

多摩府中保健所感染症週報

令和2年第1・2週（12月30日～1月12日）

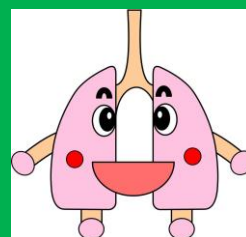

肺えもん

今週の傾向

- ★第1・2週の発生報告数は減少していますが、連休の影響を受けた可能性があります。
- ★インフルエンザの発生報告数は注意報レベルを超えています。
- ★手洗い・咳エチケットを行い、飛沫感染や接触感染を予防しましょう。

●定点把握対象疾患・定点医療機関当たりの報告数

定点	疾患名	多摩府中保健所管内			東京都内		
		第52週	第1週	第2週	第52週	第1週	第2週
インフルエンザ	インフルエンザ	28.34	9.23	16.15	23.18	5.73	16.15
小児科	RSウイルス感染症	0.19	0.14	0.05	0.26	0.07	0.05
	咽頭結膜熱	1.05	-	0.71	0.59	0.09	0.71
	A群溶血性レンサ球菌咽頭炎	3.33	0.43	2.57	3.31	0.45	2.57
	感染性胃腸炎	8.52	2.57	7.29	10.28	1.35	7.29
	水痘	0.57	0.14	1.05	0.62	0.22	1.05
	手足口病	1.00	0.43	0.10	0.78	0.14	0.10
	伝染性紅斑	0.29	0.14	0.14	0.12	0.02	0.14
	突発性発しん	0.67	-	0.43	0.40	0.04	0.43
	ヘルパンギーナ	0.29	-	-	0.12	0.01	-
	流行性耳下腺炎	0.05	-	-	0.05	0.03	-
	不明発しん症	0.05	-	0.10	0.06	0.02	0.10
	川崎病	-	-	-	0.02	-	-
眼科	急性出血性結膜炎	-	-	-	0.03	-	-
	流行性角結膜炎	1.50	-	0.67	0.57	0.12	0.67
基幹	細菌性髄膜炎	-	-	-	0.04	-	-
	無菌性髄膜炎	-	-	-	0.08	-	-
	マイコプラズマ肺炎	-	-	0.50	0.54	0.33	0.50
	クラミジア肺炎（オウム病除く）	-	-	-	0.08	-	-
	感染性胃腸炎（ロタウイルス）	-	-	-	-	0.04	-
	インフルエンザ（入院）	7.50	7.67	5.00	4.17	3.64	5.00

※東京都感染症情報センター「WEB 感染症発生動向調査」を基に作成しています。

※定点把握対象疾患とは：発生動向の把握が必要なもののうち、患者数が多数で、全数を把握する必要のないものです。感染症法第14条により、都道府県は「指定届出機関（定点医療機関）」を指定し、指定届出機関は対象疾患について患者の発生状況を届け出ることになっています。

今週の状況

※赤線は2020年第2週までの定点当たりの報告数

●インフルエンザ・・・定点当たりの報告数は注意報レベルを超えて高めに推移しています。

多摩府中保健所管内

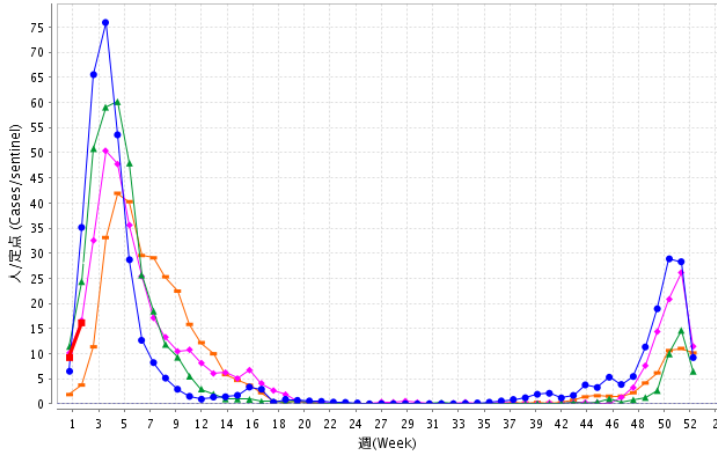

©2002-2020 Tokyo Metropolitan Institute of Public Health

東京都

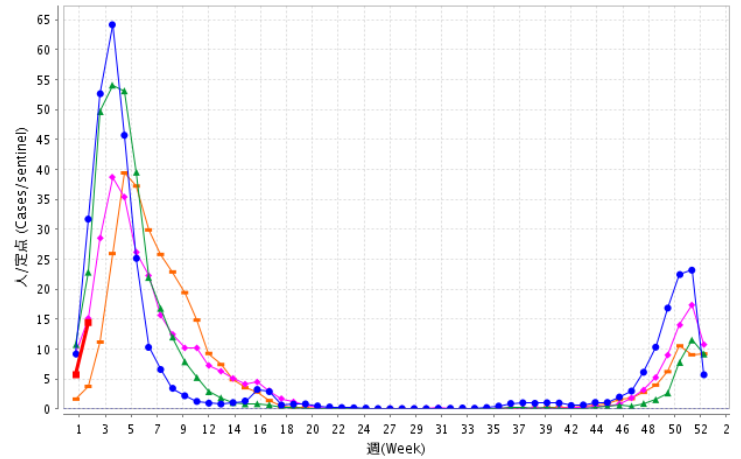

©2002-2020 Tokyo Metropolitan Institute of Public Health

●感染性胃腸炎・・・報告数は高めに推移しています。

多摩府中保健所管内

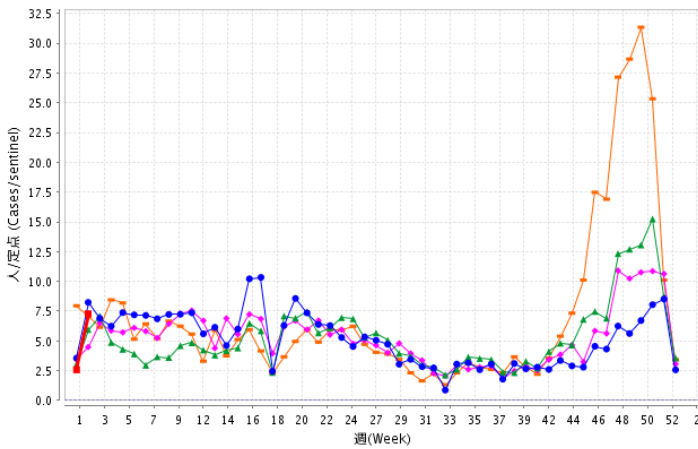

©2002-2020 Tokyo Metropolitan Institute of Public Health

東京都

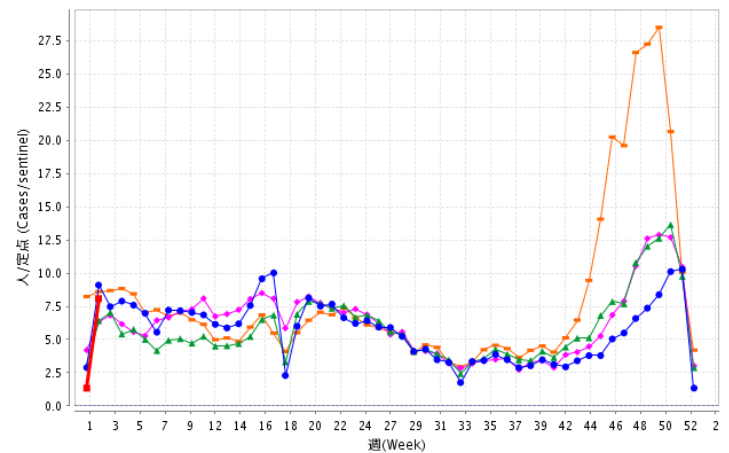

©2002-2020 Tokyo Metropolitan Institute of Public Health

参考：東京都感染症情報センターホームページ Web感染症発生動向調査より

(<https://survey.tokyo-eiken.go.jp/epidinfo/weeklyhc.do>)

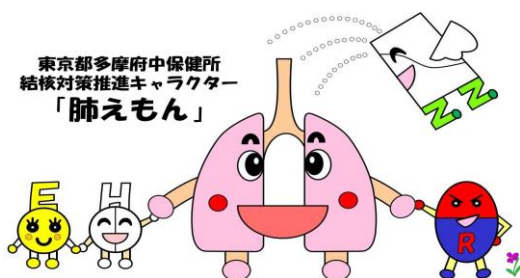

東京都多摩府中保健所
結核対策推進キャラクター
「肺えもん」

多摩府中保健所 保健対策課 感染症対策担当
TEL : 042 (362) 2334 (代表)

検索 多摩府中 感染症週報