

【30】 出生体重別にみた剖検数（率）

表30 出生体重別にみた剖検数（率）

出生体重(g)	剖検数		死亡数	
	件数	(%)	件数	(%)
<b>2016</b>				
-499	-	-	4	100.00
500-999	2	15.38	13	100.00
1000-1499	-	-	8	100.00
1500-1999	2	20.00	10	100.00
2000-2499	-	-	3	100.00
2500-2999	-	-	11	100.00
3000-3499	1	12.50	8	100.00
3500-3999	-	-	-	-
4000-	-	-	1	100.00
不明	-	-	-	-
合計	5	8.62	58	100.00
<b>2017</b>				
-499	-	-	5	100.00
500-999	1	8.33	12	100.00
1000-1499	1	8.33	12	100.00
1500-1999	1	20.00	5	100.00
2000-2499	1	25.00	4	100.00
2500-2999	1	20.00	5	100.00
3000-3499	-	-	4	100.00
3500-3999	-	-	-	-
4000-	1	100.00	1	100.00
不明	-	-	-	-
合計	6	12.50	48	100.00
<b>2018</b>				
-499	-	-	4	100.00
500-999	-	-	5	100.00
1000-1499	-	-	2	100.00
1500-1999	-	-	2	100.00
2000-2499	-	-	4	100.00
2500-2999	-	-	4	100.00
3000-3499	-	-	2	100.00
3500-3999	-	-	-	-
4000-	-	-	-	-
不明	-	-	-	-
合計	-	-	23	100.00
<b>2019</b>				
-499	-	-	9	100.00
500-999	-	-	5	100.00
1000-1499	1	12.50	8	100.00
1500-1999	1	12.50	8	100.00
2000-2499	-	-	9	100.00
2500-2999	1	9.09	11	100.00
3000-3499	2	50.00	4	100.00
3500-3999	-	-	1	100.00
4000-	-	-	-	-
不明	-	-	-	-
合計	5	9.09	55	100.00



表 3 1 年次別出生体重別にみた死因（報告された症例のみ）

出生 体重(g)	ICD-10 コード	疾病名	報告された件数		2016		2017		2018		2019	
			件数	割合	件数	割合	件数	割合	件数	割合		
	P399	周産期に特異的な感染症, 詳細不明	3	0.08								
	P503	双胎の対児への失血										
	P520	胎児及び新生児の脳室内（非外傷性）出血, 第1度										
	P521	胎児及び新生児の脳室内（非外傷性）出血, 第2度										
	P5211	脳室内出血3度(簡易病名)	2	0.05								
	P523	胎児及び新生児の詳細不明の脳室内（非外傷性）出血	1	0.03							3	0.04
	P524	胎児及び新生児の脳内（非外傷性）出血									1	0.01
	P529	胎児及び新生児の頭蓋内（非外傷性）出血, 詳細不明	1	0.03								
	P548	その他の明示された新生児出血										
	P579	核黄疸, 詳細不明										
	P590	早産に関連する新生児黄疸	4	0.11	1	0.03					3	0.04
	P599	新生児黄疸, 詳細不明	2	0.05							1	0.01
	P60	胎児及び新生児の播種性血管内凝固	2	0.05	1	0.03			1	0.02	1	0.01
	P610	一過性新生児血小板減少症										
	P612	未熟児の貧血	4	0.11	1	0.03					1	0.01
	P614	その他の先天性貧血, 他に分類されないもの										
	P615	一過性新生児好中球減少症										
	P6152	(T.周期性新生児好中球減少症)										
	P704	その他の新生児低血糖	1	0.03	1	0.03					1	0.01
	P711	その他の新生児低カルシウム血症									1	0.01
	P722	その他の一過性新生児甲状腺機能障害, 他に分類されないもの	1	0.03								
	P742	新生児のナトリウム平衡障害									1	0.01
	P743	新生児のカリウム平衡障害									1	0.01
	P7430	(T.高カリウム血症, 高K血症) 新生児のカリウム平衡障害										
	P760	胎便栓症候群	1	0.03								
	P761	新生児一過性イレウス							1	0.02		
	P768	新生児のその他の明示された腸閉塞										
	P77	胎児及び新生児のえく壊>死性腸炎	1	0.03	1	0.03					1	0.01
	P780	周産期の腸穿孔										
	P832	溶血性疾患によらない胎児水腫							1	0.02		
	P833	胎児及び新生児に特異的なその他および詳細不明の浮腫	1	0.03								
	P90	新生児のけいれん<痙攣>										
	P912	新生児の脳白質軟化										
	P913	エドワーズ<Edwards>症候群,詳細不明							1	0.02		
	P922	新生児の緩慢哺乳										
	Q039	先天性水頭症, 詳細不明	1	0.03								
	Q101	先天(性)眼瞼外反(症)										
	Q210	心室中隔欠損(症)	3	0.08					1	0.02		
	Q211	心房中隔欠損(症)	1	0.03								
	Q250	動脈管開存(症)					2	0.05	2	0.04	3	0.04
	Q251	大動脈縮窄(症)	1	0.03								
	Q356	口蓋裂, 内側										
	Q391	食道閉鎖, 気管食道瘻を伴うもの										
	Q419	小腸の先天(性)欠損, 閉鎖および狭窄, 部位不明										
	Q433	腸管固定の先天奇形										
	Q54	尿道下裂	1	0.03								
	Q69	多指<趾>(症)										
	Q792	臍帯ヘルニア										
	Q899	先天奇形, 詳細不明	1	0.03								
	Q90	ダウン<Down>症候群	1	0.03								
	Q910	18トリソミー, 成熟<減数>分裂時の不分離によるもの	1	0.03								
	Q914	13トリソミー, 成熟<減数>分裂時の不分離によるもの										
	R048	気道のその他の部位からの出血									1	0.01
	R18	腹水										
	R579	ショック, 詳細不明										
	R688	その他の明示された全身症状および徴候					1	0.03			1	0.01
	S015	口唇および口腔の開放創									1	0.01
1000-1499	A41	その他の敗血症										
	A419	敗血症, 詳細不明					1	0.03				
	A490	ブドウ球菌感染症, 部位不明					1	0.03				
	A509	先天梅毒, 詳細不明									1	0.01
	D801	非家族性低ガンマグロブリン血症					1	0.03				
	E161	その他の低血糖症										
	E561	ビタミンK欠乏症										
	E872	アシドーシス	1	0.03								
	G919	水頭症, 詳細不明	1	0.03								
	G932	良性頭蓋内圧亢進症	1	0.03								
	I270	原発性肺高血圧(症)	1	0.03								
	I469	心停止, 詳細不明					1	0.03				
	I500	うっ血性心不全	1	0.03								
	I898	リンパ管およびリンパ節のその他の明示された非感染性障害									1	0.01
	J93	気胸									1	0.01
	J189	肺炎, 詳細不明					1	0.03				
	K318	胃および十二指腸のその他の明示された疾患										
	K729	肝不全, 詳細不明	1	0.03								
	K745	胆汁性肝硬変, 詳細不明	1	0.03								
	K769	肝疾患, 詳細不明	1	0.03								
	P002	母体の感染症および寄生虫症により影響を受けた胎児及び新生児	1	0.03							1	0.01
	P0022	母体GBS感染(簡易病名)										
	P0080	その他の母体の病態により影響を受けた胎児及び新生児					2	0.05				
	P015	多胎妊娠により影響を受けた胎児及び新生児	2	0.05			1	0.03			1	0.01
	P050	妊娠期間に比較して低体重										
	P051	妊娠期間に比較して低体重・低身長					1	0.03				
	P071a	その他の低出産体重(児)のうち, 出産体重1000グラム~1499グラムの児	7	0.19	12	0.32	2	0.04	8	0.11		
	P072	超未熟(児)	1	0.03	1	0.03						
	P073	その他の早産児	7	0.19	10	0.27	1	0.02	7	0.10		



表 3 1 年次別出生体重別にみた死因（報告された症例のみ）

出生 体重(g)	ICD-10 コード	疾病名	報告された件数		2016		2017		2018		2019	
			件数	割合	件数	割合	件数	割合	件数	割合		
	P051	妊娠期間に比較して低体重・低身長									1	0.01
	P071b	その他の低出生体重(児)のうち、出生体重1500グラム～2499グラムの児	10	0.27	5	0.13	2	0.04			8	0.11
	P072	超未熟(児)										
	P073	その他の早産児	5	0.13	5	0.13					4	0.06
	P210	重度出生時仮死	3	0.08	1	0.03	1	0.02				
	P211	軽度および中等度出生時仮死	1	0.03	1	0.03					2	0.03
	P219	出生時仮死, 詳細不明										
	P220	新生児呼吸窮乏(促)迫症候群<IRDS>									1	0.01
	P221	新生児一過性頻呼吸	1	0.03								
	P251	周産期に発生した気胸									1	0.01
	P252	周産期に発生した気縦隔症									1	0.01
	P269	周産期に発生した詳細不明の肺出血									1	0.01
	P271	周産期に発生した気管支肺異形成(症)									1	0.01
	P284	新生児のその他の無呼吸										
	P285	新生児の呼吸不全							1	0.02		
	P293	胎児循環持続<遺残>										
	P295	未熟児動脈管開存(症)										
	P360	B群レンサ球菌による新生児の敗血症										
	P369	新生児の細菌性敗血症, 詳細不明					1	0.03			1	0.01
	P391	新生児結膜炎および涙のうく囊炎										
	P393	新生児尿路感染症									1	0.01
	P551	胎児及び新生児のABO同種免疫					1	0.03				
	P569	その他および詳細不明の溶血性疾患による胎児水腫										
	P599	新生児黄疸, 詳細不明										
	P60	胎児及び新生児の播種性血管内凝固										
	P612	未熟児の貧血									1	0.01
	P700	妊娠性糖尿病母体の児症候群	1	0.03								
	P701	糖尿病母体の児症候群										
	P704	その他の新生児低血糖										
	P780	周産期の腸穿孔	1	0.03								
	P808	その他の新生児低体温										
	P832	溶血性疾患によらない胎児水腫									1	0.01
	P921	新生児胃・食道逆流および反すう									1	0.01
	P922	新生児の緩慢哺乳										
	P960	先天性腎不全										
	Q000	無脳症					1	0.03				
	Q039	先天性水頭症, 詳細不明									1	0.01
	Q040	脳梁の先天奇形										
	Q042	全前脳(胞)症							1	0.02		
	Q043	脳のその他の減形成										
	Q046	先天性脳のうく囊(胞)										
	Q059	二分脊椎<脊椎日被<破>裂>, 詳細不明							1	0.02		
	Q201	両大血管右室起始(症)	1	0.03								
	Q210	心室中隔欠損(症)	2	0.05								
	Q211	心房中隔欠損(症)	2	0.05								
	Q212	房室中隔欠損(症)										
	Q312	ファロー四徴(症)									1	0.01
	Q221	先天性肺動脈弁狭窄(症)	1	0.03								
	Q232	先天性僧帽弁閉鎖(症)										
	Q234	左心低形成<形成不全>症候群										
	Q24	心臓のその他の先天奇形	1	0.03								
	Q249	心臓の先天奇形, 詳細不明										
	Q250	動脈管開存(症)	1	0.03							1	0.01
	Q251	大動脈縮窄(症)							1	0.02	1	0.01
	Q255	肺動脈閉鎖(症)							1	0.02		
	Q336	肺の低形成<形成不全>および異形成<形成異常>									1	0.01
	Q339	肺の先天奇形, 詳細不明	1	0.03								
	Q37	唇裂を伴う口蓋裂							1	0.02		
	Q39	食道の先天奇形	1	0.03								
	Q41	小腸の先天(性)欠損, 閉鎖および狭窄	2	0.05								
	Q423	肛門の先天(性)欠損, 閉鎖および狭窄, 瘻を伴わないもの	1	0.03								
	Q430	メッケル<Meckel>憩室	1	0.03								
	Q605	腎低形成<形成不全>, 患側不明							1	0.02		
	Q606	ポッター<Potter>症候群									1	0.01
	Q614	腎異形成<形成異常>									1	0.01
	Q623	腎盂および尿管のその他の閉塞性欠損										
	Q643	尿道および膀胱頸部のその他の閉塞および狭窄										
	Q792	臍帯ヘルニア	1	0.03								
	Q897	多発先天奇形, 他に分類されないもの										
	Q900	21トリソミー, 成熟<減数>分裂時の不分離によるもの									1	0.01
	Q909	ダウン<Down>症候群, 詳細不明									1	0.01
	Q910	18トリソミー, 成熟<減数>分裂時の不分離によるもの	2	0.05					1	0.02	1	0.01
	Q911	18トリソミー, モザイク(有糸分裂時の不分離による)										
	Q913	エドワーズ<Edwards>症候群, 詳細不明	1	0.03								
	Q914	13トリソミー, 成熟<減数>分裂時の不分離によるもの					1	0.03	1	0.02		
	Q999	染色体異常, 詳細不明										
	R570	心原性ショック	1	0.03							1	0.01
	R571	循環血液量減少性ショック										
	R579	ショック, 詳細不明										
	T781	その他の有害食物の反応, ほかに分類されないもの									1	0.01
2000-2499	E039	甲状腺機能低下症, 詳細不明										
	E561	ビタミンK欠乏症										
	E835	カルシウム代謝障害										
	I471	上室(性)頻拍(症)									1	0.01
	I500	うっ血性心不全										
	I509	心不全, 詳細不明							1	0.02		

表 3 1 年次別出生体重別にみた死因（報告された症例のみ）

出生 体重(g)	ICD-10 コード	疾病名	報告された件数		2016		2017		2018		2019	
			件数	割合	件数	割合	件数	割合	件数	割合		
	K562	軸捻（転）									1	0.01
	K831	胆管閉塞									1	0.01
	N179	急性腎不全，詳細不明					1	0.03			1	0.01
	P002	母体の感染症および寄生虫症により影響を受けた胎児及び新生児										
	P0080	母体甲状腺疾患(簡易病名)	1	0.03								
	P015	多胎妊娠により影響を受けた胎児及び新生児										
	P041	その他の母体への投薬により影響を受けた胎児及び新生児	1	0.03								
	P050	妊娠期間に比較して低体重									1	0.01
	P051	妊娠期間に比較して低体重・低身長					1	0.03			1	0.01
	P071b	その他の低出産体重(児)のうち，出産体重1500グラム～2499グラムの児	3	0.08			4	0.11	4	0.09	9	0.13
	P072	超未熟（児）										
	P073	その他の早産児	1	0.03			2	0.05	1	0.02	7	0.10
	P210	重度出生時仮死					1	0.03			5	0.07
	P220	新生児呼吸窮<促>迫症候群<IRDS>					1	0.03				
	P221	新生児一過性頻呼吸	1	0.03								
	P023	胎盤輸血症候群により影響を受けた胎児及び新生児									1	0.01
	P229	新生児の呼吸窮<促>迫，詳細不明										
	P285	新生児の呼吸不全									2	0.03
	P290	新生児心不全									1	0.01
	P293	胎児循環持続<遺残>					1	0.03			2	0.03
	P551	胎児及び新生児のABO同種免疫							1	0.02		
	P590	早産に関連する新生児黄疸	1	0.03								
	P599	新生児黄疸，詳細不明									1	0.01
	P60	胎児及び新生児の播種性血管内凝固					1	0.03				
	P701	糖尿病母体の児症候群										
	P704	その他の新生児低血糖									1	0.01
	P711	その他の新生児低カルシウム血症									1	0.01
	P743	新生児カリウム平衡障害									1	0.01
	P832	溶血性疾患によらない胎児水腫										
	P910	新生児脳虚血										
	Q02	小頭症										
	Q200	総動脈幹（症）									1	0.01
	Q210	心室中隔欠損（症）							1	0.02	1	0.01
	Q213	ファロー四徴（症）										
	Q224	先天性三尖弁狭窄（症）										
	Q225	エプスタイン<Ebstein>奇形<異常>					1	0.03				
	Q249	心臓の先天奇形，詳細不明										
	Q250	動脈管開存（症）					1	0.03	1	0.02	1	0.01
	Q253	大動脈縮窄（症）									1	0.01
	Q262	総<全>肺静脈還流<結合>異常（症）							1	0.02		
	Q321	気管のその他の先天奇形										
	Q336	肺の低形成<形成不全>および異形成<形成異常>									1	0.01
	Q371	唇裂を伴う硬口蓋裂，一側性									1	0.01
	Q390	食道閉鎖，瘻を伴わないもの										
	Q410b	十二指腸の先天（性）欠損，閉鎖および狭窄 十二指腸									1	0.01
	Q606	ポッター<Potter>症候群										
	Q699	多指<趾>（症），詳細不明									1	0.01
	Q790	先天性横隔膜ヘルニア									1	0.01
	Q792	臍帯ヘルニア									1	0.01
	Q799	筋骨格系の先天奇形，詳細不明										
	Q890	脾の先天奇形										
	Q90	ダウン<Down>症候群										
	Q913	エドワーズ<Edwards>症候群,詳細不明							1	0.02		
	Q914	13トリソミー，成熟<減数>分裂時の不分離によるもの									1	0.01
	Q917	パトー<Patau>症候群，詳細不明									1	0.01
2500-2999	A412	詳細不明のブドウ球菌による敗血症										
	D649	貧血，詳細不明						1	0.03			
	E561	ビタミンK欠乏症										
	E835	カルシウム代謝障害										
	E86	体液量減少（症）					1	0.03				
	E872	アシドーシス					1	0.03			1	0.01
	E888	その他の明示された代謝障害									1	0.01
	I270	原発性肺高血圧（症）	1	0.03								
	I460	蘇生に成功した心停止									1	0.01
	I500	うっ血性心不全					1	0.03			1	0.01
	J159	細菌性肺炎，詳細不明										
	J387	喉頭のその他の疾患									1	0.01
	J690	食物および吐物による肺臓炎									1	0.01
	J90	胸水，他に分類されないもの										
	K449	横隔膜ヘルニア，閉塞またはえ<壊>瘻を伴わないもの										
	K469	詳細不明の腹部ヘルニア，閉塞またはえ<壊>瘻を伴わないもの										
	K590	便秘										
	L22	おむつ皮膚炎										
	N179	急性腎不全，詳細不明									1	0.01
	P002	母体の感染症および寄生虫症により影響を受けた胎児及び新生児										
	P0020	母体HBs抗原陽性(簡易病名)										
	P0022	母体GBS感染(簡易病名)	1	0.03							1	0.01
	P015	多胎妊娠により影響を受けた胎児及び新生児										
	P034	帝王切開分娩により影響を受けた胎児及び新生児						1	0.03			
	P035	急産により影響を受けた胎児及び新生児									1	0.01
	P073	その他の早産児	1	0.03					2	0.04	1	0.01
	P111	出産損傷によるその他の明示された脳傷害	1	0.03								
	P210	重度出生時仮死					1	0.03			1	0.01
	P221	新生児一過性頻呼吸									1	0.01
	P251	周産期に発生した気胸									1	0.01
	P260	周産期に発生した気管支出血									1	0.01

表 3 1 年次別出生体重別にみた死因（報告された症例のみ）

出生 体重(g)	ICD-10 コード	疾病名	報告された件数		2016		2017		2018		2019	
			件数	割合	件数	割合	件数	割合	件数	割合		
	P269	周産期に発生した詳細不明の肺出血			1	0.03						
	P278	周産期に発生したその他の慢性呼吸器疾患										
	P285	新生児の呼吸不全										
	P288	新生児のその他の明示された呼吸器病態										
	P290	新生児心不全										
	P293	胎児循環持続<遺残>			1	0.03					2	0.03
	P360	B群レンサ球菌による新生児の敗血症										
	P379	先天性感染症または寄生虫症, 詳細不明										
	P391	新生児結膜炎および涙のう<囊>炎										
	P560	同種免疫による胎児水腫										
	P569	その他および詳細不明の溶血性疾患による胎児水腫										
	P599	新生児黄疸, 詳細不明										
	P60	胎児及び新生児の播種性血管内凝固	1	0.03								
	P704	その他の新生児低血糖										
	P740	新生児の遅発代謝性アシドーシス										
	P780	周産期の腸穿孔										
	P832	溶血性疾患によらない胎児水腫										
	P916	新生児の低酸素性虚血性脳症			1	0.03	1	0.02				
	Q200	総動脈幹(症)			1	0.03	1	0.03				
	Q201	両大血管右室起始(症)	1	0.03							2	0.03
	Q203	(心)室大血管結合不一致										
	Q21	心(臓)中隔の先天奇形										
	Q210	心室中隔欠損(症)										
	Q211	心房中隔欠損(症)									1	0.01
	Q212	房室中隔欠損(症)	1	0.03								
	Q234	左心低形成<形成不全>症候群	1	0.03								
	Q238	大動脈弁および僧帽弁のその他の先天奇形										
	Q249	心臓の先天奇形, 詳細不明										
	Q251	大動脈縮窄(症)	1	0.03								
	Q255	肺動脈閉鎖(症)										
	Q256	肺動脈狭窄(症)	1	0.03							1	0.01
	Q262	総<全>肺静脈還流<結合>異常(症)	1	0.03								
	Q336	肺の低形成<形成不全>および異形成<形成異常>			1	0.03					1	0.01
	Q379	唇裂を伴う口蓋裂, 硬口蓋か軟口蓋か不明, 一側性										
	Q410	十二指腸の先天(性)欠損, 閉鎖および狭窄 十二指腸									1	0.01
	Q433a	腸回転異常<症>および総腸開膜症									1	0.01
	Q606	ポッター<Potter>症候群									1	0.01
	Q611	(多)のう<囊>胞腎, (乳)幼児型									1	0.01
	Q771	致死性小人症					1	0.03	1	0.02		
	Q790	先天性横隔膜ヘルニア									2	0.03
	Q890	脾の先天奇形	1	0.03								
	Q90	ダウン<Down>症候群										
	Q909	ダウン<Down>症候群, 詳細不明									1	0.01
	Q917	パター<Patau>症候群, 詳細不明										
	R068	その他および詳細不明の呼吸の異常										
	R221	限局性腫脹, 腫瘤<mass>および塊<lump>, 頸部										
	R570	心原性ショック					1	0.03			1	0.01
	R571	循環血液量減少性ショック										
	R579	ショック, 詳細不明										
3000-3499	D65	播種性血管内凝固症候群 [脱線維素症候群]					1	0.03				
	E230	下垂体機能低下症									1	0.01
	I469	心停止, 詳細不明									2	0.03
	I500	うっ血性心不全					1	0.03				
	K659	腹膜炎, 詳細不明					1	0.03	2	0.04		
	N179	急性腎不全, 詳細不明					1	0.03				
	P002	母体の感染症および寄生虫症により影響を受けた胎児及び新生児									1	0.01
	P0022	母体GBS感染(簡易病名)					1	0.03	1	0.02		
	P0080	母体甲状腺疾患(簡易病名)										
	P073	その他の早産児					1	0.03			1	0.01
	P111	出産損傷によるその他の明示された脳傷害										
	P122	出産損傷による帽状腱膜下出血									1	0.01
	P210	重度出生時仮死	1	0.03							1	0.01
	P220	新生児呼吸窮<促>迫症候群<IRDS>					1	0.03				
	P251	周産期に発生した気胸										
	P285	新生児の呼吸不全										
	P290	新生児心不全										
	P293	胎児循環持続<遺残>					1	0.03				
	P369	新生児の細菌性敗血症, 詳細不明									1	0.01
	P399	周産期に特異的な感染症, 詳細不明										
	P5211	脳室内出血3度(簡易病名)										
	P53	胎児及び新生児の出血性疾患										
	P590	早産に関連する新生児黄疸	1	0.03								
	P60	胎児及び新生児の播種性血管内凝固									1	0.01
	P612	未熟児の貧血	1	0.03								
	P701	糖尿病母体の児症候群										
	P721	一過性新生児甲状腺機能亢進症	1	0.03								
	P90	新生児のけいれん<痙攣>										
	P910	新生児脳虚血										
	P916	新生児の低酸素性虚血性脳症									1	0.01
	P922	新生児の緩慢哺乳										
	Q210	心室中隔欠損(症)									1	0.01
	Q211	心房中隔欠損(症)									1	0.01
	Q212	房室中隔欠損(症)										
	Q234	左心低形成<形成不全>症候群					1	0.03				
	Q250	動脈管開存(症)					1	0.03				
	Q251	大動脈縮窄(症)	1	0.03							1	0.01





【32】 胎便吸引症候群（MAS）の統計

表32-1 出生体重別にみた胎便吸引症候群の転帰（2016）

転帰	軽快退院		転科・転棟		転院		死亡		不明		合計	
	件数	(%)	件数	(%)	件数	(%)	件数	(%)	件数	(%)	件数	(%)
出生体重(g)												
<b>&lt;胎児循環遺残を合併しないMAS&gt;</b>												
-499	-	-	-	-	-	-	-	-	-	-	-	-
500-999	-	-	-	-	-	-	-	-	-	-	-	-
1000-1499	-	-	-	-	-	-	-	-	-	-	-	-
1500-1999	-	-	-	-	-	-	-	-	-	-	-	-
2000-2499	4	100.00	-	-	-	-	-	-	-	-	4	100.00
2500-2999	7	77.78	1	11.11	1	11.11	-	-	-	-	9	100.00
3000-3499	17	94.44	-	-	1	5.56	-	-	-	-	18	100.00
3500-3999	6	85.71	-	-	-	-	-	-	1	14.29	7	100.00
4000-	1	100.00	-	-	-	-	-	-	-	-	1	100.00
不明	-	-	-	-	-	-	-	-	-	-	-	-
合計	35	89.74	1	2.56	2	5.13	0	0.00	1	2.56	39	100.00
<b>&lt;胎児循環遺残を合併したMAS&gt;</b>												
-499	-	-	-	-	-	-	-	-	-	-	-	-
500-999	-	-	-	-	-	-	-	-	-	-	-	-
1000-1499	-	-	-	-	-	-	-	-	-	-	-	-
1500-1999	-	-	-	-	-	-	-	-	-	-	-	-
2000-2499	-	-	-	-	-	-	-	-	-	-	-	-
2500-2999	3	100.00	-	-	-	-	-	-	-	-	3	100.00
3000-3499	1	100.00	-	-	-	-	-	-	-	-	1	100.00
3500-3999	-	-	-	-	-	-	-	-	-	-	-	-
4000-	-	-	-	-	-	-	-	-	-	-	-	-
不明	-	-	-	-	-	-	-	-	-	-	-	-
合計	4	100.00	-	-	-	-	-	-	-	-	4	100.00

表32-1 出生体重別にみた胎便吸引症候群の転帰（2017）

転帰	軽快退院		転科・転棟		転院		死亡		不明		合計	
	件数	(%)	件数	(%)	件数	(%)	件数	(%)	件数	(%)	件数	(%)
出生体重(g)												
<b>&lt;胎児循環遺残を合併しないMAS&gt;</b>												
-499	-	-	-	-	-	-	-	-	-	-	-	-
500-999	-	-	-	-	-	-	-	-	-	-	-	-
1000-1499	-	-	-	-	-	-	-	-	-	-	-	-
1500-1999	-	-	-	-	-	-	-	-	-	-	-	-
2000-2499	1	100.00	-	-	-	-	-	-	-	-	1	100.00
2500-2999	2	66.67	1	33.33	-	-	-	-	-	-	3	100.00
3000-3499	11	91.67	-	-	-	-	-	-	1	8.33	12	100.00
3500-3999	4	100.00	-	-	-	-	-	-	-	-	4	100.00
4000-	-	-	-	-	-	-	-	-	-	-	-	-
不明	-	-	-	-	-	-	-	-	-	-	-	-
合計	18	90.00	1	5.00	-	-	-	-	1	5.00	20	100.00
<b>&lt;胎児循環遺残を合併したMAS&gt;</b>												
-499	-	-	-	-	-	-	-	-	-	-	-	-
500-999	-	-	-	-	-	-	-	-	-	-	-	-
1000-1499	-	-	-	-	-	-	-	-	-	-	-	-
1500-1999	-	-	-	-	-	-	-	-	-	-	-	-
2000-2499	1	100.00	-	-	-	-	-	-	-	-	1	100.00
2500-2999	-	-	-	-	1	100.00	-	-	-	-	1	100.00
3000-3499	1	100.00	-	-	-	-	-	-	-	-	1	100.00
3500-3999	-	-	-	-	-	-	-	-	-	-	-	-
4000-	-	-	-	-	-	-	-	-	-	-	-	-
不明	-	-	-	-	-	-	-	-	-	-	-	-
合計	2	66.67	-	-	1	33.33	-	-	-	-	3	100.00



表 3 2 - 2 胎便吸引症候群に合併した疾患

(複数回答)

出生体重(g)	新生児のけいれん <痙攣>		周産期に発生した 気胸		周産期に発生した 気縦隔症		胎児および新生児の 頭蓋内出血		出生体重別件数	
	件数	(%)	件数	(%)	件数	(%)	件数	(%)	件数	(%)
<b>2016</b>										
-499	-	-	-	-	-	-	-	-	-	-
500-999	-	-	-	-	-	-	-	-	-	-
1000-1499	-	-	-	-	-	-	-	-	-	-
1500-1999	-	-	-	-	-	-	-	-	-	-
2000-2499	-	-	-	-	-	-	-	-	4	100.00
2500-2999	-	-	2	16.67	1	8.33	-	-	12	100.00
3000-3499	-	-	2	10.53	-	-	-	-	19	100.00
3500-3999	-	-	-	-	-	-	-	-	7	100.00
4000-	-	-	-	-	-	-	-	-	1	100.00
不明	-	-	-	-	-	-	-	-	-	-
合計	-	-	4	9.30	1	2.33	-	-	43	100.00
<b>2017</b>										
-499	-	-	-	-	-	-	-	-	-	-
500-999	-	-	-	-	-	-	-	-	-	-
1000-1499	-	-	-	-	-	-	-	-	-	-
1500-1999	-	-	-	-	-	-	-	-	-	-
2000-2499	-	-	-	-	-	-	-	-	2	100.00
2500-2999	-	-	-	-	-	-	-	-	4	100.00
3000-3499	-	-	2	15.38	-	-	1	7.69	13	100.00
3500-3999	-	-	-	-	-	-	-	-	4	100.00
4000-	-	-	-	-	-	-	-	-	-	-
不明	-	-	-	-	-	-	-	-	-	-
合計	-	-	2	8.70	-	-	1	4.35	23	100.00
<b>2018</b>										
-499	-	-	-	-	-	-	-	-	-	-
500-999	-	-	-	-	-	-	-	-	-	-
1000-1499	-	-	-	-	-	-	-	-	-	-
1500-1999	-	-	-	-	-	-	-	-	-	-
2000-2499	-	-	1	50.00	-	-	-	-	2	100.00
2500-2999	-	-	2	11.76	-	-	-	-	17	100.00
3000-3499	1	3.03	3	9.09	-	-	-	-	33	100.00
3500-3999	-	-	1	6.25	1	6.25	-	-	16	100.00
4000-	-	-	-	-	-	-	-	-	-	-
不明	-	-	-	-	-	-	-	-	-	-
合計	1	1.47	7	10.29	1	1.47	-	-	68	100.00
<b>2019</b>										
-499	-	-	-	-	-	-	-	-	-	-
500-999	-	-	-	-	-	-	-	-	-	-
1000-1499	-	-	-	-	-	-	-	-	-	-
1500-1999	-	-	-	-	-	-	-	-	-	-
2000-2499	-	-	-	-	-	-	-	-	2	100.00
2500-2999	-	-	4	19.05	-	-	-	-	21	100.00
3000-3499	-	-	8	18.18	1	2.27	-	-	44	100.00
3500-3999	-	-	2	16.67	-	-	-	-	12	100.00
4000-	-	-	1	50.00	1	50.00	-	-	2	100.00
不明	-	-	-	-	-	-	-	-	-	-
合計	-	-	15	18.52	2	2.47	-	-	81	100.00

表 3 2 - 3 胎便吸引症候群に合併した疾患別の転帰

合併疾患	転帰	軽快退院		転科・転棟		転院		死亡		不明		合計	
		件数	(%)	件数	(%)	件数	(%)	件数	(%)	件数	(%)	件数	(%)
<b>2016</b>													
新生児のけいれん<痙攣>		-	-	-	-	-	-	-	-	-	-	-	-
周産期に発生した気胸		4	100.00	-	-	-	-	-	-	-	-	4	100.00
周産期に発生した気縦隔症		1	100.00	-	-	-	-	-	-	-	-	1	100.00
胎児および新生児の頭蓋内出血		-	-	-	-	-	-	-	-	-	-	-	-
転帰別件数		39	90.70	1	2.33	2	4.65	-	-	1	2.33	43	100.00
<b>2017</b>													
新生児のけいれん<痙攣>		-	-	-	-	-	-	-	-	-	-	-	-
周産期に発生した気胸		2	100.00	-	-	-	-	-	-	-	-	2	100.00
周産期に発生した気縦隔症		-	-	-	-	-	-	-	-	-	-	-	-
胎児および新生児の頭蓋内出血		1	100.00	-	-	-	-	-	-	-	-	1	100.00
転帰別件数		20	86.96	1	4.35	1	4.35	-	-	1	4.35	23	100.00
<b>2018</b>													
新生児のけいれん<痙攣>		1	100.00	-	-	-	-	-	-	-	-	1	100.00
周産期に発生した気胸		5	71.43	-	-	-	-	-	-	2	28.57	7	100.00
周産期に発生した気縦隔症		1	100.00	-	-	-	-	-	-	-	-	1	100.00
胎児および新生児の頭蓋内出血		-	-	-	-	-	-	-	-	-	-	-	-
転帰別件数		60	88.24	1	1.47	2	2.94	-	-	5	7.35	68	100.00
<b>2019</b>													
新生児のけいれん<痙攣>		-	-	-	-	-	-	-	-	-	-	-	-
周産期に発生した気胸		14	93.33	-	-	-	-	-	-	1	6.67	15	100.00
周産期に発生した気縦隔症		2	100.00	-	-	-	-	-	-	-	-	2	100.00
胎児および新生児の頭蓋内出血		-	-	-	-	-	-	-	-	-	-	-	-
転帰別件数		76	93.83	-	-	-	-	-	-	5	6.17	81	100.00

表3 2-4 出生体重別にみた補助呼吸の方法

(複数回答)

補助呼吸 出生体重(g)	CPAP経鼻		CMV		HFO		人工換気療法						出生体重 別児数
							施行		非施行		合計		件数
	件数	(%)	件数	(%)	件数	(%)	件数	(%)	件数	(%)	件数	(%)	
<b>2016</b>													
-499	-	-	-	-	-	-	-	-	-	-	-	-	-
500-999	-	-	-	-	-	-	-	-	-	-	-	-	-
1000-1499	-	-	-	-	-	-	-	-	-	-	-	-	-
1500-1999	-	-	-	-	-	-	-	-	-	-	-	-	-
2000-2499	-	-	-	-	2	50.00	2	50.00	2	50.00	4	100.00	4
2500-2999	2	16.67	8	66.67	9	75.00	10	83.33	2	16.67	12	100.00	12
3000-3499	8	42.11	3	15.79	5	26.32	13	68.42	6	31.58	19	100.00	19
3500-3999	1	14.29	-	-	1	14.29	2	28.57	5	71.43	7	100.00	7
4000-	-	-	-	-	-	-	-	-	1	100.00	1	100.00	1
不明	-	-	-	-	-	-	-	-	-	-	-	-	-
合計	11	25.58	11	25.58	17	39.53	27	62.79	16	37.21	43	100.00	43
<b>2017</b>													
-499	-	-	-	-	-	-	-	-	-	-	-	-	-
500-999	-	-	-	-	-	-	-	-	-	-	-	-	-
1000-1499	-	-	-	-	-	-	-	-	-	-	-	-	-
1500-1999	-	-	-	-	-	-	-	-	-	-	-	-	-
2000-2499	-	-	-	-	1	50.00	1	50.00	1	50.00	2	100.00	2
2500-2999	-	-	1	25.00	1	25.00	1	25.00	3	75.00	4	100.00	4
3000-3499	1	7.69	3	23.08	2	15.38	4	30.77	9	69.23	13	100.00	13
3500-3999	-	-	-	-	-	-	-	-	4	100.00	4	100.00	4
4000-	-	-	-	-	-	-	-	-	-	-	-	-	-
不明	-	-	-	-	-	-	-	-	-	-	-	-	-
合計	1	4.35	4	17.39	4	17.39	6	26.087	17	73.91	23	100.00	23
<b>2018</b>													
-499	-	-	-	-	-	-	-	-	-	-	-	-	-
500-999	-	-	-	-	-	-	-	-	-	-	-	-	-
1000-1499	-	-	-	-	-	-	-	-	-	-	-	-	-
1500-1999	-	-	-	-	-	-	-	-	-	-	-	-	-
2000-2499	1	50.00	1	50.00	1	50.00	1	50.00	1	50.00	2	100.00	2
2500-2999	3	17.65	6	35.29	7	41.18	11	64.71	6	35.29	17	100.00	17
3000-3499	14	42.42	7	21.21	5	15.15	19	57.58	14	42.42	33	100.00	33
3500-3999	6	37.50	3	18.75	4	25.00	8	50.00	8	50.00	16	100.00	16
4000-	-	-	-	-	-	-	-	-	-	-	-	-	-
不明	-	-	-	-	-	-	-	-	-	-	-	-	-
合計	24	35.29	17	25.00	17	25.00	39	57.353	29	42.65	68	100.00	68
<b>2019</b>													
-499	-	-	-	-	-	-	-	-	-	-	-	-	-
500-999	-	-	-	-	-	-	-	-	-	-	-	-	-
1000-1499	-	-	-	-	-	-	-	-	-	-	-	-	-
1500-1999	-	-	-	-	-	-	-	-	-	-	-	-	-
2000-2499	1	50.00	-	-	-	-	1	50.00	1	50.00	2	100.00	2
2500-2999	6	28.57	3	14.29	5	23.81	8	38.10	13	61.90	21	100.00	21
3000-3499	11	25.00	6	13.64	5	11.36	17	38.64	27	61.36	44	100.00	44
3500-3999	3	25.00	2	16.67	1	8.33	4	33.33	8	66.67	12	100.00	12
4000-	1	50.00	-	-	1	50.00	2	100.00	-	-	2	100.00	2
不明	-	-	-	-	-	-	-	-	-	-	-	-	-
合計	22	27.16	11	13.58	12	14.81	32	39.51	49	60.49	81	100.00	81

### 【33】 出生時仮死の統計

表33-1 軽度及び中等度出生時仮死の転帰

転帰 出生体重(g)	軽快退院		転科・転棟		転院		死亡		不明		合計	
	件数	(%)	件数	(%)	件数	(%)	件数	(%)	件数	(%)	件数	(%)
<b>2016</b>												
-499	-	-	-	-	-	-	2	100.00	-	-	2	100.00
500-999	2	100.00	-	-	-	-	-	-	-	-	2	100.00
1000-1499	8	80.00	-	-	-	-	-	-	2	20.00	10	100.00
1500-1999	13	76.47	-	-	-	-	1	5.88	3	17.65	17	100.00
2000-2499	21	77.78	-	-	1	3.70	-	-	5	18.52	27	100.00
2500-2999	22	84.62	-	-	3	11.54	-	-	1	3.85	26	100.00
3000-3499	19	90.48	-	-	-	-	-	-	2	9.52	21	100.00
3500-3999	8	88.89	-	-	1	11.11	-	-	-	-	9	100.00
4000-	1	100.00	-	-	-	-	-	-	-	-	1	100.00
不明	-	-	-	-	-	-	-	-	-	-	-	-
合計	94	81.74	-	-	5	4.35	3	2.61	13	11.30	115	100.00
<b>2017</b>												
-499	-	-	-	-	-	-	-	-	-	-	-	-
500-999	1	100.00	-	-	-	-	-	-	-	-	1	100.00
1000-1499	10	90.91	-	-	-	-	-	-	1	9.09	11	100.00
1500-1999	11	84.62	1	7.69	-	-	1	7.69	-	-	13	100.00
2000-2499	10	100.00	-	-	-	-	-	-	-	-	10	100.00
2500-2999	25	92.59	2	7.41	-	-	-	-	-	-	27	100.00
3000-3499	16	88.89	2	11.11	-	-	-	-	-	-	18	100.00
3500-3999	5	100.00	-	-	-	-	-	-	-	-	5	100.00
4000-	1	100.00	-	-	-	-	-	-	-	-	1	100.00
不明	-	-	-	-	-	-	-	-	-	-	-	-
合計	79	91.86	5	5.81	-	-	1	1.16	1	1.16	86	100.00
<b>2018</b>												
-499	-	-	-	-	-	-	-	-	1	100.00	1	100.00
500-999	-	-	-	-	-	-	-	-	-	-	-	-
1000-1499	5	71.43	-	-	-	-	-	-	2	28.57	7	100.00
1500-1999	2	28.57	-	-	1	14.29	-	-	4	57.14	7	100.00
2000-2499	5	45.45	1	9.09	1	9.09	-	-	4	36.36	11	100.00
2500-2999	9	52.94	4	23.53	-	-	-	-	4	23.53	17	100.00
3000-3499	11	68.75	2	12.50	-	-	-	-	3	18.75	16	100.00
3500-3999	5	55.56	-	-	-	-	-	-	4	44.44	9	100.00
4000-	-	-	-	-	-	-	-	-	-	-	-	-
不明	-	-	-	-	-	-	-	-	-	-	-	-
合計	37	54.41	7	10.29	2	2.94	-	-	22	32.35	68	100.00
<b>2019</b>												
-499	1	100.00	-	-	-	-	-	-	-	-	1	100.00
500-999	12	80.00	-	-	3	20.00	-	-	-	-	15	100.00
1000-1499	14	87.50	-	-	-	-	-	-	2	12.50	16	100.00
1500-1999	14	70.00	-	-	2	10.00	2	10.00	2	10.00	20	100.00
2000-2499	20	95.24	-	-	1	4.76	-	-	-	-	21	100.00
2500-2999	36	85.71	-	-	1	2.38	-	-	5	11.90	42	100.00
3000-3499	24	80.00	1	3.33	1	3.33	-	-	4	13.33	30	100.00
3500-3999	7	70.00	1	10.00	-	-	-	-	2	20.00	10	100.00
4000-	2	100.00	-	-	-	-	-	-	-	-	2	100.00
不明	-	-	-	-	-	-	-	-	-	-	-	-
合計	130	82.80	2	1.27	8	5.10	2	1.27	15	9.55	157	100.00

表 3 3 - 2 重度出生時仮死の転帰

転帰 出生体重(g)	軽快退院		転科・転棟		転院		死亡		不明		合計	
	件数	(%)	件数	(%)	件数	(%)	件数	(%)	件数	(%)	件数	(%)
<b>2016</b>												
-499	-	-	-	-	-	-	-	-	-	-	-	-
500-999	5	41.67	-	-	-	-	2	16.67	5	41.67	12	100.00
1000-1499	1	100.00	-	-	-	-	-	-	-	-	1	100.00
1500-1999	1	50.00	-	-	-	-	1	50.00	-	-	2	100.00
2000-2499	6	85.71	-	-	-	-	-	-	1	14.29	7	100.00
2500-2999	3	100.00	-	-	-	-	-	-	-	-	3	100.00
3000-3499	6	85.71	-	-	-	-	1	14.29	-	-	7	100.00
3500-3999	1	100.00	-	-	-	-	-	-	-	-	1	100.00
4000-	1	100.00	-	-	-	-	-	-	-	-	1	100.00
不明	-	-	-	-	-	-	-	-	-	-	-	-
合計	24	70.59	-	-	-	-	4	11.76	6	17.65	34	100.00
<b>2017</b>												
-499	1	20.00	-	-	1	20.00	2	40.00	1	20.00	5	100.00
500-999	6	33.33	-	-	3	16.67	2	11.11	7	38.89	18	100.00
1000-1499	9	56.25	-	-	-	-	2	12.50	5	31.25	16	100.00
1500-1999	2	40.00	-	-	2	40.00	1	20.00	-	-	5	100.00
2000-2499	12	66.67	-	-	1	5.56	3	16.67	2	11.11	18	100.00
2500-2999	13	68.42	-	-	1	5.26	2	10.53	3	15.79	19	100.00
3000-3499	14	93.33	-	-	1	6.67	-	-	-	-	15	100.00
3500-3999	1	16.67	1	16.67	1	16.67	1	16.67	2	33.33	6	100.00
4000-	-	-	-	-	-	-	-	-	1	100.00	1	100.00
不明	-	-	-	-	-	-	-	-	-	-	-	-
合計	58	56.31	1	0.97	10	9.71	13	12.62	21	20.39	103	100.00
<b>2018</b>												
-499	-	-	-	-	1	25.00	2	50.00	1	25.00	4	100.00
500-999	1	7.69	-	-	3	23.08	2	15.38	7	53.85	13	100.00
1000-1499	2	22.22	-	-	-	-	2	22.22	5	55.56	9	100.00
1500-1999	3	50.00	-	-	2	33.33	1	16.67	-	-	6	100.00
2000-2499	8	57.14	-	-	1	7.14	3	21.43	2	14.29	14	100.00
2500-2999	11	64.71	-	-	1	5.88	2	11.76	3	17.65	17	100.00
3000-3499	9	90.00	-	-	-	-	1	10.00	-	-	10	100.00
3500-3999	4	50.00	1	12.50	1	12.50	-	-	2	25.00	8	100.00
4000-	-	-	-	-	-	-	-	-	1	100.00	1	100.00
不明	-	-	-	-	-	-	-	-	-	-	-	-
合計	38	46.34	1	1.22	9	10.98	13	15.85	21	25.61	82	100.00
<b>2019</b>												
-499	-	-	-	-	-	-	-	-	-	-	-	-
500-999	1	100.00	-	-	-	-	-	-	-	-	1	100.00
1000-1499	2	100.00	-	-	-	-	-	-	-	-	2	100.00
1500-1999	4	80.00	-	-	-	-	-	-	1	20.00	5	100.00
2000-2499	1	33.33	-	-	1	33.33	1	33.33	-	-	3	100.00
2500-2999	3	50.00	-	-	-	-	-	-	3	50.00	6	100.00
3000-3499	2	50.00	-	-	-	-	1	25.00	1	25.00	4	100.00
3500-3999	1	100.00	-	-	-	-	-	-	-	-	1	100.00
4000-	-	-	-	-	-	-	-	-	-	-	-	-
不明	-	-	-	-	-	-	-	-	-	-	-	-
合計	14	63.64	-	-	1	4.55	2	9.09	5	22.73	22	100.00

表 3 3 - 3 出生時仮死に合併した疾患

(複数回答)

合併疾患 出生体重(g)	新生児のけいれん <痙攣>		胎児および新生児 の頭蓋内出血		腎不全		胎児循環持続 <遺残>		新生児の 胎便吸引		出生体重別件数	
	件数	(%)	件数	(%)	件数	(%)	件数	(%)	件数	(%)	件数	(%)
<b>2016</b>												
-499	-	-	-	-	-	-	-	-	-	-	6	100.00
500-999	-	-	3	9.09	-	-	-	-	2	6.06	33	100.00
1000-1499	-	-	-	-	-	-	-	-	-	-	25	100.00
1500-1999	-	-	3	9.09	1	3.03	-	-	-	-	33	100.00
2000-2499	1	1.89	-	-	-	-	1	1.89	1	1.89	53	100.00
2500-2999	-	-	-	-	-	-	6	9.84	3	4.92	61	100.00
3000-3499	1	2.00	1	2.00	-	-	4	8.00	1	2.00	50	100.00
3500-3999	1	5.56	-	-	-	-	2	11.11	1	5.56	18	100.00
4000-	-	-	-	-	-	-	-	-	-	-	2	100.00
不明	-	-	-	-	-	-	-	-	-	-	-	-
合計	3	1.07	7	2.49	1	0.36	13	4.63	8	2.85	281	100.00
<b>2017</b>												
-499	-	-	-	-	-	-	-	-	-	-	1	100.00
500-999	-	-	-	-	-	-	-	-	2	28.57	7	100.00
1000-1499	-	-	2	10.53	-	-	-	-	1	5.26	19	100.00
1500-1999	-	-	-	-	-	-	-	-	-	-	20	100.00
2000-2499	-	-	-	-	-	-	-	-	-	-	14	100.00
2500-2999	-	-	1	1.89	-	-	2	3.77	-	-	53	100.00
3000-3499	-	-	1	2.63	-	-	5	13.16	1	2.63	38	100.00
3500-3999	-	-	-	-	-	-	1	11.11	-	-	9	100.00
4000-	-	-	-	-	-	-	-	-	-	-	1	100.00
不明	-	-	-	-	-	-	-	-	-	-	-	-
合計	-	-	4	2.47	-	-	8	4.94	4	2.47	162	100.00
<b>2018</b>												
-499	-	-	1	50.00	-	-	-	-	-	-	2	100.00
500-999	-	-	3	75.00	-	-	-	-	1	5.26	4	100.00
1000-1499	-	-	-	-	-	-	-	-	-	-	10	100.00
1500-1999	-	-	-	-	-	-	-	-	-	-	19	100.00
2000-2499	-	-	-	-	-	-	1	3.45	-	-	29	100.00
2500-2999	-	-	-	-	-	-	3	7.50	1	2.50	40	100.00
3000-3499	-	-	-	-	-	-	5	14.29	-	-	35	100.00
3500-3999	1	5.26	-	-	-	-	4	21.05	-	-	19	100.00
4000-	-	-	-	-	-	-	-	-	-	-	-	100.00
不明	-	-	-	-	-	-	-	-	-	-	-	-
合計	1	0.63	4	2.53	-	-	13	8.23	2	1.27	158	100.00
<b>2019</b>												
-499	-	-	4	40.00	-	-	2	20.00	-	-	10	100.00
500-999	-	-	5	16.67	-	-	3	10.00	-	-	30	100.00
1000-1499	-	-	2	5.56	-	-	3	8.33	-	-	36	100.00
1500-1999	-	-	-	-	-	-	1	2.27	-	-	44	100.00
2000-2499	2	3.23	-	-	-	-	4	6.45	-	-	62	100.00
2500-2999	2	2.35	1	1.18	-	-	4	4.71	8	9.41	85	100.00
3000-3499	3	4.11	-	-	-	-	-	-	11	15.07	73	100.00
3500-3999	-	-	-	-	-	-	1	4.35	1	4.35	23	100.00
4000-	-	-	-	-	-	-	-	-	-	-	3	100.00
不明	-	-	-	-	-	-	-	-	-	-	-	100.00
合計	7	1.91	12	3.28	-	-	18	4.92	20	5.46	366	100.00



表 3 3 - 4 出生時仮死に合併したけいれんの転帰

転帰 出生体重(g)	軽快退院		転科・転棟		転院		死亡		不明		合計	
	件数	(%)	件数	(%)	件数	(%)	件数	(%)	件数	(%)	件数	(%)
<b>2016</b>												
-499	-	-	-	-	-	-	-	-	-	-	-	-
500-999	-	-	-	-	-	-	-	-	-	-	-	-
1000-1499	-	-	-	-	-	-	-	-	-	-	-	-
1500-1999	-	-	-	-	-	-	-	-	-	-	-	-
2000-2499	1	100.00	-	-	-	-	-	-	-	-	1	100.00
2500-2999	-	-	-	-	-	-	-	-	-	-	-	-
3000-3499	1	100.00	-	-	-	-	-	-	-	-	1	100.00
3500-3999	1	100.00	-	-	-	-	-	-	-	-	1	100.00
4000-	-	-	-	-	-	-	-	-	-	-	-	-
不明	-	-	-	-	-	-	-	-	-	-	-	-
合計	3	100.00	-	-	-	-	-	-	-	-	3	100.00
<b>2017</b>												
-499	-	-	-	-	-	-	-	-	-	-	-	-
500-999	-	-	-	-	-	-	-	-	-	-	-	-
1000-1499	-	-	-	-	-	-	-	-	-	-	-	-
1500-1999	-	-	-	-	-	-	-	-	-	-	-	-
2000-2499	-	-	-	-	-	-	-	-	-	-	-	-
2500-2999	-	-	-	-	-	-	-	-	-	-	-	-
3000-3499	-	-	-	-	-	-	-	-	-	-	-	-
3500-3999	-	-	-	-	-	-	-	-	-	-	-	-
4000-	-	-	-	-	-	-	-	-	-	-	-	-
不明	-	-	-	-	-	-	-	-	-	-	-	-
合計	-	-	-	-	-	-	-	-	-	-	-	-
<b>2018</b>												
-499	-	-	-	-	-	-	-	-	-	-	-	-
500-999	-	-	-	-	-	-	-	-	-	-	-	-
1000-1499	-	-	-	-	-	-	-	-	-	-	-	-
1500-1999	-	-	-	-	-	-	-	-	-	-	-	-
2000-2499	-	-	-	-	-	-	-	-	-	-	-	-
2500-2999	-	-	-	-	-	-	-	-	-	-	-	-
3000-3499	-	-	-	-	-	-	-	-	-	-	-	-
3500-3999	-	-	-	-	-	-	-	-	1	100.00	1	100.00
4000-	-	-	-	-	-	-	-	-	-	-	-	-
不明	-	-	-	-	-	-	-	-	-	-	-	-
合計	-	-	-	-	-	-	-	-	1	100.00	1	100.00
<b>2019</b>												
-499	-	-	-	-	-	-	-	-	-	-	-	-
500-999	-	-	-	-	-	-	-	-	-	-	-	-
1000-1499	-	-	-	-	-	-	-	-	-	-	-	-
1500-1999	-	-	-	-	-	-	-	-	-	-	-	-
2000-2499	1	50.00	-	-	1	50.00	-	-	-	-	2	100.00
2500-2999	2	100.00	-	-	-	-	-	-	-	-	2	100.00
3000-3499	3	100.00	-	-	-	-	-	-	-	-	3	100.00
3500-3999	-	-	-	-	-	-	-	-	-	-	-	-
4000-	-	-	-	-	-	-	-	-	-	-	-	-
不明	-	-	-	-	-	-	-	-	-	-	-	-
合計	6	85.71	-	-	1	14.29	-	-	-	-	7	100.00

表 3 3 - 5 出生時仮死に合併した頭蓋内出血の転帰

転帰	軽快退院		転科・転棟		転院		死亡		不明		合計	
	件数	(%)	件数	(%)	件数	(%)	件数	(%)	件数	(%)	件数	(%)
<b>2016</b>												
-499	-	-	-	-	-	-	-	-	-	-	-	-
500-999	-	-	-	-	2	66.67	1	33.33	-	-	3	100.00
1000-1499	-	-	-	-	-	-	-	-	-	-	-	-
1500-1999	3	100.00	-	-	-	-	-	-	-	-	3	100.00
2000-2499	-	-	-	-	-	-	-	-	-	-	-	-
2500-2999	-	-	-	-	-	-	-	-	-	-	-	-
3000-3499	1	100.00	-	-	-	-	-	-	-	-	1	100.00
3500-3999	-	-	-	-	-	-	-	-	-	-	-	-
4000-	-	-	-	-	-	-	-	-	-	-	-	-
不明	-	-	-	-	-	-	-	-	-	-	-	-
合計	4	57.14	-	-	2	28.57	1	14.29	-	-	7	100.00
<b>2017</b>												
-499	-	-	-	-	-	-	-	-	-	-	-	-
500-999	-	-	-	-	-	-	-	-	-	-	-	-
1000-1499	1	50.00	-	-	-	-	1	50.00	-	-	2	100.00
1500-1999	-	-	-	-	-	-	-	-	-	-	-	-
2000-2499	-	-	-	-	-	-	-	-	-	-	-	-
2500-2999	1	100.00	-	-	-	-	-	-	-	-	1	100.00
3000-3499	1	100.00	-	-	-	-	-	-	-	-	1	100.00
3500-3999	-	-	-	-	-	-	-	-	-	-	-	-
4000-	-	-	-	-	-	-	-	-	-	-	-	-
不明	-	-	-	-	-	-	-	-	-	-	-	-
合計	3	75.00	-	-	-	-	1	25.00	-	-	4	100.00
<b>2018</b>												
-499	-	-	-	-	1	100.00	-	-	-	-	1	100.00
500-999	-	-	-	-	2	66.67	-	-	1	33.33	3	100.00
1000-1499	-	-	-	-	-	-	-	-	-	-	-	-
1500-1999	-	-	-	-	-	-	-	-	-	-	-	-
2000-2499	-	-	-	-	-	-	-	-	-	-	-	-
2500-2999	-	-	-	-	-	-	-	-	-	-	-	-
3000-3499	-	-	-	-	-	-	-	-	-	-	-	-
3500-3999	-	-	-	-	-	-	-	-	-	-	-	-
4000-	-	-	-	-	-	-	-	-	-	-	-	-
不明	-	-	-	-	-	-	-	-	-	-	-	-
合計	-	-	-	-	3	75.00	-	-	1	25.00	4	100.00
<b>2019</b>												
-499	2	50.00	-	-	-	-	2	50.00	-	-	4	100.00
500-999	2	40.00	-	-	1	20.00	2	40.00	-	-	5	100.00
1000-1499	2	100.00	-	-	-	-	-	-	-	-	2	100.00
1500-1999	-	-	-	-	-	-	-	-	-	-	-	-
2000-2499	-	-	-	-	-	-	-	-	-	-	-	-
2500-2999	-	-	-	-	1	100.00	-	-	-	-	1	100.00
3000-3499	-	-	-	-	-	-	-	-	-	-	-	-
3500-3999	-	-	-	-	-	-	-	-	-	-	-	-
4000-	-	-	-	-	-	-	-	-	-	-	-	-
不明	-	-	-	-	-	-	-	-	-	-	-	-
合計	6	50.00	-	-	2	16.67	4	33.33	-	-	12	100.00



表 3 3 - 7 出生時仮死に合併した胎児循環持続の転帰

転帰 出生体重(g)	軽快退院		転科・転棟		転院		死亡		不明		合計	
	件数	(%)	件数	(%)	件数	(%)	件数	(%)	件数	(%)	件数	(%)
<b>2016</b>												
-499	-	-	-	-	-	-	-	-	-	-	-	-
500-999	1	50.00	-	-	-	-	1	50.00	-	-	2	100.00
1000-1499	-	-	-	-	-	-	-	-	-	-	-	-
1500-1999	-	-	-	-	-	-	-	-	-	-	-	-
2000-2499	-	-	-	-	1	100.00	-	-	-	-	1	100.00
2500-2999	3	100.00	-	-	-	-	-	-	-	-	3	100.00
3000-3499	1	100.00	-	-	-	-	-	-	-	-	1	100.00
3500-3999	1	100.00	-	-	-	-	-	-	-	-	1	100.00
4000-	-	-	-	-	-	-	-	-	-	-	-	-
不明	-	-	-	-	-	-	-	-	-	-	-	-
合計	6	75.00	-	-	1	12.50	1	12.50	-	-	8	100.00
<b>2017</b>												
-499	-	-	-	-	-	-	-	-	-	-	-	-
500-999	-	-	-	-	-	-	2	100.00	-	-	2	100.00
1000-1499	-	-	1	100.00	-	-	-	-	-	-	1	100.00
1500-1999	-	-	-	-	-	-	-	-	-	-	-	-
2000-2499	-	-	-	-	-	-	-	-	-	-	-	-
2500-2999	-	-	-	-	-	-	-	-	-	-	-	-
3000-3499	1	100.00	-	-	-	-	-	-	-	-	1	100.00
3500-3999	-	-	-	-	-	-	-	-	-	-	-	-
4000-	-	-	-	-	-	-	-	-	-	-	-	-
不明	-	-	-	-	-	-	-	-	-	-	-	-
合計	1	25.00	1	25.00	-	-	2	50.00	-	-	4	100.00
<b>2018</b>												
-499	-	-	-	-	-	-	-	-	-	-	-	-
500-999	-	-	-	-	1	100.00	-	-	-	-	1	100.00
1000-1499	-	-	-	-	-	-	-	-	-	-	-	-
1500-1999	-	-	-	-	-	-	-	-	-	-	-	-
2000-2499	-	-	-	-	-	-	-	-	-	-	-	-
2500-2999	-	-	-	-	1	100.00	-	-	-	-	1	100.00
3000-3499	-	-	-	-	-	-	-	-	-	-	-	-
3500-3999	-	-	-	-	-	-	-	-	-	-	-	-
4000-	-	-	-	-	-	-	-	-	-	-	-	-
不明	-	-	-	-	-	-	-	-	-	-	-	-
合計	-	-	-	-	2	100.00	-	-	-	-	2	100.00
<b>2019</b>												
-499	-	-	-	-	1	50.00	1	50.00	-	-	2	100.00
500-999	1	33.33	-	-	1	33.33	1	33.33	-	-	3	100.00
1000-1499	2	66.67	-	-	-	-	1	33.33	-	-	3	100.00
1500-1999	1	100.00	-	-	-	-	-	-	-	-	1	100.00
2000-2499	3	75.00	-	-	-	-	1	25.00	-	-	4	100.00
2500-2999	3	75.00	-	-	-	-	1	25.00	-	-	4	100.00
3000-3499	-	-	-	-	-	-	-	-	-	-	-	-
3500-3999	1	100.00	-	-	-	-	-	-	-	-	1	100.00
4000-	-	-	-	-	-	-	-	-	-	-	-	-
不明	-	-	-	-	-	-	-	-	-	-	-	-
合計	11	61.11	-	-	2	11.11	5	27.78	-	-	18	100.00

表 3 3 - 8 出生時仮死に合併した胎便吸引症候群の転帰

出生体重(g)	転帰		軽快退院		転科・転棟		転院		死亡		不明		合計	
	件数	(%)	件数	(%)	件数	(%)	件数	(%)	件数	(%)	件数	(%)	件数	(%)
<b>2016</b>														
-499	-	-	-	-	-	-	-	-	-	-	-	-	-	-
500-999	-	-	-	-	-	-	-	-	-	-	-	-	-	-
1000-1499	-	-	-	-	-	-	-	-	-	-	-	-	-	-
1500-1999	-	-	-	-	-	-	-	-	-	-	-	-	-	-
2000-2499	1	100.00	-	-	-	-	-	-	-	-	-	-	1	100.00
2500-2999	6	100.00	-	-	-	-	-	-	-	-	-	-	6	100.00
3000-3499	4	100.00	-	-	-	-	-	-	-	-	-	-	4	100.00
3500-3999	1	50.00	-	-	-	-	-	-	-	1	50.00	-	2	100.00
4000-	-	-	-	-	-	-	-	-	-	-	-	-	-	-
不明	-	-	-	-	-	-	-	-	-	-	-	-	-	-
合計	12	92.31	-	-	-	-	-	-	-	1	7.69	-	13	100.00
<b>2017</b>														
-499	-	-	-	-	-	-	-	-	-	-	-	-	-	-
500-999	-	-	-	-	-	-	-	-	-	-	-	-	-	-
1000-1499	-	-	-	-	-	-	-	-	-	-	-	-	-	-
1500-1999	-	-	-	-	-	-	-	-	-	-	-	-	-	-
2000-2499	-	-	-	-	-	-	-	-	-	-	-	-	-	-
2500-2999	2	100.00	-	-	-	-	-	-	-	-	-	-	2	100.00
3000-3499	5	100.00	-	-	-	-	-	-	-	-	-	-	5	100.00
3500-3999	1	100.00	-	-	-	-	-	-	-	-	-	-	1	100.00
4000-	-	-	-	-	-	-	-	-	-	-	-	-	-	-
不明	-	-	-	-	-	-	-	-	-	-	-	-	-	-
合計	8	100.00	-	-	-	-	-	-	-	-	-	-	8	100.00
<b>2018</b>														
-499	-	-	-	-	-	-	-	-	-	-	-	-	-	-
500-999	-	-	-	-	-	-	-	-	-	-	-	-	-	-
1000-1499	-	-	-	-	-	-	-	-	-	-	-	-	-	-
1500-1999	-	-	-	-	-	-	-	-	-	-	-	-	-	-
2000-2499	1	100.00	-	-	-	-	-	-	-	-	-	-	1	100.00
2500-2999	2	66.67	-	-	1	33.33	-	-	-	-	-	-	3	100.00
3000-3499	5	100.00	-	-	-	-	-	-	-	-	-	-	5	100.00
3500-3999	3	75.00	-	-	-	-	-	-	-	1	25.00	-	4	100.00
4000-	-	-	-	-	-	-	-	-	-	-	-	-	-	-
不明	-	-	-	-	-	-	-	-	-	-	-	-	-	-
合計	11	84.62	-	-	1	7.69	-	-	-	1	7.69	-	13	100.00
<b>2019</b>														
-499	-	-	-	-	-	-	-	-	-	-	-	-	-	-
500-999	-	-	-	-	-	-	-	-	-	-	-	-	-	-
1000-1499	-	-	-	-	-	-	-	-	-	-	-	-	-	-
1500-1999	-	-	-	-	-	-	-	-	-	-	-	-	-	-
2000-2499	-	-	-	-	-	-	-	-	-	-	-	-	-	-
2500-2999	8	100.00	-	-	-	-	-	-	-	-	-	-	8	100.00
3000-3499	10	90.91	-	-	-	-	-	-	-	1	9.09	-	11	100.00
3500-3999	1	100.00	-	-	-	-	-	-	-	-	-	-	1	100.00
4000-	-	-	-	-	-	-	-	-	-	-	-	-	-	-
不明	-	-	-	-	-	-	-	-	-	-	-	-	-	-
合計	19	95.00	-	-	-	-	-	-	-	1	5.00	-	20	100.00

表 3 3 - 9 出生体重別にみた補助呼吸の方法

出生体重(g)	補助呼吸		CPAP経鼻		CMV		HFO		人工換気療法						出生体重別児数 件数
									施行		非施行		合計		
	件数	(%)	件数	(%)	件数	(%)	件数	(%)	件数	(%)	件数	(%)	件数	(%)	
<b>2016</b>															
-499	-	-	2	33.33	2	33.33	2	33.33	2	33.33	4	66.67	6	100.00	6
500-999	10	30.30	8	24.24	11	33.33	14	42.42	19	57.58	33	100.00	33	100.00	33
1000-1499	11	44.00	10	40.00	14	56.00	18	72.00	7	28.00	25	100.00	25	100.00	25
1500-1999	11	33.33	7	21.21	15	45.45	22	66.67	11	33.33	33	100.00	33	100.00	33
2000-2499	8	15.09	9	16.98	15	28.30	21	39.62	32	60.38	53	100.00	53	100.00	53
2500-2999	8	13.11	8	13.11	23	37.70	25	40.98	36	59.02	61	100.00	61	100.00	61
3000-3499	7	14.00	3	6.00	9	18.00	13	26.00	37	74.00	50	100.00	50	100.00	50
3500-3999	2	11.11	-	-	8	44.44	9	50.00	9	50.00	18	100.00	18	100.00	18
4000-	-	-	-	-	-	-	-	-	2	100.00	2	100.00	2	100.00	2
不明	-	-	-	-	-	-	-	-	-	-	-	-	-	-	-
合計	57	20.28	47	16.73	97	34.52	124	44.13	157	55.87	281	100.00	281	100.00	281
<b>2017</b>															
-499	-	-	-	-	-	-	-	-	1	100.00	1	100.00	1	100.00	1
500-999	1	14.29	1	14.29	1	14.29	1	14.29	6	85.71	7	100.00	7	100.00	7
1000-1499	8	42.11	6	31.58	5	26.32	9	47.37	10	52.63	19	100.00	19	100.00	19
1500-1999	6	30.00	4	20.00	1	5.00	9	45.00	11	55.00	20	100.00	20	100.00	20
2000-2499	4	28.57	2	14.29	-	-	4	28.57	10	71.43	14	100.00	14	100.00	14
2500-2999	5	9.43	6	11.32	5	9.43	10	18.87	43	81.13	53	100.00	53	100.00	53
3000-3499	5	13.16	5	13.16	4	10.53	9	23.68	29	76.32	38	100.00	38	100.00	38
3500-3999	1	11.11	2	22.22	-	-	3	33.33	6	66.67	9	100.00	9	100.00	9
4000-	1	100.00	1	100.00	-	-	1	100.00	-	-	1	100.00	1	100.00	1
不明	-	-	-	-	-	-	-	-	-	-	-	-	-	-	-
合計	31	19.14	27	16.67	16	9.88	46	28.40	116	71.60	162	100.00	162	100.00	162
<b>2018</b>															
-499	-	-	1	50.00	1	50.00	2	100.00	-	-	2	100.00	2	100.00	2
500-999	-	-	-	-	3	75.00	3	75.00	1	25.00	4	100.00	4	100.00	4
1000-1499	4	40.00	4	40.00	4	40.00	9	90.00	1	10.00	10	100.00	10	100.00	10
1500-1999	7	36.84	6	31.58	7	36.84	15	78.95	4	21.05	19	100.00	19	100.00	19
2000-2499	10	34.48	4	13.79	4	13.79	15	51.72	14	48.28	29	100.00	29	100.00	29
2500-2999	7	17.50	11	27.50	6	15.00	20	50.00	20	50.00	40	100.00	40	100.00	40
3000-3499	8	22.86	6	17.14	1	2.86	14	40.00	21	60.00	35	100.00	35	100.00	35
3500-3999	1	5.26	1	5.26	4	21.05	5	26.32	14	73.68	19	100.00	19	100.00	19
4000-	-	-	-	-	-	-	-	-	-	-	-	100.00	-	-	
不明	-	-	-	-	-	-	-	-	-	-	-	-	-	-	
合計	37	23.42	33	20.89	30	18.99	83	52.53	75	47.47	158	100.00	158	100.00	158
<b>2019</b>															
-499	1	10.00	3	30.00	9	90.00	9	90.00	1	10.00	10	100.00	10	100.00	10
500-999	15	50.00	15	50.00	25	83.33	27	90.00	3	10.00	30	100.00	30	100.00	30
1000-1499	22	61.11	19	52.78	22	61.11	31	86.11	5	13.89	36	100.00	36	100.00	36
1500-1999	11	25.00	12	27.27	15	34.09	26	59.09	18	40.91	44	100.00	44	100.00	44
2000-2499	7	11.29	10	16.13	16	25.81	25	40.32	37	59.68	62	100.00	62	100.00	62
2500-2999	14	16.47	16	18.82	14	16.47	30	35.29	55	64.71	85	100.00	85	100.00	85
3000-3499	12	16.44	10	13.70	11	15.07	27	36.99	46	63.01	73	100.00	73	100.00	73
3500-3999	3	13.04	3	13.04	6	26.09	9	39.13	14	60.87	23	100.00	23	100.00	23
4000-	-	-	-	-	-	-	-	-	3	100.00	3	100.00	3	100.00	3
不明	-	-	-	-	-	-	-	-	-	-	-	-	-	-	
合計	85	23.22	88	24.04	118	32.24	184	50.27	182	49.73	366	100.00	366	100.00	366

表33-10 出生体重別にみた人工換気療法の実施期間

出生体重(g)	人工換気期間		4日未満		4～6日		7～13日		14～29日		30～59日		60日以上		不明		合計			
	件数	(%)	件数	(%)	件数	(%)	件数	(%)	件数	(%)	件数	(%)	件数	(%)	件数	(%)	件数	(%)		
<b>2016</b>																				
-499	-	-	-	-	2	100.00	-	-	-	-	-	-	-	-	-	-	-	-	2	100.00
500-999	2	14.29	-	-	1	7.14	1	7.14	2	14.29	5	35.71	3	21.43	3	21.43	-	-	14	100.00
1000-1499	3	16.67	2	11.11	1	5.56	2	11.11	3	16.67	1	5.56	6	33.33	6	33.33	-	-	18	100.00
1500-1999	4	18.18	2	9.09	5	22.73	2	9.09	1	4.55	1	4.55	7	31.82	7	31.82	-	-	22	100.00
2000-2499	11	52.38	3	14.29	-	-	-	-	-	-	-	-	7	33.33	7	33.33	-	-	21	100.00
2500-2999	13	52.00	3	12.00	4	16.00	-	-	1	4.00	2	8.00	2	8.00	2	8.00	-	-	25	100.00
3000-3499	5	38.46	2	15.38	2	15.38	-	-	-	-	-	-	4	30.77	4	30.77	-	-	13	100.00
3500-3999	6	66.67	1	11.11	1	11.11	-	-	-	-	-	-	1	11.11	1	11.11	-	-	9	100.00
4000-	-	-	-	-	-	-	-	-	-	-	-	-	-	-	-	-	-	-	-	-
不明	-	-	-	-	-	-	-	-	-	-	-	-	-	-	-	-	-	-	-	-
合計	44	35.48	13	10.48	16	12.90	5	4.03	7	5.65	9	7.26	30	24.19	30	24.19	-	-	124	100.00
<b>2017</b>																				
-499	-	-	-	-	-	-	-	-	-	-	-	-	-	-	-	-	-	-	-	-
500-999	-	-	-	-	-	-	-	-	-	-	1	100.00	-	-	-	-	-	-	1	100.00
1000-1499	1	11.11	-	-	-	-	-	-	3	33.33	1	11.11	-	-	4	44.44	4	44.44	9	100.00
1500-1999	1	11.11	-	-	-	-	-	-	-	-	-	-	-	-	8	88.89	8	88.89	9	100.00
2000-2499	-	-	-	-	-	-	-	-	-	-	-	-	-	-	4	100.00	4	100.00	4	100.00
2500-2999	3	30.00	2	20.00	-	-	-	-	-	-	-	-	-	-	5	50.00	5	50.00	10	100.00
3000-3499	-	-	3	33.33	1	11.11	-	-	-	-	-	-	-	-	5	55.56	5	55.56	9	100.00
3500-3999	-	-	-	-	-	-	-	-	-	-	-	-	-	-	3	100.00	3	100.00	3	100.00
4000-	-	-	-	-	-	-	-	-	-	-	-	-	-	-	1	100.00	1	100.00	1	100.00
不明	-	-	-	-	-	-	-	-	-	-	-	-	-	-	-	-	-	-	-	-
合計	5	10.87	5	10.87	1	2.17	3	6.52	1	2.17	1	2.17	1	2.17	30	65.22	30	65.22	46	100.00
<b>2018</b>																				
-499	-	-	-	-	-	-	-	-	-	-	1	50.00	1	50.00	1	50.00	1	50.00	2	100.00
500-999	-	-	-	-	-	-	-	-	1	33.33	-	-	2	66.67	-	-	-	-	3	100.00
1000-1499	-	-	-	-	-	-	-	-	-	-	2	22.22	2	22.22	5	55.56	5	55.56	9	100.00
1500-1999	3	20.00	1	6.67	-	-	1	6.67	2	13.33	-	-	-	-	8	53.33	8	53.33	15	100.00
2000-2499	2	13.33	1	6.67	-	-	-	-	-	-	-	-	-	-	12	80.00	12	80.00	15	100.00
2500-2999	3	15.00	1	5.00	2	10.00	-	-	-	-	-	-	-	-	14	70.00	14	70.00	20	100.00
3000-3499	1	7.14	-	-	-	-	-	-	-	-	-	-	-	-	13	92.86	13	92.86	14	100.00
3500-3999	2	40.00	1	20.00	-	-	-	-	-	-	-	-	-	-	2	40.00	2	40.00	5	100.00
4000-	-	-	-	-	-	-	-	-	-	-	-	-	-	-	-	-	-	-	-	-
不明	-	-	-	-	-	-	-	-	-	-	-	-	-	-	-	-	-	-	-	-
合計	11	13.25	4	4.82	2	2.41	2	2.41	4	4.82	5	6.02	5	6.02	55	66.27	55	66.27	83	100.00
<b>2019</b>																				
-499	-	-	-	-	-	-	3	33.33	1	11.11	4	44.44	1	11.11	1	11.11	1	11.11	9	100.00
500-999	2	7.41	3	11.11	3	11.11	2	7.41	5	18.52	9	33.33	3	11.11	3	11.11	3	11.11	27	100.00
1000-1499	7	22.58	8	25.81	2	6.45	1	3.23	1	3.23	2	6.45	10	32.26	10	32.26	10	32.26	31	100.00
1500-1999	5	19.23	4	15.38	2	7.69	3	11.54	1	3.85	-	-	-	-	11	42.31	11	42.31	26	100.00
2000-2499	6	24.00	4	16.00	3	12.00	2	8.00	1	4.00	-	-	-	-	9	36.00	9	36.00	25	100.00
2500-2999	5	16.67	5	16.67	2	6.67	2	6.67	-	-	-	-	-	-	16	53.33	16	53.33	30	100.00
3000-3499	4	14.81	5	18.52	2	7.41	-	-	-	-	-	-	-	-	16	59.26	16	59.26	27	100.00
3500-3999	3	33.33	3	33.33	-	-	-	-	-	-	-	-	-	-	3	33.33	3	33.33	9	100.00
4000-	-	-	-	-	-	-	-	-	-	-	-	-	-	-	-	-	-	-	-	-
不明	-	-	-	-	-	-	-	-	-	-	-	-	-	-	-	-	-	-	-	-
合計	32	17.39	32	17.39	14	7.61	13	7.07	9	4.89	15	8.15	15	8.15	69	37.50	69	37.50	184	100.00

### 【34】 超低出生体重児の統計

表34-1 出生体重及び在胎週数別に分類した超低出生体重児数

出生体重(g) 在胎週数(週)	499以下		500-599		600-699		700-799		800-899		900-999		不明		合計	
	件数	(%)	件数	(%)	件数	(%)	件数	(%)	件数	(%)	件数	(%)	件数	(%)	件数	(%)
<b>2016</b>																
22	4	2.25	1	0.56	1	0.56	-	-	-	-	-	-	-	-	-	6 3.37
23	8	4.49	16	8.99	4	2.25	2	1.12	-	-	-	-	-	-	-	30 16.85
24	4	2.25	6	3.37	5	2.81	7	3.93	1	0.56	-	-	-	-	-	23 12.92
25	1	0.56	1	0.56	7	3.93	19	10.67	7	3.93	2	1.12	-	-	-	37 20.79
26	2	1.12	2	1.12	2	1.12	5	2.81	6	3.37	8	4.49	-	-	-	25 14.04
27	1	0.56	-	-	1	0.56	4	2.25	3	1.69	4	2.25	-	-	-	13 7.30
28	1	0.56	2	1.12	3	1.69	6	3.37	3	1.69	4	2.25	-	-	-	19 10.67
29	-	-	-	-	-	-	1	0.56	4	2.25	2	1.12	-	-	-	7 3.93
30	1	0.56	1	0.56	-	-	-	-	3	1.69	5	2.81	-	-	-	10 5.62
31	-	-	-	-	1	0.56	2	1.12	2	1.12	-	-	-	-	-	5 2.81
32	-	-	-	-	-	-	1	0.56	-	-	-	-	-	-	-	1 0.56
33	-	-	-	-	-	-	-	-	-	-	1	0.56	-	-	-	1 0.56
34	-	-	-	-	-	-	-	-	1	0.56	-	-	-	-	-	1 0.56
35	-	-	-	-	-	-	-	-	-	-	-	-	-	-	-	-
36	-	-	-	-	-	-	-	-	-	-	-	-	-	-	-	-
不明	-	-	-	-	-	-	-	-	-	-	-	-	-	-	-	-
合計	22	12.36	29	16.29	24	13.48	47	26.40	30	16.85	26	14.61	-	-	-	178 100.00
<b>2017</b>																
22	6	3.85	3	1.92	-	-	-	-	-	-	-	-	-	-	-	9 5.77
23	4	2.56	5	3.21	5	3.21	-	-	-	-	-	-	-	-	-	14 8.97
24	2	1.28	2	1.28	14	8.97	8	5.13	1	0.64	-	-	-	-	-	27 17.31
25	1	0.64	-	-	3	1.92	9	5.77	4	2.56	2	1.28	-	-	-	19 12.18
26	4	2.56	2	1.28	5	3.21	3	1.92	13	8.33	7	4.49	-	-	-	34 21.79
27	-	-	1	0.64	1	0.64	5	3.21	3	1.92	8	5.13	-	-	-	18 11.54
28	1	0.64	1	0.64	-	-	-	-	2	1.28	6	3.85	-	-	-	10 6.41
29	-	-	-	-	1	0.64	3	1.92	2	1.28	1	0.64	-	-	-	7 4.49
30	-	-	-	-	-	-	2	1.28	5	3.21	-	-	-	-	-	7 4.49
31	-	-	-	-	-	-	-	-	2	1.28	2	1.28	-	-	-	4 2.56
32	-	-	-	-	-	-	1	0.64	-	-	1	0.64	-	-	-	2 1.28
33	-	-	-	-	-	-	1	0.64	-	-	1	0.64	-	-	-	2 1.28
34	-	-	-	-	-	-	-	-	-	-	-	-	-	-	-	0.00
35	-	-	-	-	-	-	-	-	-	-	-	-	-	-	-	0.00
36	-	-	-	-	-	-	-	-	-	-	-	-	-	-	-	0.00
不明	-	-	-	-	-	-	2	1.28	1	0.64	-	-	-	-	-	3 1.92
合計	18	11.54	14	8.97	29	18.59	34	21.79	33	21.15	28	17.95	-	-	-	156 100.00



在胎週數(週)	499以下		500-599		600-699		700-799		800-899		900-999		不明		合計	
	件数	(%)	件数	(%)	件数	(%)	件数	(%)	件数	(%)	件数	(%)	件数	(%)	件数	(%)
<b>2018</b>																
22	5	3.31	3	1.99	1	0.66	-	-	-	-	-	-	-	-	-	9 5.96
23	8	5.30	7	4.64	3	1.99	-	-	-	-	-	-	-	-	-	18 11.92
24	2	1.32	6	3.97	11	7.28	6	3.97	-	-	-	-	-	-	-	25 16.56
25	3	1.99	-	-	3	1.99	10	6.62	4	2.65	2	1.32	-	-	-	22 14.57
26	1	0.66	1	0.66	3	1.99	6	3.97	10	6.62	4	2.65	-	-	-	25 16.56
27	1	0.66	-	-	2	1.32	2	1.32	4	2.65	6	3.97	-	-	-	15 9.93
28	-	-	1	0.66	1	0.66	1	0.66	6	3.97	6	3.97	-	-	-	15 9.93
29	-	-	-	-	2	1.32	1	0.66	-	-	1	0.66	-	-	-	4 2.65
30	-	-	-	-	-	-	2	1.32	3	1.99	1	0.66	-	-	-	6 3.97
31	-	-	-	-	1	0.66	-	-	1	0.66	3	1.99	-	-	-	5 3.31
32	-	-	-	-	-	-	-	-	-	-	2	1.32	-	-	-	2 1.32
33	1	0.66	-	-	-	-	-	-	1	0.66	1	0.66	-	-	-	3 1.99
34	-	-	-	-	-	-	1	0.66	-	-	-	-	-	-	-	1 0.66
35	-	-	-	-	-	-	-	-	-	-	-	-	-	-	-	-
36	-	-	-	-	-	-	-	-	-	-	-	-	-	-	-	-
不明	-	-	-	-	-	-	-	-	-	-	1	0.66	-	-	-	1 0.66
合計	21	13.91	18	11.92	27	17.88	29	19.21	29	19.21	27	17.88	-	-	-	151 100.00
<b>2018</b>																
22	8	3.49	3	1.31	-	-	-	-	-	-	-	-	2	0.87	-	13 5.68
23	8	3.49	13	5.68	9	3.93	1	0.44	-	-	-	-	3	1.31	-	34 14.85
24	4	1.75	5	2.18	10	4.37	3	1.31	2	0.87	-	-	3	1.31	-	27 11.79
25	3	1.31	1	0.44	7	3.06	14	6.11	4	1.75	2	0.87	3	1.31	-	34 14.85
26	-	-	4	1.75	4	1.75	4	1.75	16	6.99	10	4.37	-	-	-	38 16.59
27	-	-	3	1.31	3	1.31	11	4.80	6	2.62	5	2.18	-	-	-	28 12.23
28	1	0.44	1	0.44	-	-	1	0.44	6	2.62	9	3.93	-	-	-	18 7.86
29	-	-	-	-	2	0.87	1	0.44	2	0.87	5	2.18	-	-	-	10 4.37
30	-	-	-	-	-	-	-	-	5	2.18	5	2.18	-	-	-	10 4.37
31	1	0.44	-	-	-	-	3	1.31	2	0.87	4	1.75	-	-	-	10 4.37
32	-	-	-	-	-	-	-	-	3	1.31	2	0.87	-	-	-	5 2.18
33	-	-	-	-	-	-	-	-	-	-	-	-	-	-	-	-
34	-	-	-	-	-	-	1	0.44	-	-	-	-	-	-	-	1 0.44
35	-	-	-	-	-	-	-	-	-	-	-	-	-	-	-	-
36	-	-	-	-	-	-	-	-	-	-	-	-	-	-	-	-
不明	-	-	-	-	-	-	-	-	-	-	-	-	1	0.44	-	1 0.44
合計	25	10.92	30	13.10	35	15.28	39	17.03	46	20.09	42	18.34	12	5.24	-	229 100.00

表34-2 出生体重及び在胎週数別に分類した超低出生体重児死亡数

出生体重(g) 在胎週数(週)	400-499		500-599		600-699		700-799		800-899		900-999		不明		合計	
	件数	(%)	件数	(%)	件数	(%)	件数	(%)	件数	(%)	件数	(%)	件数	(%)	件数	(%)
<b>2016</b>																
22	1	5.88	-	-	1	5.88	-	-	-	-	-	-	-	-	-	2 11.76
23	2	11.76	3	17.65	1	5.88	-	-	-	-	-	-	-	-	-	6 35.29
24	-	-	1	5.88	-	-	-	-	1	5.88	-	-	-	-	-	2 11.76
25	-	-	-	-	-	-	-	-	-	-	-	-	-	-	-	-
26	-	-	-	-	-	-	-	-	-	-	-	-	-	-	-	-
27	-	-	-	-	-	-	-	-	-	-	-	-	-	-	-	-
28	-	-	-	-	-	-	1	5.88	-	-	-	-	-	-	-	1 5.88
29	-	-	-	-	-	-	-	-	-	-	-	-	-	-	-	-
30	-	-	1	5.88	-	-	-	-	-	-	-	-	-	-	-	1 5.88
31	-	-	-	-	1	5.88	2	11.76	-	-	-	-	-	-	-	3 17.65
32	-	-	-	-	-	-	-	-	-	-	-	-	-	-	-	-
33	-	-	-	-	-	-	-	-	-	-	1	5.88	-	-	-	1 5.88
34	-	-	-	-	-	-	-	-	-	-	-	-	-	-	-	-
35	-	-	-	-	-	-	-	-	-	-	-	-	-	-	-	-
36	-	-	-	-	-	-	-	-	-	-	-	-	-	-	-	-
不明	-	-	-	-	-	-	-	-	-	-	-	-	1	5.88	-	1 5.88
合計	3	17.65	5	29.41	3	17.65	3	17.65	1	5.88	1	5.88	1	5.88	-	17 100.00
<b>2017</b>																
22	1	5.88	2	11.76	-	-	-	-	-	-	-	-	-	-	-	3 17.65
23	1	5.88	1	5.88	1	5.88	-	-	-	-	-	-	-	-	-	3 17.65
24	-	-	1	5.88	1	5.88	1	5.88	-	-	-	-	-	-	-	3 17.65
25	-	-	-	-	-	-	1	5.88	-	-	-	-	-	-	-	1 5.88
26	-	-	-	-	1	5.88	-	-	-	-	-	-	-	-	-	1 5.88
27	-	-	-	-	-	-	-	-	-	-	-	-	-	-	-	-
28	1	5.88	-	-	-	-	-	-	-	-	1	5.88	-	-	-	2 11.76
29	-	-	-	-	1	5.88	-	-	-	-	-	-	-	-	-	1 5.88
30	-	-	-	-	-	-	-	-	-	-	-	-	-	-	-	-
31	-	-	-	-	-	-	-	-	-	-	-	-	-	-	-	-
32	-	-	-	-	-	-	-	-	-	-	-	-	-	-	-	-
33	-	-	-	-	-	-	-	-	-	-	-	-	-	-	-	-
34	-	-	-	-	-	-	-	-	-	-	-	-	-	-	-	-
35	-	-	-	-	-	-	-	-	-	-	-	-	-	-	-	-
36	-	-	-	-	-	-	-	-	-	-	-	-	-	-	-	-
不明	-	-	-	-	-	-	-	-	1	5.88	-	-	2	11.76	-	3 17.65
合計	3	17.65	4	23.53	4	23.53	2	11.76	1	5.88	1	5.88	2	11.76	-	17 100.00

出生体重(g) 在胎週數(週)	400-499		500-599		600-699		700-799		800-899		900-999		不明		合計	
	件数	(%)	件数	(%)	件数	(%)	件数	(%)	件数	(%)	件数	(%)	件数	(%)	件数	(%)
<b>2018</b>																
22	1	16.67	-	-	-	-	-	-	-	-	-	-	-	-	-	1 16.67
23	-	-	-	-	1	16.67	-	-	-	-	-	-	-	-	-	1 16.67
24	-	-	-	-	2	33.33	-	-	-	-	-	-	-	-	-	2 33.33
25	1	16.67	-	-	-	-	-	-	-	-	-	-	-	-	-	1 16.67
26	-	-	-	-	-	-	-	-	-	-	-	-	-	-	-	-
27	-	-	-	-	-	-	-	-	-	-	-	-	-	-	-	-
28	-	-	-	-	-	-	-	-	-	-	-	-	-	-	-	-
29	-	-	-	-	-	-	-	-	-	-	-	-	-	-	-	-
30	-	-	-	-	-	-	-	-	-	-	-	-	-	-	-	-
31	-	-	-	-	-	-	-	-	-	-	-	-	-	-	-	-
32	-	-	-	-	-	-	-	-	-	-	1	16.67	-	-	-	1 16.67
33	-	-	-	-	-	-	-	-	-	-	-	-	-	-	-	-
34	-	-	-	-	-	-	-	-	-	-	-	-	-	-	-	-
35	-	-	-	-	-	-	-	-	-	-	-	-	-	-	-	-
36	-	-	-	-	-	-	-	-	-	-	-	-	-	-	-	-
不明	-	-	-	-	-	-	-	-	-	-	-	-	-	-	-	-
合計	2	33.33	-	-	3	50.00	-	-	-	-	1	16.67	-	-	-	6 100.00
<b>2019</b>																
22	3	27.27	-	-	-	-	-	-	-	-	-	-	-	-	-	3 27.27
23	3	27.27	2	18.18	-	-	1	9.09	-	-	-	-	-	-	-	6 54.55
24	-	-	-	-	-	-	-	-	1	9.09	-	-	-	-	-	1 9.09
25	-	-	-	-	-	-	-	-	-	-	-	-	-	-	-	-
26	-	-	-	-	-	-	-	-	-	-	-	-	-	-	-	-
27	-	-	-	-	-	-	-	-	-	-	-	-	-	-	-	-
28	-	-	-	-	-	-	-	-	-	-	-	-	-	-	-	-
29	-	-	-	-	-	-	-	-	-	-	-	-	-	-	-	-
30	-	-	-	-	-	-	-	-	-	-	-	-	-	-	-	-
31	-	-	-	-	-	-	-	-	-	-	1	9.09	-	-	-	1 9.09
32	-	-	-	-	-	-	-	-	-	-	-	-	-	-	-	-
33	-	-	-	-	-	-	-	-	-	-	-	-	-	-	-	-
34	-	-	-	-	-	-	-	-	-	-	-	-	-	-	-	-
35	-	-	-	-	-	-	-	-	-	-	-	-	-	-	-	-
36	-	-	-	-	-	-	-	-	-	-	-	-	-	-	-	-
不明	-	-	-	-	-	-	-	-	-	-	-	-	-	-	-	-
合計	6	54.55	2	18.18	-	-	1	9.09	1	9.09	1	9.09	-	-	-	11 100.00

表34-3 超低出生体重児に合併した疾患の転帰

(複数回答)

合併疾患	転帰		軽快退院		転科・転棟		転院		死亡		不明		合計	
	件数	(%)	件数	(%)	件数	(%)	件数	(%)	件数	(%)	件数	(%)	件数	(%)
<b>2016</b>														
胎児および新生児の頭蓋内出血	3	42.86	-	-	2	28.57	2	28.57	-	-	-	-	7	100.00
腎不全	-	-	-	-	-	-	-	-	-	-	-	-	-	-
新生児心不全	1	33.33	-	-	-	-	2	66.67	-	-	-	-	3	100.00
胎児循環持続<遺残>	3	60.00	-	-	1	20.00	1	20.00	-	-	-	-	5	100.00
新生児呼吸窮<促>迫症候群	26	70.27	-	-	3	8.11	6	16.22	2	5.41	-	-	37	100.00
胎児および新生児のえ<壊>死性腸炎	2	66.67	-	-	-	-	1	33.33	-	-	-	-	3	100.00
新生児の細菌性敗血症	3	75.00	-	-	-	-	1	25.00	-	-	-	-	4	100.00
先天性肺炎	-	-	-	-	-	-	1	100.00	-	-	-	-	1	100.00
動脈管開存(症)	18	85.71	-	-	2	9.52	-	-	1	4.76	-	-	21	100.00
周産期に発生した気管支肺異形成(症)	4	66.67	-	-	1	16.67	1	16.67	-	-	-	-	6	100.00
転帰別件数	83	56.85	-	-	19	13.01	15	10.27	29	19.86	-	-	146	100.00
<b>2017</b>														
胎児および新生児の頭蓋内出血	1	50.00	-	-	1	50.00	-	-	-	-	-	-	2	100.00
腎不全	-	-	-	-	-	-	-	-	-	-	-	-	-	-
新生児心不全	1	25.00	-	-	-	-	1	25.00	2	50.00	-	-	4	100.00
胎児循環持続<遺残>	2	40.00	-	-	-	-	2	40.00	1	20.00	-	-	5	100.00
新生児呼吸窮<促>迫症候群	8	47.06	1	5.88	1	5.88	4	23.53	3	17.65	-	-	17	100.00
胎児および新生児のえ<壊>死性腸炎	-	-	1	20.00	3	60.00	1	20.00	-	-	-	-	5	100.00
新生児の細菌性敗血症	3	37.50	-	-	1	12.50	3	37.50	1	12.50	-	-	8	100.00
先天性肺炎	-	-	-	-	-	-	-	-	-	-	-	-	-	-
動脈管開存(症)	4	36.36	1	9.09	3	27.27	2	18.18	1	9.09	-	-	11	100.00
周産期に発生した気管支肺異形成(症)	-	-	-	-	-	-	1	100.00	-	-	-	-	1	100.00
転帰別件数	79	50.32	6	3.82	22	14.01	17	10.83	33	21.02	-	-	157	100.00
<b>2018</b>														
胎児および新生児の頭蓋内出血	1	16.67	-	-	4	66.67	-	-	1	16.67	-	-	6	100.00
腎不全	-	-	-	-	-	-	-	-	-	-	-	-	-	-
新生児心不全	-	-	-	-	-	-	-	-	-	-	-	-	-	-
胎児循環持続<遺残>	1	33.33	-	-	2	66.67	-	-	-	-	-	-	3	100.00
新生児呼吸窮<促>迫症候群	5	50.00	-	-	2	20.00	1	10.00	2	20.00	-	-	10	100.00
胎児および新生児のえ<壊>死性腸炎	-	-	-	-	-	-	-	-	-	-	-	-	-	-
新生児の細菌性敗血症	1	100.00	-	-	-	-	-	-	-	-	-	-	1	100.00
先天性肺炎	-	-	-	-	-	-	-	-	-	-	-	-	-	-
動脈管開存(症)	10	71.43	-	-	2	14.29	2	14.29	-	-	-	-	14	100.00
周産期に発生した気管支肺異形成(症)	8	100.00	-	-	-	-	-	-	-	-	-	-	8	100.00
転帰別件数	93	71.54	2	1.54	16	12.31	7	5.38	12	9.23	-	-	130	100.00
<b>2019</b>														
胎児および新生児の頭蓋内出血	5	50.00	-	-	1	10.00	4	40.00	-	-	-	-	10	100.00
腎不全	-	-	-	-	-	-	-	-	-	-	-	-	-	-
新生児心不全	-	-	-	-	-	-	-	-	-	-	-	-	-	-
胎児循環持続<遺残>	1	20.00	-	-	2	40.00	2	40.00	-	-	-	-	5	100.00
新生児呼吸窮<促>迫症候群	38	67.86	-	-	10	17.86	5	8.93	3	5.36	-	-	56	100.00
胎児および新生児のえ<壊>死性腸炎	2	66.67	-	-	-	-	1	33.33	-	-	-	-	3	100.00
新生児の細菌性敗血症	3	60.00	-	-	-	-	2	40.00	-	-	-	-	5	100.00
先天性肺炎	-	-	-	-	-	-	-	-	-	-	-	-	-	-
動脈管開存(症)	8	38.10	-	-	9	42.86	3	14.29	1	4.76	-	-	21	100.00
周産期に発生した気管支肺異形成(症)	7	100.00	-	-	-	-	-	-	-	-	-	-	7	100.00
転帰別件数	150	75.00	-	-	25	12.50	13	6.50	12	6.00	-	-	200	100.00

图34-1 合并症别死亡率 (2016)



图34-1 合并症别死亡率 (2017)



图34-1 合并症别死亡率 (2018)

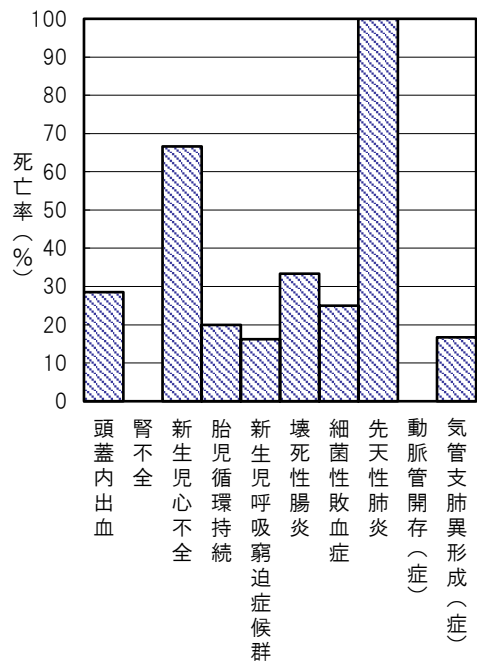

图34-1 合并症别死亡率 (2019)

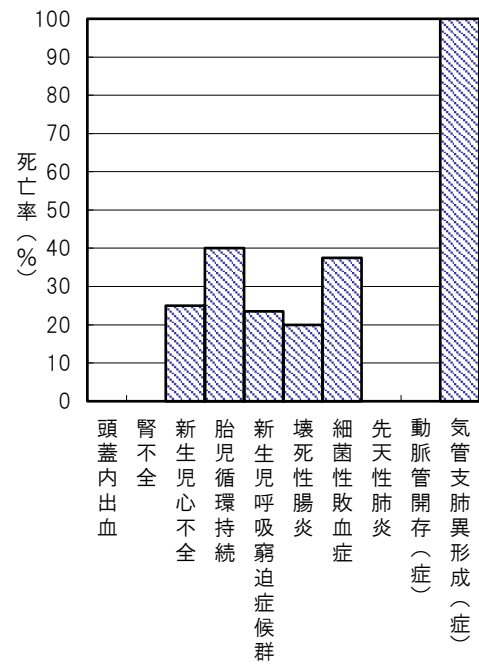

表 3 4 - 4 1 分アプガースコア別にみた超低出生体重児の転帰

1 分アプガー	転帰		軽快退院		転科・転棟		転院		死亡		不明		合計	
	件数	(%)	件数	(%)	件数	(%)	件数	(%)	件数	(%)	件数	(%)	件数	(%)
<b>2016</b>														
0-3	30	55.56	-	-	4	7.41	12	22.22	8	14.81	54	100.00		
4-6	27	51.92	-	-	10	19.23	1	1.92	14	26.92	52	100.00		
7-10	22	70.97	-	-	3	9.68	1	3.23	5	16.13	31	100.00		
不明	4	9.76	-	-	2	4.88	1	2.44	2	4.88	41	100.00		
合計	83	46.63	-	-	19	10.67	15	8.43	29	16.29	178	100.00		
<b>2017</b>														
0-3	35	49.30	3	4.23	11	15.49	12	16.90	10	14.08	71	100.00		
4-6	25	45.45	2	3.64	9	16.36	4	7.27	15	27.27	55	100.00		
7-10	18	62.07	1	3.45	2	6.90	1	3.45	7	24.14	29	100.00		
不明	1	100.00	-	-	-	-	-	-	1	100.00	1	100.00		
合計	79	50.64	6	3.85	22	14.10	17	10.90	33	21.15	156	100.00		
<b>2018</b>														
0-3	34	61.82	2	3.64	13	23.64	5	9.09	1	1.82	55	100.00		
4-6	41	78.85	-	-	2	3.85	2	3.85	7	13.46	52	100.00		
7-10	18	90.00	-	-	-	-	-	-	2	10.00	20	100.00		
不明	-	-	-	-	1	4.17	-	-	23	95.83	24	100.00		
合計	93	61.59	2	1.32	16	10.60	7	4.64	33	21.85	151	100.00		
<b>2019</b>														
0-3	55	69.62	-	-	9	11.39	9	11.39	6	7.59	79	100.00		
4-6	64	80.00	-	-	11	13.75	3	3.75	2	2.50	80	100.00		
7-10	30	78.95	-	-	4	10.53	1	2.63	3	7.89	38	100.00		
不明	1	33.33	-	-	1	33.33	-	-	1	33.33	3	100.00		
合計	150	75.00	-	-	25	12.50	13	6.50	12	6.00	200	100.00		

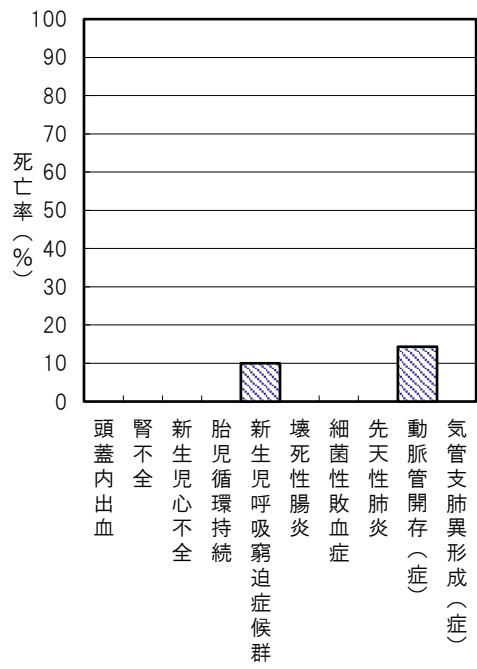
図34-2 1分アプガー別死亡割合 (2016)

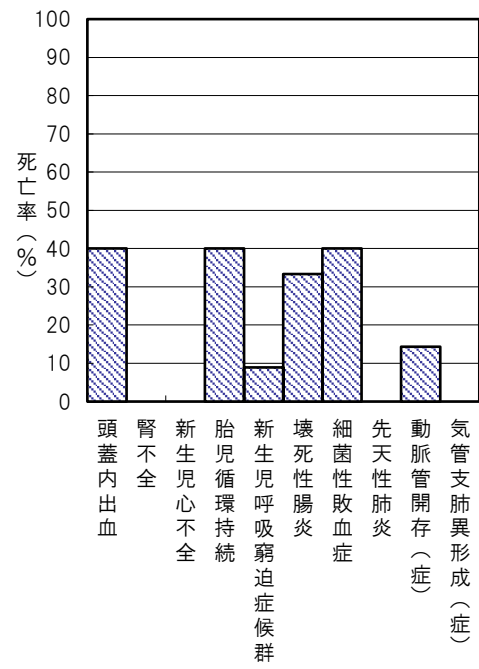

図34-2 1分アプガー別死亡割合 (2017)



図34-2 1分アプガー別死亡割合 (2018)

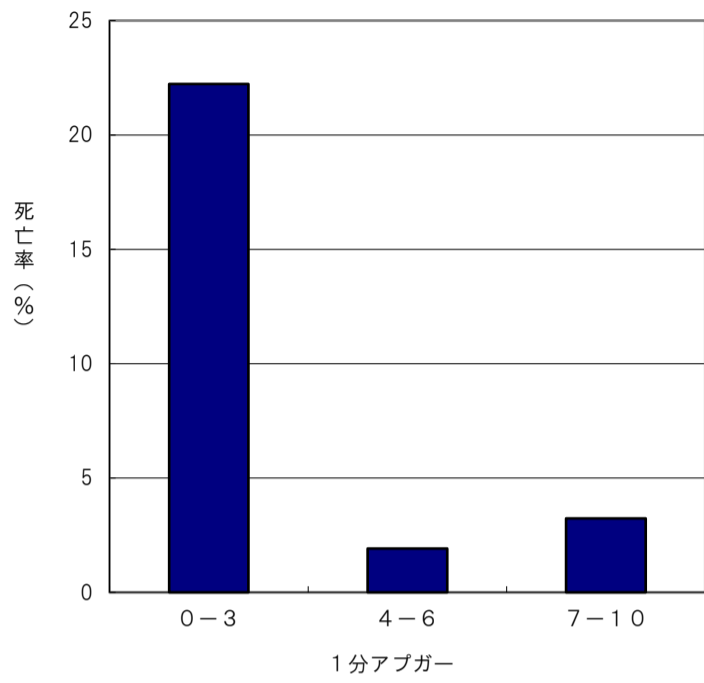

図34-2 1分アプガー別死亡割合 (2019)

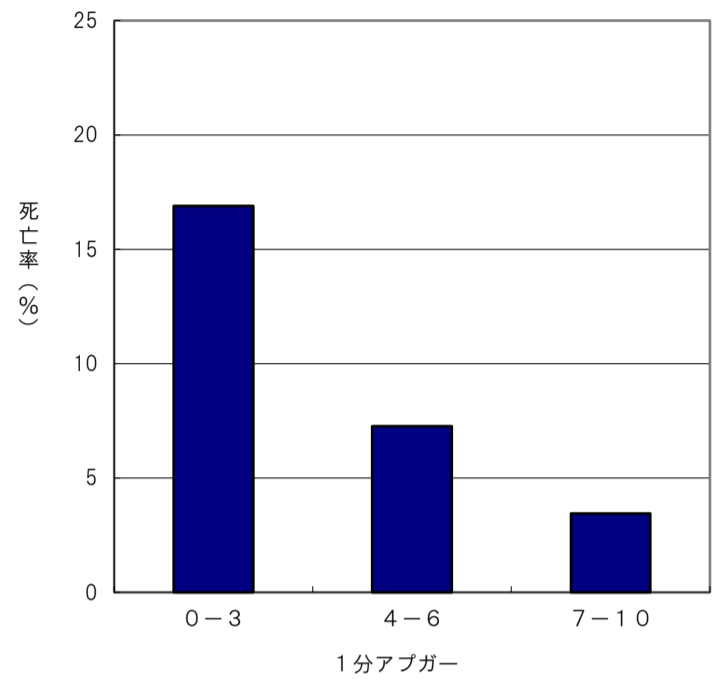

表 3 4 - 5 男女別にみた超低出生体重児の転帰

男女別	転帰		軽快退院		転科・転棟		転院		死亡		不明		合計	
	件数	(%)	件数	(%)	件数	(%)	件数	(%)	件数	(%)	件数	(%)	件数	(%)
<b>2016</b>														
男児	51	50.50	-	-	11	10.89	13	12.87	26	25.74	101	100.00		
女児	44	57.89	-	-	11	14.47	4	5.26	17	22.37	76	100.00		
不明	-	-	-	-	-	-	-	-	1	100.00	1	100.00		
合計	95	53.37	-	-	22	12.36	17	9.55	44	24.72	178	100.00		
<b>2017</b>														
男児	40	47.62	3	3.57	13	15.48	12	14.29	16	19.05	84	100.00		
女児	38	52.78	3	4.17	9	12.50	5	6.94	17	23.61	72	100.00		
不明	-	-	-	-	-	-	-	-	-	-	-	-		
合計	78	50.00	6	3.85	22	14.10	17	10.90	33	21.15	156	100.00		
<b>2018</b>														
男児	58	75.32	-	0.00	9	11.69	5	6.49	5	6.49	77	100.00		
女児	53	71.62	2	2.70	8	10.81	4	5.41	7	9.46	74	100.00		
不明	-	-	-	-	-	-	-	-	-	-	-	-		
合計	111	73.51	2	1.32	17	11.26	9	5.96	12	7.95	151	100.00		
<b>2019</b>														
男児	82	75.93	-	-	11	10.19	9	8.33	6	5.56	108	100.00		
女児	94	77.69	-	-	16	13.22	5	4.13	6	4.96	121	100.00		
不明	-	-	-	-	-	-	-	-	-	-	-	-		
合計	176	76.86	-	-	27	11.79	14	6.11	12	5.24	229	100.00		

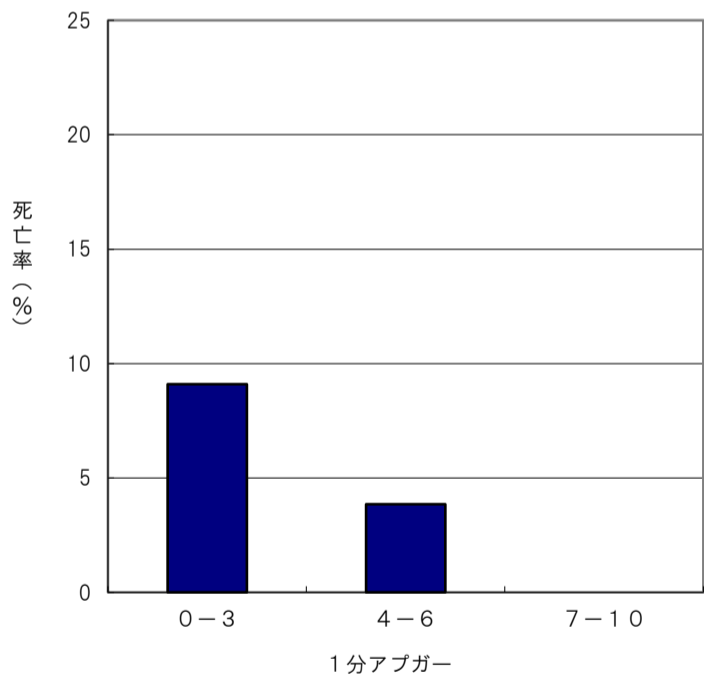

图34-3 男女別死亡割合 (2016)

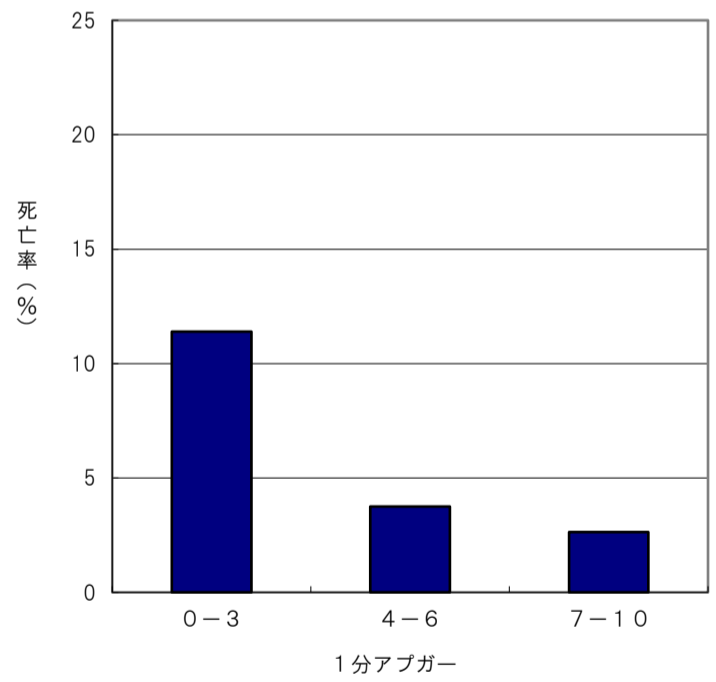

图34-3 男女別死亡割合 (2017)



图34-3 男女別死亡割合 (2018)

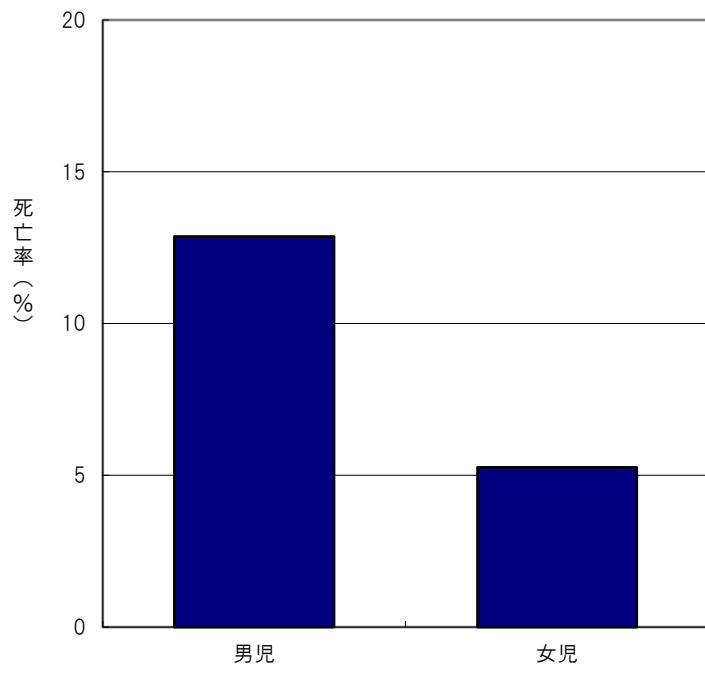

图34-3 男女別死亡割合 (2019)

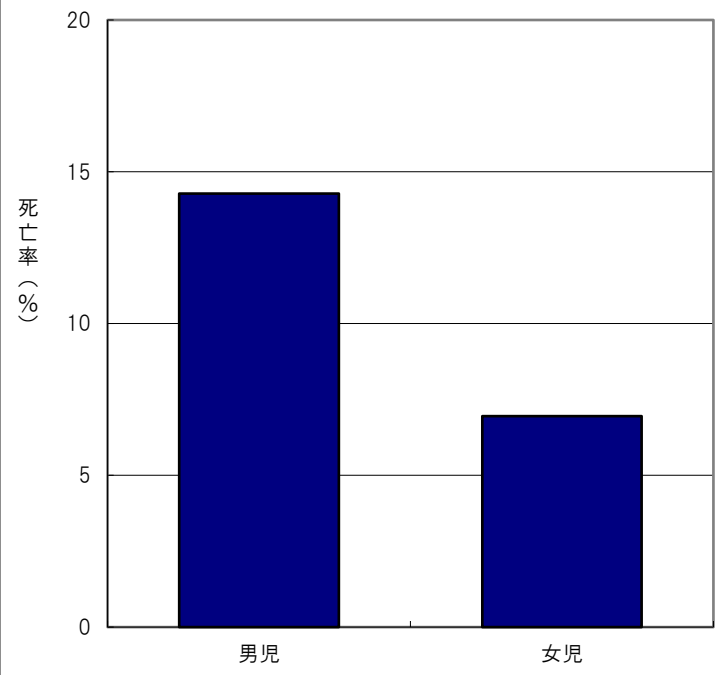

表 3 4 - 6 補助呼吸の方法

補助呼吸	件数	(%)
<b>2016</b>		
CPAP軽鼻	115	64.61
CMV	123	69.10
HFO	116	65.17
人工換気療法		
施行	93	52.25
非施行	85	47.75
超低出生体重児数	178	100.00
<b>2017</b>		
CPAP軽鼻	108	69.23
CMV	110	70.51
HFO	87	55.77
人工換気療法		
施行	75	48.08
非施行	81	51.92
超低出生体重児数	156	100.00
<b>2018</b>		
CPAP軽鼻	84	55.63
CMV	111	73.51
HFO	73	48.34
人工換気療法		
施行	61	40.40
非施行	90	59.60
超低出生体重児数	151	100.00
<b>2019</b>		
CPAP軽鼻	116	50.66
CMV	133	58.08
HFO	88	38.43
人工換気療法		
施行	57	24.89
非施行	172	75.11
超低出生体重児数	229	100.00

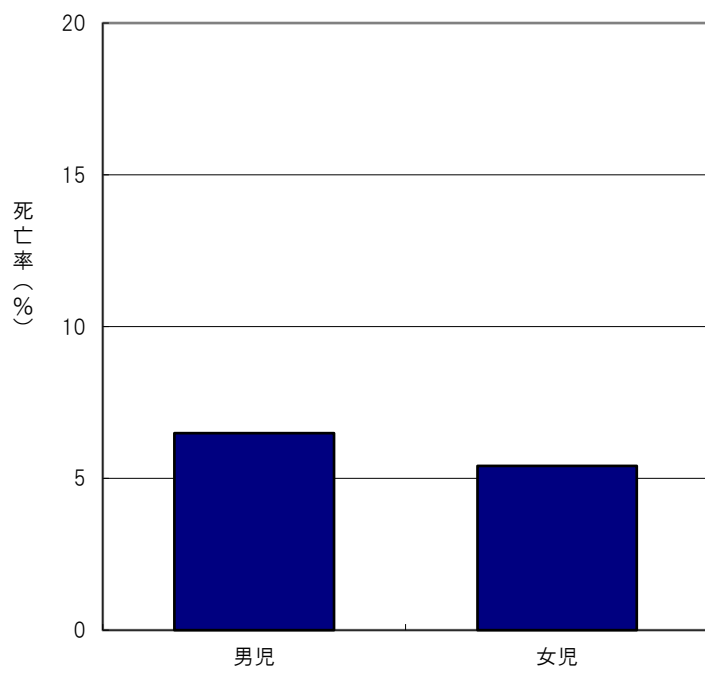
表 3 4 - 7 人工換気療法の期間別実施件数

人工換気の期間	件数	(%)
<b>2016</b>		
- 3日	8	15.09
4 - 6日	-	-
7 - 13日	7	13.21
14 - 29日	10	18.87
30 - 59日	17	32.08
60日以上	11	20.75
合計	53	100.00
<b>2017</b>		
- 3日	7	10.29
4 - 6日	3	4.41
7 - 13日	6	8.82
14 - 29日	20	29.41
30 - 59日	21	30.88
60日以上	11	16.18
合計	68	100.00
<b>2018</b>		
- 3日	21	31.34
4 - 6日	3	4.48
7 - 13日	7	10.45
14 - 29日	16	23.88
30 - 59日	12	17.91
60日以上	8	11.94
合計	67	100.00
<b>2019</b>		
- 3日	22	17.46
4 - 6日	10	7.94
7 - 13日	10	7.94
14 - 29日	19	15.08
30 - 59日	35	27.78
60日以上	30	23.81
合計	126	100.00

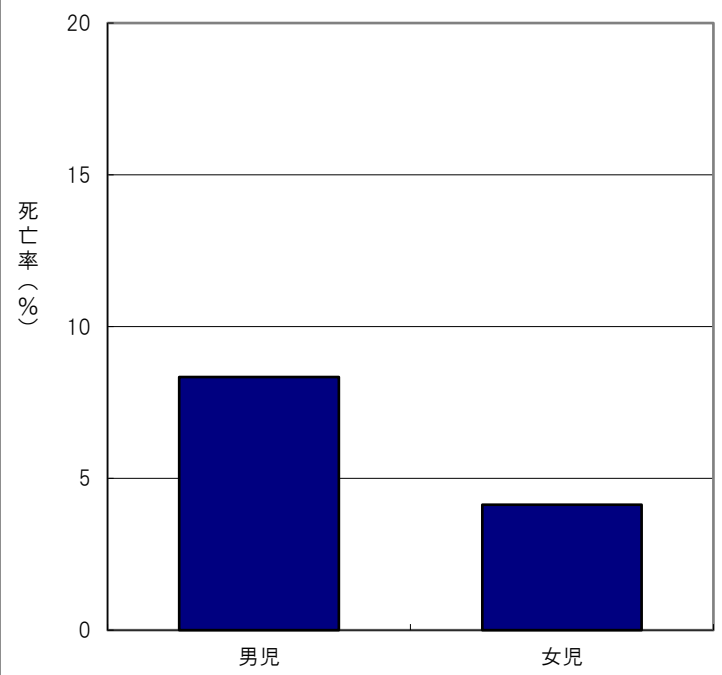
図34-4 人工換気療法の実施期間別の割合  
(2016)



図34-4 人工換気療法の実施期間別の割合  
(2017)



図34-4 人工換気療法の実施期間別の割合  
(2018)

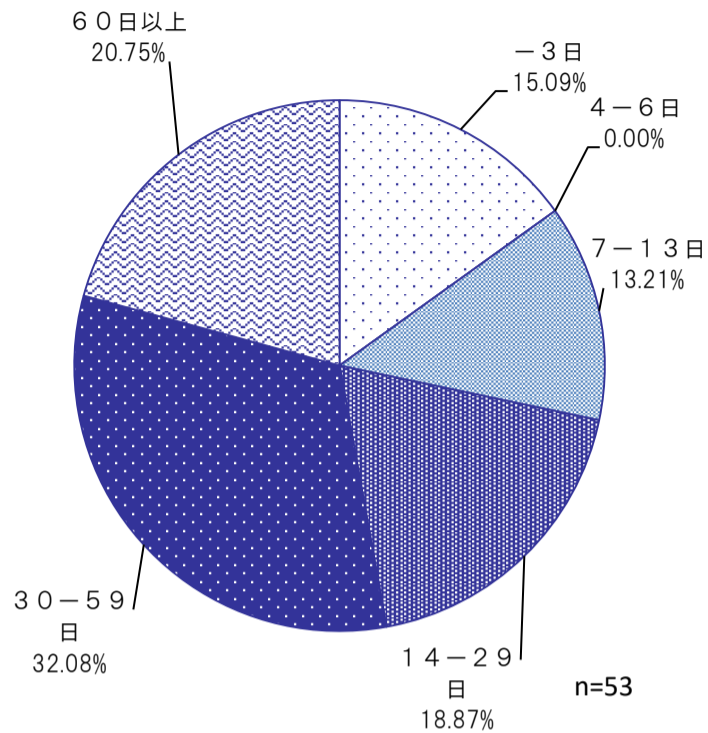

図34-4 人工換気療法の実施期間別の割合  
(2019)

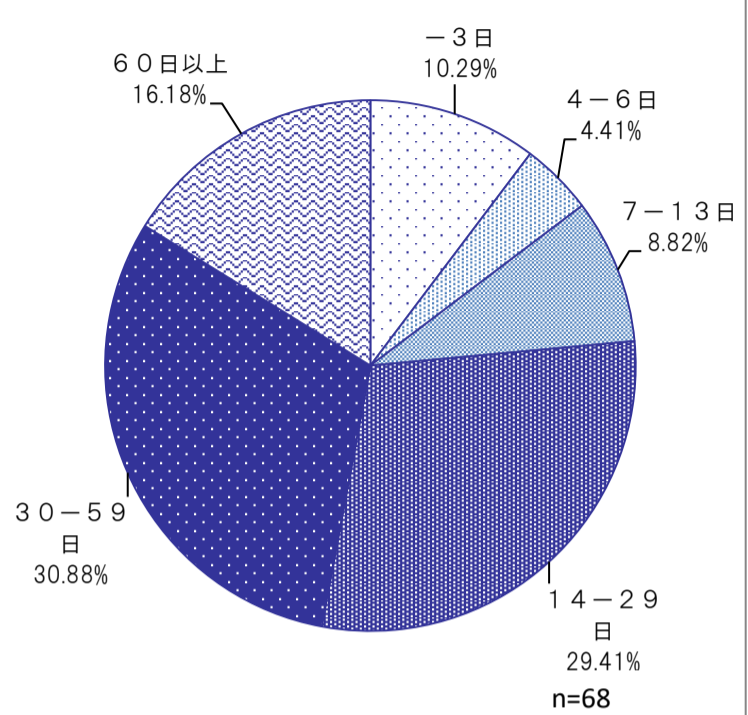
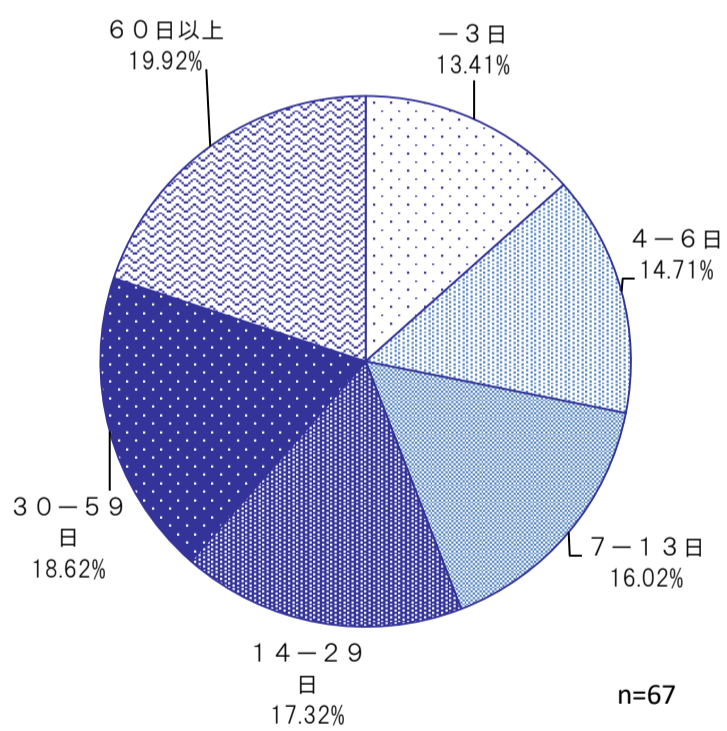