

【11】 単胎・多胎別新生児数

表 11-1 出生体重別にみた単胎・多胎別新生児数

出生体重(g)	単胎		多胎		合計	
	新生児数	(%)	新生児数	(%)	新生児数	(%)
2016						
-499	7	50.00	7	50.00	14	100.00
500-999	112	84.85	20	15.15	132	100.00
1000-1499	141	73.82	50	26.18	191	100.00
1500-1999	303	68.09	142	31.91	445	100.00
2000-2499	675	74.83	227	25.17	902	100.00
2500-2999	699	91.25	67	8.75	766	100.00
3000-3499	648	98.18	12	1.82	660	100.00
3500-3999	176	100.00	-	-	176	100.00
4000-	22	100.00	-	-	22	100.00
不明	1	100.00	-	-	1	100.00
合計	2,784	84.13	525	15.87	3,309	100.00
2017						
-499	10	62.50	6	37.50	16	100.00
500-999	107	82.31	23	17.69	130	100.00
1000-1499	147	69.01	66	30.99	213	100.00
1500-1999	269	68.62	123	31.38	392	100.00
2000-2499	539	70.55	225	29.45	764	100.00
2500-2999	919	91.90	81	8.10	1,000	100.00
3000-3499	720	98.23	13	1.77	733	100.00
3500-3999	194	100.00	-	-	194	100.00
4000-	23	100.00	-	-	23	100.00
不明	62	81.58	14	18.42	76	100.00
合計	2,990	84.44	551	15.56	3,541	100.00
2018						
-499	19	90.48	2	9.52	21	100.00
500-999	107	84.25	20	15.75	127	100.00
1000-1499	132	77.19	39	22.81	171	100.00
1500-1999	305	68.69	139	31.31	444	100.00
2000-2499	692	74.49	237	25.51	929	100.00
2500-2999	1,002	92.18	85	7.82	1,087	100.00
3000-3499	848	99.18	7	0.82	855	100.00
3500-3999	275	99.64	1	0.36	276	100.00
4000-	29	100.00	-	-	29	100.00
不明	514	99.04	5	0.96	519	100.00
合計	3,923	88.00	535	12.00	4,458	100.00
2019						
-499	28	77.78	8	22.22	36	100.00
500-999	140	73.30	51	26.70	191	100.00
1000-1499	230	75.66	74	24.34	304	100.00
1500-1999	512	71.11	208	28.89	720	100.00
2000-2499	1,195	75.78	382	24.22	1,577	100.00
2500-2999	1,602	92.17	136	7.83	1,738	100.00
3000-3499	1,426	99.30	10	0.70	1,436	100.00
3500-3999	423	99.76	1	0.24	424	100.00
4000-	63	100.00	-	-	63	100.00
不明	590	94.86	32	5.14	622	100.00
合計	6,209	87.32	902	12.68	7,111	100.00

単胎・多胎別不明例は除外

表 1 1 - 2 在胎週数別にみた単胎・多胎別新生児数

在胎週数(週)	単胎		多胎		合計	
	新生児数	(%)	新生児数	(%)	新生児数	(%)
2016						
-21	-	-	-	-	-	-
22-23	19	73.08	7	26.92	26	100.00
24-27	89	85.58	15	14.42	104	100.00
28-33	319	77.05	95	22.95	414	100.00
34-36	609	71.06	248	28.94	857	100.00
37-41	1,728	91.53	160	8.47	1,888	100.00
42-	7	100.00	-	-	7	100.00
不明	13	100.00	-	-	13	100.00
合計	2,784	84.13	525	15.87	3,309	100.00
2017						
-21	-	-	-	-	-	-
22-23	15	68.18	7	31.82	22	100.00
24-27	94	85.45	16	14.55	110	100.00
28-33	293	72.70	110	27.30	403	100.00
34-36	498	71.76	196	28.24	694	100.00
37-41	2,008	90.53	210	9.47	2,218	100.00
42-	6	100.00	-	-	6	100.00
不明	76	86.36	12	13.64	88	100.00
合計	2,990	84.44	551	15.56	3,541	100.00
2018						
-21	7	100.00	-	-	7	100.00
22-23	24	88.89	3	11.11	27	100.00
24-27	79	84.04	15	15.96	94	100.00
28-33	301	83.15	61	16.85	362	100.00
34-36	731	73.39	265	26.61	996	100.00
37-41	2,759	93.56	190	6.44	2,949	100.00
42-	7	100.00	-	-	7	100.00
不明	15	93.75	1	6.25	16	100.00
合計	3,923	88.00	535	12.00	4,458	100.00
2019						
-21	-	-	-	-	-	-
22-23	34	73.91	12	26.09	46	100.00
24-27	124	81.05	29	18.95	153	100.00
28-33	474	73.26	173	26.74	647	100.00
34-36	1,050	75.05	349	24.95	1,399	100.00
37-41	3,915	92.73	307	7.27	4,222	100.00
42-59	9	100.00	-	-	9	100.00
不明	603	94.96	32	5.04	635	100.00
合計	6,209	87.32	902	12.68	7,111	100.00

単胎・多胎別不明例は除外

図11 在胎週数別多胎の頻度



表 1 1 - 3 出生体重別にみた胎数別新生児数

胎数 出生体重(g)	単胎		双胎		品胎		四胎		合計	
	新生児数	(%)	新生児数	(%)	新生児数	(%)	新生児数	(%)	新生児数	(%)
2016										
-499	7	63.64	4	36.36	-	-	-	-	11	100.00
500-999	112	88.19	14	11.02	1	0.79	-	-	127	100.00
1000-1499	141	76.22	42	22.70	2	1.08	-	-	185	100.00
1500-1999	303	71.63	115	27.19	5	1.18	-	-	423	100.00
2000-2499	675	78.76	180	21.00	2	0.23	-	-	857	100.00
2500-2999	699	94.97	37	5.03	-	-	-	-	736	100.00
3000-3499	648	99.23	5	0.77	-	-	-	-	653	100.00
3500-3999	176	100.00	-	-	-	-	-	-	176	100.00
4000-	22	100.00	-	-	-	-	-	-	22	100.00
不明	1	100.00	-	-	-	-	-	-	1	100.00
合計	2,784	87.25	397	12.44	10	0.31	-	-	3,191	100.00
2017										
-499	10	62.50	6	37.50	-	-	-	-	16	100.00
500-999	107	82.31	23	17.69	-	-	-	-	130	100.00
1000-1499	147	69.67	59	27.96	5	2.37	-	-	211	100.00
1500-1999	269	68.62	112	28.57	11	2.81	-	-	392	100.00
2000-2499	539	70.64	218	28.57	6	0.79	-	-	763	100.00
2500-2999	919	91.90	81	8.10	-	-	-	-	1,000	100.00
3000-3499	720	98.23	13	1.77	-	-	-	-	733	100.00
3500-3999	194	100.00	-	-	-	-	-	-	194	100.00
4000-	23	100.00	-	-	-	-	-	-	23	100.00
不明	62	78.48	16	20.25	1	1.27	-	-	79	100.00
合計	2,990	84.44	528	14.91	23	0.65	-	-	3,541	100.00
2018										
-499	19	90.48	2	9.52	-	-	-	-	21	100.00
500-999	107	84.25	19	14.96	1	0.79	-	-	127	100.00
1000-1499	132	77.19	35	20.47	4	2.34	-	-	171	100.00
1500-1999	305	68.69	136	30.63	3	0.68	-	-	444	100.00
2000-2499	692	74.57	231	24.89	5	0.54	-	-	928	100.00
2500-2999	1,002	92.18	85	7.82	-	-	-	-	1,087	100.00
3000-3499	848	99.18	7	0.82	-	-	-	-	855	100.00
3500-3999	275	99.64	1	0.36	-	-	-	-	276	100.00
4000-	29	100.00	-	-	-	-	-	-	29	100.00
不明	514	98.85	6	1.15	-	-	-	-	520	100.00
合計	3,923	88.00	522	11.71	13	0.29	-	-	4,458	100.00
2019										
-499	28	77.78	8	22.22	-	-	-	-	36	100.00
500-999	140	73.30	43	22.51	8	4.19	-	-	191	100.00
1000-1499	230	75.66	63	20.72	11	3.62	-	-	304	100.00
1500-1999	512	71.21	198	27.54	9	1.25	-	-	719	100.00
2000-2499	1,195	75.92	375	23.82	4	0.25	-	-	1,574	100.00
2500-2999	1,602	92.33	133	7.67	-	-	-	-	1,735	100.00
3000-3499	1,426	99.30	10	0.70	-	-	-	-	1,436	100.00
3500-3999	423	100.00	-	-	-	-	-	-	423	100.00
4000-	63	100.00	-	-	-	-	-	-	63	100.00
不明	590	100.00	-	-	-	-	-	-	590	100.00
合計	6,209	87.81	830	11.74	32	0.45	-	-	7,071	100.00

胎数不明例は除外

表 1 1 - 4 在胎週数別にみた胎数別新生児数

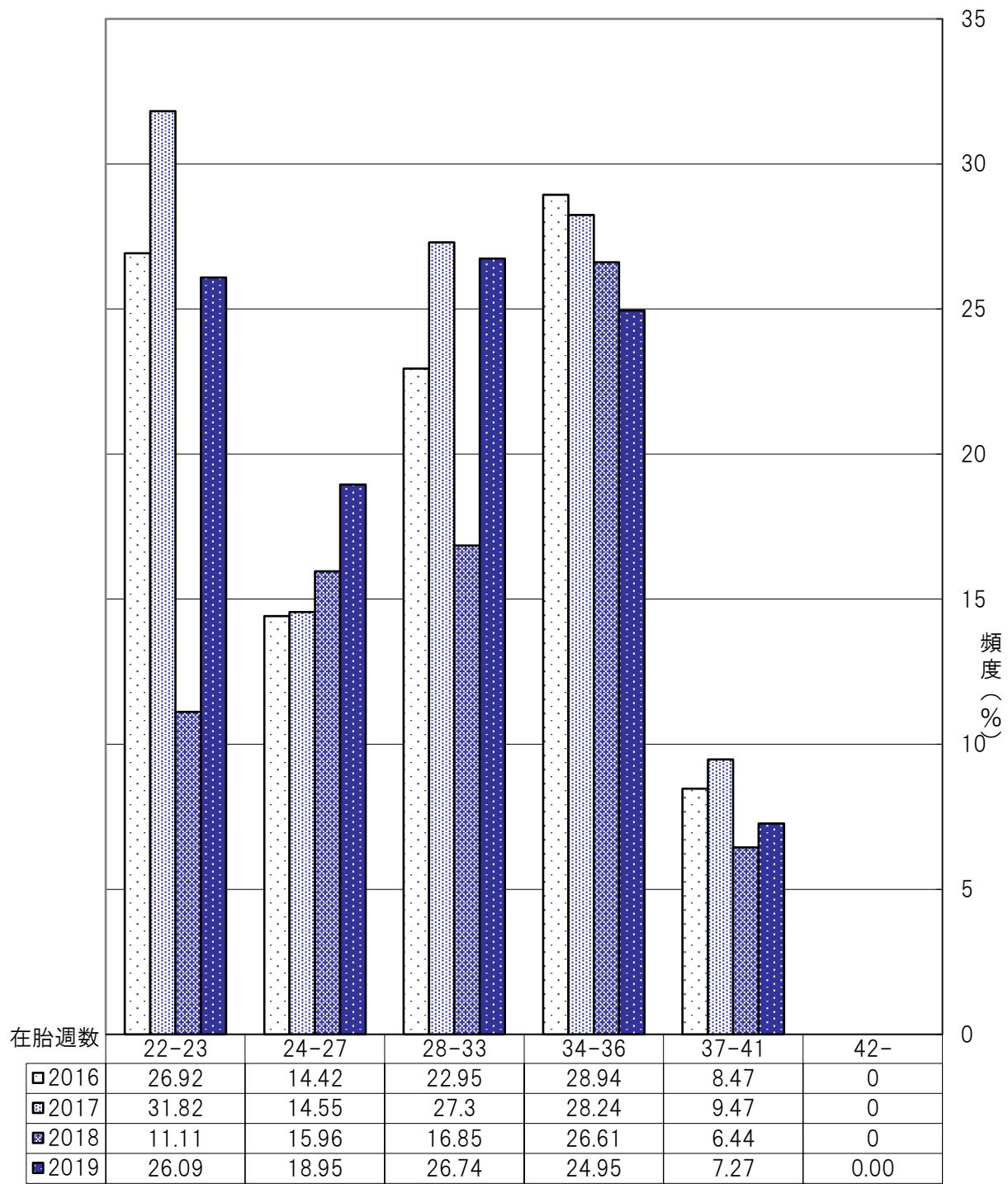
在胎週数(週)	胎数		胎数		胎数		胎数		胎数		
	単胎	双胎	三胎	四胎	合計	新生児数	(%)	新生児数	(%)	新生児数	(%)
2016											
-21	-	-	-	-	-	-	-	-	-	-	-
22-23	19	79.17	5	20.83	-	-	-	-	24	100.00	
24-27	89	90.82	9	9.18	-	-	-	-	98	100.00	
28-33	319	79.95	76	19.05	4	1.00	-	-	399	100.00	
34-36	609	73.73	211	25.54	6	0.73	-	-	826	100.00	
37-41	1,728	94.74	96	5.26	-	-	-	-	1,824	100.00	
42-	7	100.00	-	-	-	-	-	-	7	100.00	
不明	13	100.00	-	-	-	-	-	-	13	100.00	
合計	2,784	87.25	397	12.44	10	0.31	-	-	3,191	100.00	
2017											
-21	-	-	-	-	-	-	-	-	-	-	
22-23	15	68.18	7	31.82	-	-	-	-	22	100.00	
24-27	94	85.45	16	14.55	-	-	-	-	110	100.00	
28-33	293	72.70	103	25.56	7	1.74	-	-	403	100.00	
34-36	498	71.76	181	26.08	15	2.16	-	-	694	100.00	
37-41	2,008	90.57	208	9.38	1	0.05	-	-	2,217	100.00	
42-	6	100.00	-	-	-	-	-	-	6	100.00	
不明	76	85.39	13	14.61	-	-	-	-	89	100.00	
合計	2,990	84.75	528	14.97	10	0.28	-	-	3,528	100.00	
2018											
-21	7	100.00	-	-	-	-	-	-	7	-	
22-23	24	88.89	3	11.11	-	-	-	-	27	100.00	
24-27	79	84.04	15	15.96	-	-	-	-	94	100.00	
28-33	301	83.15	54	14.92	7	1.93	-	-	362	100.00	
34-36	731	73.39	259	26.00	6	0.60	-	-	996	100.00	
37-41	2,759	93.59	189	6.41	-	-	-	-	2,948	100.00	
42-	7	100.00	-	-	-	-	-	-	7	100.00	
不明	15	88.24	2	11.76	-	-	-	-	17	100.00	
合計	3,923	88.00	522	11.71	13	0.29	-	-	4,458	100.00	
2019											
-21	-	-	-	-	-	-	-	-	-	-	
22-23	34	73.91	12	26.09	-	-	-	-	46	100.00	
24-27	124	81.05	22	14.38	7	4.58	-	-	153	100.00	
28-33	474	73.26	158	24.42	15	2.32	-	-	647	100.00	
34-36	1,050	75.05	339	24.23	10	0.71	-	-	1,399	100.00	
37-41	3,915	92.90	299	7.10	-	-	-	-	4,214	100.00	
42-	9	100.00	-	-	-	-	-	-	9	100.00	
不明	603	100.00	-	-	-	-	-	-	603	100.00	
合計	6,209	87.81	830	11.74	32	0.45	-	-	7,071	100.00	

【12】 単胎・多胎別転帰

表12-1 出生体重別にみた単胎・多胎別転帰

出生体重(g)	単胎多胎別		単胎					
	生存	(%)	死亡	(%)	不明	(%)	小計	(%)
2016								
-499	4	57.14	2	28.57	1	14.29	7	100.00
500-999	86	76.79	10	8.93	16	14.29	112	100.00
1000-1499	127	90.07	6	4.26	8	5.67	141	100.00
1500-1999	271	89.44	10	3.30	22	7.26	303	100.00
2000-2499	630	93.33	2	0.30	43	6.37	675	100.00
2500-2999	637	91.13	9	1.29	53	7.58	699	100.00
3000-3499	593	91.51	4	0.62	51	7.87	648	100.00
3500-3999	163	92.61	-	-	13	7.39	176	100.00
4000-	22	100.00	-	-	-	-	22	100.00
不明	1	100.00	-	-	-	-	1	100.00
合計	2,534	91.02	43	1.54	207	7.44	2,784	100.00
2017								
-499	3	30.00	3	30.00	4	40.00	10	100.00
500-999	72	67.29	11	10.28	24	22.43	107	100.00
1000-1499	117	79.59	11	7.48	19	12.93	147	100.00
1500-1999	246	91.45	3	1.12	20	7.43	269	100.00
2000-2499	483	89.61	3	0.56	53	9.83	539	100.00
2500-2999	783	85.20	4	0.44	132	14.36	919	100.00
3000-3499	622	86.39	4	0.56	94	13.06	720	100.00
3500-3999	167	86.08	-	-	27	13.92	194	100.00
4000-	21	91.30	1	4.35	1	4.35	23	100.00
不明	61	98.39	-	-	1	1.61	62	100.00
合計	2,575	86.12	40	1.34	375	12.54	2,990	100.00
2018								
-499	14	73.68	4	21.05	1	5.26	19	100.00
500-999	94	87.85	4	3.74	9	8.41	107	100.00
1000-1499	120	90.91	2	1.52	10	7.58	132	100.00
1500-1999	277	90.82	2	0.66	26	8.52	305	100.00
2000-2499	616	89.02	4	0.58	72	10.40	692	100.00
2500-2999	808	80.64	4	0.40	190	18.96	1,002	100.00
3000-3499	687	81.01	2	0.24	159	18.75	848	100.00
3500-3999	223	81.09	-	-	52	18.91	275	100.00
4000-	21	72.41	-	-	8	27.59	29	100.00
不明	1	0.19	-	-	513	99.81	514	100.00
合計	2,861	72.93	22	0.56	1,040	26.51	3,923	100.00
2019								
-499	18	64.29	6	21.43	4	14.29	28	100.00
500-999	132	94.29	2	1.43	6	4.29	140	100.00
1000-1499	211	91.74	7	3.04	12	5.22	230	100.00
1500-1999	476	92.97	7	1.37	29	5.66	512	100.00
2000-2499	1,047	87.62	9	0.75	139	11.63	1,195	100.00
2500-2999	1,362	85.02	11	0.69	229	14.29	1,602	100.00
3000-3499	1,197	83.94	4	0.28	225	15.78	1,426	100.00
3500-3999	336	79.43	1	0.24	86	20.33	423	100.00
4000-	52	82.54	-	-	11	17.46	63	100.00
不明	3	0.51	-	-	587	99.49	590	100.00
合計	4,834	77.85	47	0.76	1,328	21.39	6,209	100.00

単胎・多胎別不明例は除外

多胎								合計
生存	(%)	死亡	(%)	不明	(%)	小計	(%)	
2	28.57	2	28.57	3	42.86	7	100.00	14
9	45.00	1	5.00	10	50.00	20	100.00	132
40	80.00	2	4.00	8	16.00	50	100.00	191
126	88.73	-	-	16	11.27	142	100.00	445
196	86.34	-	-	31	13.66	227	100.00	902
47	70.15	-	-	20	29.85	67	100.00	766
9	75.00	-	-	3	25.00	12	100.00	660
-	-	-	-	-	-	-	-	176
-	-	-	-	-	-	-	-	22
-	-	-	-	-	-	-	-	1
429	81.71	5	0.95	91	17.33	525	100.00	3,309
3	50.00	1	16.67	2	33.33	6	100.00	16
20	86.96	-	-	3	13.04	23	100.00	130
57	86.36	1	1.52	8	12.12	66	100.00	213
119	96.75	2	1.63	2	1.63	123	100.00	392
193	85.78	-	-	32	14.22	225	100.00	764
46	56.79	-	-	35	43.21	81	100.00	1,000
5	38.46	-	-	8	61.54	13	100.00	733
-	-	-	-	-	-	-	-	194
-	-	-	-	-	-	-	-	23
14	100.00	-	-	-	-	14	100.00	76
457	82.94	4	0.73	90	16.33	551	100.00	3,541
2	100.00	-	-	-	-	2	100.00	21
17	85.00	1	5.00	2	10.00	20	100.00	127
37	94.87	-	-	2	5.13	39	100.00	171
131	94.24	-	-	8	5.76	139	100.00	444
216	91.14	-	-	21	8.86	237	100.00	929
53	62.35	-	-	32	37.65	85	100.00	1,087
3	42.86	-	-	4	57.14	7	100.00	855
1	100.00	-	-	-	-	1	100.00	276
-	-	-	-	-	-	-	-	29
-	-	-	-	5	100.00	5	100.00	519
460	85.98	1	0.19	74	13.83	535	100.00	4,458
4	50.00	3	37.50	1	12.50	8	100.00	36
48	94.12	3	5.88	-	-	51	100.00	191
71	95.95	1	1.35	2	2.70	74	100.00	304
190	91.35	1	0.48	17	8.17	208	100.00	720
321	84.03	-	-	61	15.97	382	100.00	1,577
88	64.71	-	-	48	35.29	136	100.00	1,738
1	10.00	-	-	9	90.00	10	100.00	1,436
1	100.00	-	-	-	-	1	100.00	424
-	-	-	-	-	-	-	-	63
-	-	-	-	32	100.00	32	100.00	622
724	80.27	8	0.89	170	18.85	902	100.00	7,111

表 1 2 - 2 在胎週数別にみた単胎・多胎別転帰

在胎週数(週)	単胎		多胎		不明		小計	
	生存	(%)	死亡	(%)	不明	(%)		(%)
2016								
-21	-	-	-	-	-	-	-	-
22-23	11	57.89	5	26.32	3	15.79	19	100.00
24-27	75	84.27	3	3.37	11	12.36	89	100.00
28-33	288	90.28	11	3.45	20	6.27	319	100.00
34-36	569	93.43	5	0.82	35	5.75	609	100.00
37-41	1,573	91.03	19	1.10	136	7.87	1,728	100.00
42-	6	85.71	-	-	1	14.29	7	100.00
不明	12	92.31	-	-	1	7.69	13	100.00
合計	2,534	91.02	43	1.54	207	7.44	2,784	100.00
2017								
-21	-	-	-	-	-	-	-	-
22-23	7	46.67	4	26.67	4	26.67	15	100.00
24-27	61	64.89	7	7.45	26	27.66	94	100.00
28-33	250	85.32	14	4.78	29	9.90	293	100.00
34-36	450	90.36	5	1.00	43	8.63	498	100.00
37-41	1,730	86.16	9	0.45	269	13.40	2,008	100.00
42-59	3	50.00	-	-	3	50.00	6	100.00
不明	74	97.37	1	1.32	1	1.32	76	100.00
合計	2,575	86.12	40	1.34	375	12.54	2,990	100.00
2018								
-21	-	-	-	-	7	100.00	7	100.00
22-23	18	75.00	3	12.50	3	12.50	24	100.00
24-27	67	84.81	4	5.06	8	10.13	79	100.00
28-33	265	88.04	1	0.33	35	11.63	301	100.00
34-36	625	85.50	4	0.55	102	13.95	731	100.00
37-41	1,872	67.85	10	0.36	877	31.79	2,759	100.00
42-59	7	100.00	-	-	-	-	7	100.00
不明	7	46.67	-	-	8	53.33	15	100.00
合計	2,861	72.93	22	0.56	1,040	26.51	3,923	100.00
2019								
-21	-	-	-	-	-	-	-	-
22-23	24	70.59	7	20.59	3	8.82	34	100.00
24-27	114	91.94	1	0.81	9	7.26	124	100.00
28-33	438	92.41	11	2.32	25	5.27	474	100.00
34-36	964	91.81	8	0.76	78	7.43	1,050	100.00
37-41	3,276	83.68	19	0.49	620	15.84	3,915	100.00
42-59	8	88.89	-	-	1	11.11	9	100.00
不明	10	1.66	1	0.17	592	98.18	603	100.00
合計	4,834	77.85	47	0.76	1,328	21.39	6,209	100.00

単胎・多胎別不明例は除外

多胎								合計
生存	(%)	死亡	(%)	不明	(%)	小計	(%)	
-	-	-	-	-	-	-	-	-
-	-	3	42.86	4	57.14	7	100.00	26
6	40.00	-	-	9	60.00	15	100.00	104
83	87.37	1	1.05	11	11.58	95	100.00	414
226	91.13	1	0.40	21	8.47	248	100.00	857
114	71.25	-	-	46	28.75	160	100.00	1,888
-	-	-	-	-	-	-	-	7
-	-	-	-	-	-	-	-	13
429	81.71	5	0.95	91	17.33	525	100.00	3,309
-	-	-	-	-	-	-	-	-
4	57.14	1	14.29	2	28.57	7	100.00	22
13	81.25	-	-	3	18.75	16	100.00	110
101	91.82	2	1.82	7	6.36	110	100.00	403
180	91.84	1	0.51	15	7.65	196	100.00	694
148	70.48	-	-	62	29.52	210	100.00	2,218
-	-	-	-	-	-	-	-	6
11	91.67	-	-	1	8.33	12	-	88
457	82.94	4	0.73	90	16.33	551	100.00	3,541
-	-	-	-	-	-	-	-	7
3	100.00	-	-	-	-	3	100.00	27
13	86.67	-	-	2	13.33	15	100.00	94
59	96.72	-	-	2	3.28	61	100.00	362
252	95.09	-	-	13	4.91	265	100.00	996
132	69.47	1	0.53	57	30.00	190	100.00	2,949
-	-	-	-	-	-	-	-	7
1	100.00	-	-	-	-	1	100.00	16
460	85.98	1	0.19	74	13.83	535	100.00	4,458
-	-	-	-	-	-	-	-	-
7	58.33	4	33.33	1	8.33	12	100.00	46
28	96.55	1	3.45	-	-	29	100.00	153
169	97.69	2	1.16	2	1.16	173	100.00	647
311	89.11	-	-	38	10.89	349	100.00	1,399
209	68.08	1	0.33	97	31.60	307	100.00	4,222
-	-	-	-	-	-	-	-	9
-	-	-	-	32	100.00	32	100.00	635
724	80.27	8	0.89	170	18.85	902	100.00	7,111

表 1 2 - 3 出生体重別にみた胎数別転帰

出生体重(g)	胎数 転帰	単胎				双胎			
		生存	死亡	不明	小計	生存	死亡	不明	小計
2016									
-499		4	2	1	7	2	2	-	4
500-999		86	10	16	112	7	1	6	14
1000-1499		127	6	8	141	35	2	5	42
1500-1999		271	10	22	303	107	-	8	115
2000-2499		630	2	43	675	167	-	13	180
2500-2999		637	9	53	699	35	-	2	37
3000-3499		593	4	51	648	5	-	-	5
3500-3999		163	-	13	176	-	-	-	-
4000-		22	-	-	22	-	-	-	-
不明		1	-	-	1	-	-	-	-
合計		2,534	43	207	2,784	358	5	34	397
2017									
-499		3	3	4	10	3	1	2	6
500-999		72	11	24	107	20	-	3	23
1000-1499		117	11	19	147	51	1	7	59
1500-1999		246	3	20	269	108	2	2	112
2000-2499		483	3	53	539	186	-	32	218
2500-2999		783	4	132	919	46	-	35	81
3000-3499		622	4	94	720	5	-	8	13
3500-3999		167	-	27	194	-	-	-	-
4000-		21	1	1	23	-	-	-	-
不明		61	-	1	62	13	-	-	13
合計		2,575	40	375	2,990	432	4	89	525
2018									
-499		14	4	1	19	2	-	-	2
500-999		94	4	9	107	16	1	2	19
1000-1499		120	2	10	132	33	-	2	35
1500-1999		277	2	26	305	128	-	8	136
2000-2499		616	4	72	692	212	-	19	231
2500-2999		808	4	190	1,002	53	-	32	85
3000-3499		687	2	159	848	3	-	4	7
3500-3999		223	-	52	275	1	-	-	1
4000-		21	-	8	29	-	-	-	-
不明		1	-	513	514	-	-	5	5
合計		2,861	22	1040	3,923	448	1	72	521
2019									
-499		18	6	4	28	4	3	1	8
500-999		132	2	6	140	40	3	-	43
1000-1499		211	7	12	230	60	1	2	63
1500-1999		476	7	29	512	180	1	17	198
2000-2499		1,047	9	139	1,195	315	-	60	375
2500-2999		1,362	11	229	1,602	85	-	48	133
3000-3499		1,197	4	225	1,426	1	-	9	10
3500-3999		336	1	86	423	-	-	-	-
4000-		52	-	11	63	-	-	-	-
不明		3	-	587	590	-	-	-	-
合計		4,834	47	1328	6,209	685	8	137	830

胎数不明例は除外

品胎				四胎				合計			
生存	死亡	不明	小計	生存	死亡	不明	小計	生存	死亡	不明	小計
-	-	-	-	-	-	-	-	6	4	1	11
1	-	-	1	-	-	-	-	94	11	22	127
2	-	-	2	-	-	-	-	164	8	13	185
5	-	-	5	-	-	-	-	383	10	30	423
2	-	-	2	-	-	-	-	799	2	56	857
-	-	-	-	-	-	-	-	672	9	55	736
-	-	-	-	-	-	-	-	598	4	51	653
-	-	-	-	-	-	-	-	163	-	13	176
-	-	-	-	-	-	-	-	22	-	-	22
-	-	-	-	-	-	-	-	1	-	-	1
10	0	0	10	0	0	0	0	2,902	48	241	3,191
-	-	-	-	-	-	-	-	6	4	6	16
-	-	-	-	-	-	-	-	92	11	27	130
5	-	-	5	-	-	-	-	173	12	26	211
11	-	-	11	-	-	-	-	365	5	22	392
6	-	-	6	-	-	-	-	675	3	85	763
-	-	-	-	-	-	-	-	829	4	167	1,000
-	-	-	-	-	-	-	-	627	4	102	733
-	-	-	-	-	-	-	-	167	-	27	194
-	-	-	-	-	-	-	-	21	1	1	23
1	-	-	1	-	-	-	-	75	-	1	76
23	0	0	23	0	0	0	0	3,030	44	464	3,538
-	-	-	-	-	-	-	-	16	4	1	21
1	-	-	1	-	-	-	-	111	5	11	127
4	-	-	4	-	-	-	-	157	2	12	171
3	-	-	3	-	-	-	-	408	2	34	444
3	-	2	5	-	-	-	-	831	4	93	928
-	-	-	-	-	-	-	-	861	4	222	1,087
-	-	-	-	-	-	-	-	690	2	163	855
-	-	-	-	-	-	-	-	224	-	52	276
-	-	-	-	-	-	-	-	21	-	8	29
-	-	-	-	-	-	-	-	1	-	518	519
11	0	2	13	0	0	0	0	3,320	23	1,114	4,457
-	-	-	-	-	-	-	-	22	9	5	36
8	-	-	8	-	-	-	-	180	5	6	191
11	-	-	11	-	-	-	-	282	8	14	304
9	-	-	9	-	-	-	-	665	8	46	719
4	-	-	4	-	-	-	-	1,366	9	199	1,574
-	-	-	-	-	-	-	-	1,447	11	277	1,735
-	-	-	-	-	-	-	-	1,198	4	234	1,436
-	-	-	-	-	-	-	-	336	1	86	423
-	-	-	-	-	-	-	-	52	-	11	63
-	-	-	-	-	-	-	-	3	-	587	590
32	0	0	32	0	0	0	0	5,551	55	1,465	7,071

表 1 2 - 4 出生体重別にみた胎数別転帰の割合 (%)

出生体重(g)	胎数 転帰	単胎			双胎		
		生存	死亡	不明	生存	死亡	不明
2016							
-499		57.14	28.57	14.29	50.00	50.00	-
500-999		76.79	8.93	14.29	50.00	7.14	42.86
1000-1499		90.07	4.26	5.67	83.33	4.76	11.90
1500-1999		89.44	3.30	7.26	93.04	-	6.96
2000-2499		93.33	0.30	6.37	92.78	-	7.22
2500-2999		91.13	1.29	7.58	94.59	-	5.41
3000-3499		91.51	0.62	7.87	100.00	-	-
3500-3999		92.61	-	7.39	-	-	-
4000-		100.00	-	-	-	-	-
不明		100.00	-	-	-	-	-
合計		91.02	1.54	7.44	90.18	1.26	8.56
2017							
-499		30.00	30.00	40.00	50.00	16.67	33.33
500-999		67.29	10.28	22.43	86.96	-	13.04
1000-1499		79.59	7.48	12.93	86.44	1.69	11.86
1500-1999		91.45	1.12	7.43	96.43	1.79	1.79
2000-2499		89.61	0.56	9.83	85.32	-	14.68
2500-2999		85.20	0.44	14.36	56.79	-	43.21
3000-3499		86.39	0.56	13.06	38.46	-	61.54
3500-3999		86.08	-	13.92	-	-	-
4000-		91.30	4.35	4.35	-	-	-
不明		98.39	-	1.61	100.00	-	-
合計		86.12	1.34	12.54	82.29	0.76	16.95
2018							
-499		73.68	21.05	5.26	100.00	-	-
500-999		87.85	3.74	8.41	84.21	5.26	10.53
1000-1499		90.91	1.52	7.58	94.29	-	5.71
1500-1999		90.82	0.66	8.52	94.12	-	5.88
2000-2499		89.02	0.58	10.40	91.77	-	8.23
2500-2999		80.64	0.40	18.96	62.35	-	37.65
3000-3499		81.01	0.24	18.75	42.86	-	57.14
3500-3999		81.09	-	18.91	100.00	-	-
4000-		72.41	-	27.59	-	-	-
不明		0.19	-	99.81	-	-	100.00
合計		72.93	0.56	26.51	85.99	0.19	13.82
2019							
-499		64.29	21.43	14.29	50.00	37.50	12.50
500-999		94.29	1.43	4.29	93.02	6.98	-
1000-1499		91.74	3.04	5.22	95.24	1.59	3.17
1500-1999		92.97	1.37	5.66	90.91	0.51	8.59
2000-2499		87.62	0.75	11.63	84.00	-	16.00
2500-2999		85.02	0.69	14.29	63.91	-	36.09
3000-3499		83.94	0.28	15.78	10.00	-	90.00
3500-3999		79.43	0.24	20.33	-	-	-
4000-		82.54	-	17.46	-	-	-
不明		0.51	-	99.49	-	-	-
合計		77.85	0.76	21.39	82.53	0.96	16.51

胎数不明例は除外

品胎			四胎			合計		
生存	死亡	不明	生存	死亡	不明	生存	死亡	不明
-	-	-	-	-	-	54.55	36.36	9.09
100.00	-	-	-	-	-	74.02	8.66	17.32
100.00	-	-	-	-	-	88.65	4.32	7.03
100.00	-	-	-	-	-	90.54	2.36	7.09
100.00	-	-	-	-	-	93.23	0.23	6.53
-	-	-	-	-	-	91.30	1.22	7.47
-	-	-	-	-	-	91.58	0.61	7.81
-	-	-	-	-	-	92.61	-	7.39
-	-	-	-	-	-	100.00	-	-
-	-	-	-	-	-	100.00	-	-
100.00	-	-	-	-	-	90.94	1.50	7.55
-	-	-	-	-	-	37.50	25.00	37.50
-	-	-	-	-	-	70.77	8.46	20.77
100.00	-	-	-	-	-	81.99	5.69	12.32
100.00	-	-	-	-	-	93.11	1.28	5.61
100.00	-	-	-	-	-	88.47	0.39	11.14
-	-	-	-	-	-	82.90	0.40	16.70
-	-	-	-	-	-	85.54	0.55	13.92
-	-	-	-	-	-	86.08	-	13.92
-	-	-	-	-	-	91.30	4.35	4.35
100.00	-	-	-	-	-	98.68	-	1.32
100.00	-	-	-	-	-	85.64	1.24	13.11
-	-	-	-	-	-	76.19	19.05	4.76
100.00	-	-	-	-	-	87.40	3.94	8.66
100.00	-	-	-	-	-	91.81	1.17	7.02
100.00	-	-	-	-	-	91.89	0.45	7.66
60.00	-	40.00	-	-	-	89.55	0.43	10.02
-	-	-	-	-	-	79.21	0.37	20.42
-	-	-	-	-	-	80.70	0.23	19.06
-	-	-	-	-	-	81.16	-	18.84
-	-	-	-	-	-	72.41	-	27.59
-	-	-	-	-	-	0.19	-	99.81
84.62	-	15.38	-	-	-	74.49	0.52	24.99
-	-	-	-	-	-	61.11	25.00	13.89
100.00	-	-	-	-	-	94.24	2.62	3.14
100.00	-	-	-	-	-	92.76	2.63	4.61
100.00	-	-	-	-	-	92.49	1.11	6.40
100.00	-	-	-	-	-	86.79	0.57	12.64
-	-	-	-	-	-	83.40	0.63	15.97
-	-	-	-	-	-	83.43	0.28	16.30
-	-	-	-	-	-	79.43	0.24	20.33
-	-	-	-	-	-	82.54	-	17.46
-	-	-	-	-	-	0.51	-	99.49
100.00	-	-	-	-	-	78.50	0.78	20.72

表 1 2 - 5 在胎週数別にみた胎数別転帰

在胎週数(週)	胎数 転帰	単胎				双胎			
		生存	死亡	不明	小計	生存	死亡	不明	小計
2016									
-21		-	-	-	-	-	-	-	-
22-23		11	5	3	19	-	3	2	5
24-27		75	3	11	89	5	-	4	9
28-33		288	11	20	319	69	1	6	76
34-36		569	5	35	609	196	1	14	211
37-41		1,573	19	136	1,728	88	-	8	96
42-		6	-	1	7	-	-	-	-
不明		12	-	1	13	-	-	-	-
合計		2,534	43	207	2,784	358	5	34	397
2017									
-21		-	-	-	-	-	-	-	-
22-23		7	4	4	15	4	1	2	7
24-27		61	7	26	94	13	-	3	16
28-33		250	14	29	293	94	2	7	103
34-36		450	5	43	498	165	1	15	181
37-41		1,730	9	269	2,008	146	-	62	208
42-		3	-	3	6	-	-	-	-
不明		74	1	1	76	10	-	-	10
合計		2,575	40	375	2,990	432	4	89	525
2018									
-21		-	-	7	7	-	-	-	-
22-23		18	3	3	24	3	-	-	3
24-27		67	4	8	79	13	-	2	15
28-33		265	1	35	301	52	-	2	54
34-36		625	4	102	731	248	-	11	259
37-41		1,872	10	877	2,759	131	1	57	189
42-		7	-	-	7	-	-	-	-
不明		7	-	8	15	1	-	-	1
合計		2,861	22	1,040	3,923	448	1	72	521
2019									
-21		-	-	-	-	-	-	-	-
22-23		24	7	3	34	7	4	1	12
24-27		114	1	9	124	21	1	-	22
28-33		438	11	25	474	154	2	2	158
34-36		964	8	78	1,050	301	-	38	339
37-41		3,276	19	620	3,915	202	1	96	299
42-		8	-	1	9	-	-	-	-
不明		10	1	592	603	-	-	-	-
合計		4,834	47	1,328	6,209	685	8	137	830

胎数不明例は除外

品胎				四胎				合計			
生存	死亡	不明	小計	生存	死亡	不明	小計	生存	死亡	不明	小計
-	-	-	-	-	-	-	-	-	-	-	-
-	-	-	-	-	-	-	-	11	8	5	24
-	-	-	-	-	-	-	-	80	3	15	98
4	-	-	4	-	-	-	-	361	12	26	399
6	-	-	6	-	-	-	-	771	6	49	826
-	-	-	-	-	-	-	-	1,661	19	144	1,824
-	-	-	-	-	-	-	-	6	-	1	7
-	-	-	-	-	-	-	-	12	-	1	13
10	-	-	10	-	-	-	-	2,902	48	241	3,191
-	-	-	-	-	-	-	-	-	-	-	-
-	-	-	-	-	-	-	-	11	5	6	22
-	-	-	-	-	-	-	-	74	7	29	110
7	-	-	7	-	-	-	-	351	16	36	403
15	-	-	15	-	-	-	-	630	6	58	694
1	-	-	1	-	-	-	-	1,877	9	331	2,217
-	-	-	-	-	-	-	-	3	-	3	6
-	-	-	-	-	-	-	-	84	1	1	86
23	-	-	23	-	-	-	-	3,030	44	464	3,538
-	-	-	-	-	-	-	-	-	-	7	7
-	-	-	-	-	-	-	-	21	3	3	27
-	-	-	-	-	-	-	-	80	4	10	94
7	-	-	7	-	-	-	-	324	1	37	362
4	-	2	6	-	-	-	-	877	4	115	996
-	-	-	-	-	-	-	-	2,003	11	934	2,948
-	-	-	-	-	-	-	-	7	-	-	7
-	-	-	-	-	-	-	-	8	-	9	17
11	-	2	13	-	-	-	-	3,320	23	1,115	4,458
-	-	-	-	-	-	-	-	-	-	-	0
-	-	-	-	-	-	-	-	31	11	4	46
7	-	-	7	-	-	-	-	142	2	9	153
15	-	-	15	-	-	-	-	607	13	27	647
10	-	-	10	-	-	-	-	1,275	8	116	1,399
-	-	-	-	-	-	-	-	3,478	20	716	4,214
-	-	-	-	-	-	-	-	8	-	1	9
-	-	-	-	-	-	-	-	10	1	592	603
32	-	-	32	-	-	-	-	5,551	55	1,465	7,071

表 1 2 - 6 在胎週数別にみた胎数別転帰の割合 (%)

在胎週数(週)	胎数 転帰	単胎			双胎		
		生存	死亡	不明	生存	死亡	不明
2016							
-21		-	-	-	-	-	-
22-23		57.89	26.32	15.79	-	60.00	40.00
24-27		84.27	3.37	12.36	55.56	-	44.44
28-33		90.28	3.45	6.27	90.79	1.32	7.89
34-36		93.43	0.82	5.75	92.89	0.47	6.64
37-41		91.03	1.10	7.87	91.67	-	8.33
42-		85.71	-	14.29	-	-	-
不明		92.31	-	7.69	-	-	-
合計		91.02	1.54	7.44	90.18	1.26	8.56
2017							
-21		-	-	-	-	-	-
22-23		46.67	26.67	26.67	57.14	14.29	28.57
24-27		64.89	7.45	27.66	81.25	-	18.75
28-33		85.32	4.78	9.90	91.26	1.94	6.80
34-36		90.36	1.00	8.63	91.16	0.55	8.29
37-41		86.16	0.45	13.40	70.19	-	29.81
42-		50.00	-	50.00	-	-	-
不明		97.37	1.32	1.32	100.00	-	-
合計		86.12	1.34	12.54	82.29	0.76	16.95
2018							
-21		-	-	100.00	-	-	-
22-23		75.00	12.50	12.50	100.00	-	-
24-27		84.81	5.06	10.13	86.67	-	13.33
28-33		88.04	0.33	11.63	96.30	-	3.70
34-36		85.50	0.55	13.95	95.75	-	4.25
37-41		67.85	0.36	31.79	69.31	0.53	30.16
42-		100.00	-	-	-	-	-
不明		46.67	-	53.33	100.00	-	-
合計		72.93	0.56	26.51	85.99	0.19	13.82
2019							
-21		-	-	-	-	-	-
22-23		70.59	20.59	8.82	58.33	33.33	8.33
24-27		91.94	0.81	7.26	95.45	4.55	-
28-33		92.41	2.32	5.27	97.47	1.27	1.27
34-36		91.81	0.76	7.43	88.79	-	11.21
37-41		83.68	0.49	15.84	67.56	0.33	32.11
42-		88.89	-	11.11	-	-	-
不明		1.66	0.17	98.18	-	-	-
合計		77.85	0.76	21.39	82.53	0.96	16.51

胎数不明例は除外

品胎			四胎			合計		
生存	死亡	不明	生存	死亡	不明	生存	死亡	不明
-	-	-	-	-	-	-	-	-
-	-	-	-	-	-	45.83	33.33	20.83
-	-	-	-	-	-	81.63	3.06	15.31
100.00	-	-	-	-	-	90.48	3.01	6.52
100.00	-	-	-	-	-	93.34	0.73	5.93
-	-	-	-	-	-	91.06	1.04	7.89
-	-	-	-	-	-	85.71	-	14.29
-	-	-	-	-	-	92.31	-	7.69
100.00	-	-	-	-	-	90.94	1.50	7.55
-	-	-	-	-	-	-	-	-
-	-	-	-	-	-	50.00	22.73	27.27
-	-	-	-	-	-	67.27	6.36	26.36
100.00	-	-	-	-	-	87.10	3.97	8.93
100.00	-	-	-	-	-	90.78	0.86	8.36
100.00	-	-	-	-	-	84.66	0.41	14.93
-	-	-	-	-	-	50.00	-	50.00
-	-	-	-	-	-	97.67	1.16	1.16
100.00	-	-	-	-	-	85.64	1.24	13.11
-	-	-	-	-	-	-	-	100.00
-	-	-	-	-	-	77.78	11.11	11.11
-	-	-	-	-	-	85.11	4.26	10.64
100.00	-	-	-	-	-	89.50	0.28	10.22
66.67	-	33.33	-	-	-	88.05	0.40	11.55
-	-	-	-	-	-	67.94	0.37	31.68
-	-	-	-	-	-	100.00	-	-
-	-	-	-	-	-	47.06	-	52.94
84.62	-	15.38	-	-	-	74.47	0.52	25.01
-	-	-	-	-	-	-	-	-
-	-	-	-	-	-	67.39	23.91	8.70
100.00	-	-	-	-	-	92.81	1.31	5.88
100.00	-	-	-	-	-	93.82	2.01	4.17
100.00	-	-	-	-	-	91.14	0.57	8.29
-	-	-	-	-	-	82.53	0.47	16.99
-	-	-	-	-	-	88.89	-	11.11
-	-	-	-	-	-	1.66	0.17	98.18
100.00	-	-	-	-	-	78.50	0.78	20.72

【13】 初産・経産別にみた母の年齢別新生児数

表13-1 出生体重別及び初産・経産別にみた母の年齢階級別新生児数

初産・経産別 年齢(歳)	初産																
	出生体重(g)	-14	15-19	20-24	25-29	30-34	35-39	40-44	45-49	50-	不明	小計	-14	15-19	20-24	25-29	30-34
2016																	
-499	-	-	-	-	-	-	-	-	-	-	-	-	-	-	-	-	1
500-999	-	-	-	4	10	-	4	-	-	2	20	-	-	-	-	-	3
1000-1499	-	-	-	2	7	6	2	-	-	3	20	-	-	1	3	3	
1500-1999	-	-	3	11	20	15	3	1	-	3	56	-	-	1	2	3	
2000-2499	-	-	7	23	46	27	6	1	-	7	117	-	-	-	2	13	
2500-2999	-	2	4	20	33	36	12	-	-	4	111	-	1	-	2	10	
3000-3499	-	-	3	11	20	21	6	-	-	5	66	-	-	1	2	6	
3500-3999	-	-	-	5	6	7	3	-	-	-	21	-	-	1	1	2	
4000-	-	-	-	-	1	1	-	-	-	-	2	-	-	-	-	-	
不明	-	-	-	-	-	-	-	-	-	-	-	-	-	-	-	-	
合計	0	2	17	76	143	113	36	2	0	24	413	0	1	4	12	41	
2017																	
-499	-	-	-	1	2	1	2	-	-	-	6	-	-	-	-	-	2
500-999	-	-	-	5	8	8	4	-	-	-	25	-	1	-	2	13	
1000-1499	-	-	2	12	24	24	5	-	-	-	67	-	-	2	4	8	
1500-1999	-	-	5	24	49	24	10	-	-	-	112	-	-	3	8	25	
2000-2499	-	1	14	40	73	55	12	1	-	1	197	-	1	2	19	47	
2500-2999	1	4	9	48	92	70	21	-	1	4	250	-	1	3	18	49	
3000-3499	-	2	14	33	56	49	17	2	-	-	173	-	-	2	13	44	
3500-3999	-	-	3	10	18	16	5	-	-	1	53	-	-	-	3	11	
4000-	-	-	-	2	2	2	1	-	-	-	7	-	-	-	-	1	
不明	-	-	1	10	16	7	4	-	-	-	38	-	-	-	2	4	
合計	1	7	48	185	340	256	81	3	1	6	928	0	3	12	69	204	
2018																	
-499	-	-	-	1	-	1	-	-	-	-	2	-	-	1	1	1	
500-999	-	-	1	8	4	5	1	-	-	-	19	-	-	4	1	11	
1000-1499	-	-	1	10	6	9	-	1	-	-	27	-	-	2	6	8	
1500-1999	-	1	3	26	24	13	7	-	1	-	75	-	2	7	14	24	
2000-2499	-	-	10	35	49	32	9	2	-	2	139	-	2	6	30	70	
2500-2999	-	2	8	30	41	21	7	-	-	1	110	-	1	14	32	65	
3000-3499	-	2	11	40	41	20	5	-	-	-	119	-	2	8	35	57	
3500-3999	-	1	1	9	17	7	4	-	-	-	39	-	-	2	4	18	
4000-	-	-	1	1	2	-	-	-	-	-	4	-	-	-	2	1	
不明	-	-	2	20	23	19	5	-	-	-	69	-	-	10	41	110	
合計	0	6	38	180	207	127	38	3	1	3	603	0	7	54	166	365	
2019																	
-499	-	-	-	-	-	-	-	-	-	-	-	-	-	1	-	2	
500-999	-	-	-	-	2	5	-	1	-	-	8	-	-	1	6	10	
1000-1499	-	-	1	2	1	1	-	-	-	-	5	-	-	4	6	17	
1500-1999	-	-	1	8	3	7	1	-	1	-	21	-	1	-	17	35	
2000-2499	-	1	1	9	18	5	4	-	-	-	38	-	2	18	35	59	
2500-2999	-	1	6	7	17	7	5	-	-	-	43	-	-	9	31	77	
3000-3499	-	1	5	8	18	6	4	1	-	-	43	-	2	11	30	50	
3500-3999	-	-	-	2	2	3	-	-	-	-	7	-	-	2	9	12	
4000-	-	-	-	-	-	-	-	-	-	-	0	-	-	1	-	3	
不明	-	-	-	-	-	-	-	-	-	-	0	-	-	-	-	-	
合計	-	3	14	36	61	34	14	2	1	-	165	0	5	47	134	265	

経産						不明											合計
35-39	40-44	45-49	50-	不明	小計	-14	15-19	20-24	25-29	30-34	35-39	40-44	45-49	50-	不明	小計	
-	-	-	-	-	1	-	-	1	-	2	6	-	-	-	12	21	22
2	-	-	-	-	5	-	-	-	14	32	29	13	1	-	42	131	156
2	2	-	-	-	11	-	1	5	20	56	48	17	5	-	30	182	213
8	1	-	-	-	15	-	4	11	59	110	125	39	4	-	51	403	474
12	3	-	-	2	32	-	5	20	99	259	223	77	5	-	144	832	981
10	-	1	-	1	25	-	4	29	105	206	157	78	3	-	200	782	918
7	1	-	-	1	18	-	2	30	91	169	179	73	3	-	145	692	776
2	1	-	-	-	7	-	1	11	11	45	52	20	-	-	32	172	200
-	1	-	-	-	1	-	-	2	4	10	1	1	-	-	6	24	27
-	-	-	-	-	0	-	-	1	-	-	-	-	-	-	2	3	3
43	9	1	0	4	115	0	17	110	403	889	820	318	21	0	664	3,242	3,770
1	-	-	-	-	3	-	-	1	-	4	2	-	-	-	2	9	18
5	2	-	-	-	23	-	1	1	11	30	31	9	-	-	7	90	138
14	5	-	1	-	34	-	2	9	8	36	44	16	-	-	8	123	224
24	8	-	-	1	69	-	-	6	41	85	69	23	-	-	6	230	411
44	12	2	-	-	127	-	3	21	74	152	171	52	3	-	14	490	814
40	9	-	-	-	120	2	10	21	103	205	222	92	-	-	22	677	1,049
34	9	-	-	3	105	-	8	25	88	182	132	62	-	-	11	508	786
9	4	-	-	-	27	-	2	5	22	37	46	20	-	-	3	135	215
-	1	-	-	1	3	-	-	1	2	4	-	2	-	-	5	14	24
4	1	-	-	-	11	-	-	2	5	6	10	4	-	-	11	38	87
175	51	2	1	5	522	2	26	92	354	741	727	280	3	0	89	2,314	3,766
1	-	1	-	-	5	-	-	-	3	3	5	3	-	-	-	14	21
11	1	1	-	-	29	-	1	4	12	26	23	14	-	-	2	82	130
13	2	-	-	-	31	-	1	8	18	36	34	15	-	-	1	113	171
24	15	-	-	-	86	-	1	16	40	87	102	32	4	-	1	283	444
54	16	1	-	1	180	-	7	32	118	206	178	64	7	-	4	616	935
49	13	-	-	2	176	1	6	33	130	262	258	94	5	-	15	804	1,090
36	10	-	-	-	148	-	3	26	87	200	195	64	6	-	15	596	863
17	3	-	-	-	44	-	3	9	26	57	66	28	1	-	4	194	277
3	-	-	-	-	6	-	-	1	3	10	5	1	-	-	-	20	30
102	19	1	-	-	283	-	-	4	13	55	64	29	1	-	1	167	519
310	79	4	0	3	988	1	22	133	450	942	930	344	24	0	43	2,889	4,480
-	-	-	-	-	3	-	-	2	6	11	7	5	1	-	2	34	37
13	1	-	-	1	32	-	-	7	33	42	52	14	1	-	3	152	192
9	3	-	1	-	40	-	3	14	36	74	84	37	1	-	12	261	306
25	10	-	-	1	89	-	4	29	80	196	205	58	14	-	29	615	725
68	27	1	-	2	212	-	11	57	211	431	367	120	11	-	138	1,346	1,596
54	22	1	-	-	194	-	8	60	250	467	431	178	8	-	109	1,511	1,748
45	16	-	-	-	154	-	9	60	205	376	328	163	13	-	102	1,256	1,453
13	-	-	-	-	36	-	4	17	66	111	102	43	5	-	40	388	431
4	-	-	-	-	8	-	-	2	9	20	14	6	0	-	5	56	64
-	-	-	-	-	0	-	-	4	61	194	229	118	13	-	4	623	623
231	79	2	1	4	768	-	39	252	957	1,922	1,819	742	67	-	444	6,242	7,175

表 1 3 - 2 出生体重別及び初産・経産別にみた母の年齢階級別新生児の割合 (%)

初・経産別 年齢	初産																
	出生体重(g)	-14	15-19	20-24	25-29	30-34	35-39	40-44	45-49	50-	不明	小計	-14	15-19	20-24	25-29	30-34
2016																	
-499	-	-	-	-	-	-	-	-	-	-	-	-	-	-	-	-	2.44
500-999	-	-	-	5.26	6.99	-	11.11	-	-	8.33	4.84	-	-	-	-	-	7.32
1000-1499	-	-	-	2.63	4.90	5.31	5.56	-	-	12.50	4.84	-	-	25.00	25.00	-	7.32
1500-1999	-	-	17.65	14.47	13.99	13.27	8.33	50.00	-	12.50	13.56	-	-	25.00	16.67	-	7.32
2000-2499	-	-	41.18	30.26	32.17	23.89	16.67	50.00	-	29.17	28.33	-	-	-	16.67	-	31.71
2500-2999	-	100.00	23.53	26.32	23.08	31.86	33.33	-	-	16.67	26.88	-	100.00	-	16.67	-	24.39
3000-3499	-	-	17.65	14.47	13.99	18.58	16.67	-	-	20.83	15.98	-	-	25.00	16.67	-	14.63
3500-3999	-	-	-	6.58	4.20	6.19	8.33	-	-	-	5.08	-	-	25.00	8.33	-	4.88
4000-	-	-	-	-	0.70	0.88	-	-	-	-	0.48	-	-	-	-	-	-
不明	-	-	-	-	-	-	-	-	-	-	-	-	-	-	-	-	-
合計	-	100.00	100.00	100.00	100.00	100.00	100.00	100.00	100.00	-	100.00	100.00	-	100.00	100.00	100.00	100.00
2017																	
-499	-	-	-	0.54	0.59	0.39	2.47	-	-	-	0.65	-	-	-	-	-	0.98
500-999	-	-	-	2.70	2.35	3.13	4.94	-	-	-	2.69	-	33.33	-	2.90	-	6.37
1000-1499	-	-	4.17	6.49	7.06	9.38	6.17	-	-	-	7.22	-	-	16.67	5.80	-	3.92
1500-1999	-	-	10.42	12.97	14.41	9.38	12.35	-	-	-	12.07	-	-	25.00	11.59	-	12.25
2000-2499	-	14.29	29.17	21.62	21.47	21.48	14.81	33.33	-	16.67	21.23	-	33.33	16.67	27.54	-	23.04
2500-2999	100.00	57.14	18.75	25.95	27.06	27.34	25.93	-	100.00	66.67	26.94	-	33.33	25.00	26.09	-	24.02
3000-3499	-	28.57	29.17	17.84	16.47	19.14	20.99	66.67	-	-	18.64	-	-	16.67	18.84	-	21.57
3500-3999	-	-	6.25	5.41	5.29	6.25	6.17	-	-	16.67	5.71	-	-	-	4.35	-	5.39
4000-	-	-	-	1.08	0.59	0.78	1.23	-	-	-	0.75	-	-	-	-	-	0.49
不明	-	-	2.08	5.41	4.71	2.73	4.94	-	-	-	4.09	-	-	-	2.90	-	1.96
合計	100.00	100.00	100.00	100.00	100.00	100.00	100.00	100.00	100.00	100.00	100.00	100.00	-	100.00	100.00	100.00	100.00
2018																	
-499	-	-	-	0.56	-	0.79	-	-	-	-	0.33	-	-	1.85	0.60	-	0.27
500-999	-	-	2.63	4.44	1.93	3.94	2.63	-	-	-	3.15	-	-	7.41	0.60	-	3.01
1000-1499	-	-	2.63	5.56	2.90	7.09	-	33.33	-	-	4.48	-	-	3.70	3.61	-	2.19
1500-1999	-	16.67	7.89	14.44	11.59	10.24	18.42	-	100.00	-	12.44	-	-	28.57	12.96	-	6.58
2000-2499	-	-	26.32	19.44	23.67	25.20	23.68	66.67	-	66.67	23.05	-	-	28.57	11.11	-	19.18
2500-2999	-	33.33	21.05	16.67	19.81	16.54	18.42	-	-	33.33	18.24	-	-	14.29	25.93	-	17.81
3000-3499	-	33.33	28.95	22.22	19.81	15.75	13.16	-	-	-	19.73	-	-	28.57	14.81	-	15.62
3500-3999	-	16.67	2.63	5.00	8.21	5.51	10.53	-	-	-	6.47	-	-	3.70	2.41	-	4.93
4000-	-	-	2.63	0.56	0.97	-	-	-	-	-	0.66	-	-	-	1.20	-	0.27
不明	-	-	5.26	11.11	11.11	14.96	13.16	-	-	-	11.44	-	-	18.52	24.70	-	30.14
合計	-	100.00	100.00	100.00	100.00	100.00	100.00	100.00	100.00	100.00	100.00	100.00	-	100.00	100.00	100.00	100.00
2019																	
-499	-	-	-	-	-	-	-	-	-	-	-	-	-	2.13	-	-	0.75
500-999	-	-	-	-	3.28	14.71	-	50.00	-	-	4.85	-	-	2.13	4.48	-	3.77
1000-1499	-	-	7.14	5.56	1.64	2.94	-	-	-	-	3.03	-	-	8.51	4.48	-	6.42
1500-1999	-	-	7.14	22.22	4.92	20.59	7.14	-	100.00	-	12.73	-	-	20.00	-	-	13.21
2000-2499	-	33.33	7.14	25.00	29.51	14.71	28.57	-	-	-	23.03	-	-	40.00	38.30	-	22.26
2500-2999	-	33.33	42.86	19.44	27.87	20.59	35.71	-	-	-	26.06	-	-	19.15	23.13	-	29.06
3000-3499	-	33.33	35.71	22.22	29.51	17.65	28.57	50.00	-	-	26.06	-	-	40.00	23.40	-	18.87
3500-3999	-	-	-	5.56	3.28	8.82	-	-	-	-	4.24	-	-	4.26	6.72	-	4.53
4000-	-	-	-	-	-	-	-	-	-	-	-	-	-	2.13	-	-	1.13
不明	-	-	-	-	-	-	-	-	-	-	-	-	-	-	-	-	-
合計	-	100.00	100.00	100.00	100.00	100.00	100.00	100.00	100.00	100.00	100.00	100.00	-	100.00	100.00	100.00	100.00

経産						不明										合計	
35-39	40-44	45-49	50-	不明	小計	-14	15-19	20-24	25-29	30-34	35-39	40-44	45-49	50-	不明	小計	
-	-	-	-	-	0.87	-	-	0.91	-	0.22	0.73	-	-	-	1.80	0.65	0.58
4.65	-	-	-	-	4.35	-	-	-	3.47	3.60	3.54	4.09	4.76	-	6.32	4.04	4.14
4.65	22.22	-	-	-	9.57	-	5.88	4.55	4.96	6.30	5.85	5.35	23.81	-	4.51	5.62	5.65
18.60	11.11	-	-	-	13.04	-	23.53	10.00	14.64	12.37	15.24	12.26	19.05	-	7.67	12.43	12.57
27.91	33.33	-	-	50.00	27.83	-	29.41	18.18	24.57	29.13	27.20	24.21	23.81	-	21.65	25.67	26.02
23.26	-	100.00	-	25.00	21.74	-	23.53	26.36	26.05	23.17	19.15	24.53	14.29	-	30.08	24.10	24.35
16.28	11.11	-	-	25.00	15.65	-	11.96	27.27	22.58	19.01	21.83	22.96	14.29	-	21.80	21.35	20.58
4.65	11.11	-	-	-	6.09	-	5.88	10.00	2.73	5.06	6.34	6.29	-	-	4.81	5.31	5.31
-	11.11	-	-	-	0.87	-	-	0.91	0.99	1.12	0.12	0.31	-	-	0.90	0.74	0.72
-	-	-	-	-	-	-	-	-	-	-	-	-	-	-	0.45	0.09	0.08
100.00	100.00	100.00	-	100.00	100.00	-	100.00	100.00	100.00	100.00	100.00	100.00	-	-	100.00	100.00	100.00
0.57	-	-	-	-	0.57	-	-	1.09	-	0.54	0.28	-	-	-	2.25	0.39	0.48
2.86	3.92	-	-	-	4.41	-	3.85	1.09	3.11	4.05	4.26	3.21	-	-	7.87	3.89	3.66
8.00	9.80	-	100.00	-	6.51	-	7.69	9.78	2.26	4.86	6.05	5.71	-	-	8.99	5.32	5.95
13.71	15.69	-	-	20.00	13.22	-	-	6.52	11.58	11.47	9.49	8.21	-	-	6.74	9.94	10.91
25.14	23.53	100.00	-	-	24.33	-	11.54	22.83	20.90	20.51	23.52	18.57	100.00	-	15.73	21.18	21.61
22.86	17.65	-	-	-	22.99	100.00	38.46	22.83	29.10	27.67	30.54	32.86	-	-	24.72	29.26	27.86
19.43	17.65	-	-	60.00	20.11	-	30.77	27.17	24.86	24.56	18.16	22.14	-	-	12.36	21.95	20.87
5.14	7.84	-	-	-	5.17	-	7.69	5.43	6.21	4.99	6.33	7.14	-	-	3.37	5.83	5.71
-	1.96	-	-	20.00	0.57	-	-	1.09	0.56	0.54	-	0.71	-	-	5.62	0.61	0.64
2.29	1.96	-	-	-	2.11	-	-	2.17	1.41	0.81	1.38	1.43	-	-	12.36	1.64	2.31
100.00	100.00	100.00	100.00	100.00	100.00	100.00	100.00	100.00	100.00	100.00	100.00	100.00	100.00	-	100.00	100.00	100.00
0.32	-	25.00	-	-	0.51	-	-	-	0.67	0.32	0.54	0.87	-	-	-	0.48	0.47
3.55	1.27	25.00	-	-	2.94	-	4.55	3.01	2.67	2.76	2.47	4.07	-	-	3.92	2.84	2.90
4.19	2.53	-	-	-	3.14	-	4.55	6.02	4.00	3.82	3.66	4.36	-	-	1.96	3.91	3.81
7.74	18.99	-	-	-	8.70	-	4.55	12.03	8.89	9.24	10.97	9.30	16.67	-	1.96	9.80	9.91
17.42	20.25	25.00	-	33.33	18.22	-	31.82	24.06	26.22	21.87	19.14	18.60	29.17	-	7.84	21.32	20.87
15.81	16.46	-	-	66.67	17.81	100.00	27.27	24.81	28.89	27.81	27.74	27.33	20.83	-	29.41	27.83	24.35
11.61	12.66	-	-	-	14.98	-	13.64	19.55	19.33	21.23	20.97	18.60	25.00	-	29.41	20.63	19.26
5.48	3.80	-	-	-	4.45	-	13.64	6.77	5.78	6.05	7.10	8.14	4.17	-	7.84	6.72	6.18
0.97	-	-	-	-	0.61	-	-	0.75	0.67	1.06	0.54	0.29	-	-	-	0.69	0.67
32.90	24.05	25.00	-	-	28.64	-	-	3.01	2.89	5.84	6.88	8.43	4.17	-	1.96	5.78	11.58
100.00	100.00	100.00	-	100.00	100.00	100.00	100.00	100.00	100.00	100.00	100.00	100.00	100.00	-	100.00	100.00	100.00
-	-	-	-	-	0.39	-	-	0.79	0.63	0.57	0.38	0.67	1.49	-	0.45	0.54	0.52
5.63	1.27	-	-	25.00	4.17	-	-	2.78	3.45	2.19	2.86	1.89	1.49	-	0.68	2.44	2.68
3.90	3.80	-	100.00	-	5.21	-	7.69	5.56	3.76	3.85	4.62	4.99	1.49	-	2.70	4.18	4.26
10.82	12.66	-	-	25.00	11.59	-	10.26	11.51	8.36	10.20	11.27	7.82	20.90	-	6.53	9.85	10.10
29.44	34.18	50.00	-	50.00	27.60	-	28.21	22.62	22.05	22.42	20.18	16.17	16.42	-	31.08	21.56	22.24
23.38	27.85	50.00	-	-	25.26	-	20.51	23.81	26.12	24.30	23.69	23.99	11.94	-	24.55	24.21	24.36
19.48	20.25	-	-	-	20.05	-	23.08	23.81	21.42	19.56	18.03	21.97	19.40	-	22.97	20.12	20.25
5.63	-	-	-	-	4.69	-	10.26	6.75	6.90	5.78	5.61	5.80	7.46	-	9.01	6.22	6.01
1.73	-	-	-	-	1.04	-	-	0.79	0.94	1.04	0.77	0.81	-	-	1.13	0.90	0.89
-	-	-	-	-	-	-	-	1.59	6.37	10.09	12.59	15.90	19.40	-	0.90	9.98	8.68
100.00	100.00	100.00	100.00	100.00	100.00	-	100.00	100.00	100.00	100.00	100.00	100.00	100.00	-	100.00	100.00	100.00

【14】 出産年齢別にみた出生体重別転帰

表14-1 出産年齢別にみた出生体重別転帰

出生年齢(歳) 転帰	-14				15-19				20-24				25-29				30-34			
	生存	死亡	不明	小計	生存	死亡	不明	小計	生存	死亡	不明	小計	生存	死亡	不明	小計	生存	死亡	不明	小計
2016																				
-499	-	-	-	-	-	-	-	-	1	-	-	1	-	-	-	-	2	1	-	3
500-999	-	-	-	-	-	-	-	-	4	-	-	4	18	-	-	18	30	5	10	45
1000-1499	-	-	-	-	-	-	1	1	5	-	1	6	24	1	-	25	55	4	7	66
1500-1999	-	-	-	-	4	-	-	4	13	1	1	15	69	-	3	72	122	4	7	133
2000-2499	-	-	-	-	4	-	1	5	27	-	-	27	116	-	8	124	294	1	23	318
2500-2999	-	-	-	-	5	1	1	7	29	1	3	33	116	-	11	127	229	2	18	249
3000-3499	-	-	-	-	2	-	-	2	31	-	-	31	97	-	7	104	175	-	20	195
3500-3999	-	-	-	-	1	-	-	1	11	-	1	12	16	-	1	17	49	-	4	53
4000-	-	-	-	-	-	-	-	-	2	-	-	2	4	-	-	4	11	-	-	11
不明	-	-	-	-	-	-	-	-	-	-	-	-	-	-	-	-	1	-	-	1
合計	0	0	0	0	16	1	3	20	123	2	6	131	460	1	30	491	968	17	89	1,074
2017																				
-499	-	-	-	-	-	-	-	-	-	-	1	1	-	1	-	1	3	3	2	8
500-999	-	-	-	-	2	-	-	2	1	-	-	1	13	3	2	18	36	4	11	51
1000-1499	-	-	-	-	1	-	1	2	10	2	1	13	20	2	2	24	57	5	6	68
1500-1999	-	-	-	-	-	-	-	-	14	-	-	14	68	2	3	73	149	2	8	159
2000-2499	-	-	-	-	5	-	-	5	37	-	-	37	123	-	10	133	244	2	26	272
2500-2999	1	-	2	3	11	-	4	15	24	1	8	33	151	-	18	169	292	2	52	346
3000-3499	-	-	-	-	10	-	-	10	36	-	5	41	118	1	15	134	250	-	32	282
3500-3999	-	-	-	-	2	-	-	2	7	-	1	8	31	-	4	35	59	-	7	66
4000-	-	-	-	-	-	-	-	-	1	-	-	1	4	-	-	4	6	-	1	7
不明	-	-	-	-	-	-	-	-	3	-	-	3	16	-	1	17	26	-	-	26
合計	1	0	2	3	31	0	5	36	133	3	16	152	544	9	55	608	1,122	18	145	1,285
2018																				
-499	-	-	-	-	-	-	-	-	1	-	-	1	4	-	1	5	2	2	-	4
500-999	-	-	-	-	1	-	-	1	6	1	2	9	19	-	2	21	37	1	3	41
1000-1499	-	-	-	-	1	-	-	1	11	-	-	11	33	-	1	34	44	-	6	50
1500-1999	-	-	-	-	4	-	-	4	22	1	3	26	71	-	9	80	124	-	11	135
2000-2499	-	-	-	-	7	-	2	9	44	-	4	48	164	-	19	183	289	1	35	325
2500-2999	1	-	-	1	5	-	4	9	46	-	9	55	147	-	45	192	306	1	61	368
3000-3499	-	-	-	-	7	-	-	7	34	-	11	45	134	-	28	162	245	2	51	298
3500-3999	-	-	-	-	3	-	1	4	9	-	3	12	35	-	4	39	76	-	16	92
4000-	-	-	-	-	-	-	-	-	2	-	-	2	4	-	2	6	10	-	3	13
不明	-	-	-	-	-	-	-	-	-	-	16	16	-	-	74	74	1	-	187	188
合計	1	0	0	1	28	0	7	35	175	2	48	225	611	0	185	796	1,134	7	373	1,514
2019																				
-499	-	-	-	-	-	-	-	-	2	1	-	3	3	2	1	6	9	3	1	13
500-999	-	-	-	-	-	-	-	-	8	-	-	8	37	1	1	39	52	1	1	54
1000-1499	-	-	-	-	3	-	-	3	17	1	1	19	41	1	2	44	90	-	2	92
1500-1999	-	-	-	-	5	-	-	5	28	-	2	30	101	1	3	105	219	3	12	234
2000-2499	-	-	-	-	13	-	1	14	72	-	4	76	237	2	16	255	467	3	38	508
2500-2999	-	-	-	-	8	-	1	9	67	-	8	75	247	2	39	288	502	3	55	560
3000-3499	-	-	-	-	11	-	1	12	65	-	11	76	216	-	27	243	392	3	49	444
3500-3999	-	-	-	-	2	-	2	4	17	-	2	19	66	1	10	77	108	-	17	125
4000-	-	-	-	-	-	-	-	-	2	-	1	3	6	-	3	9	20	-	3	23
不明	-	-	-	-	-	-	-	-	-	-	4	4	-	-	61	61	1	-	193	194
合計	0	0	0	0	42	0	5	47	278	2	33	313	954	10	163	###	1,860	16	371	2,247

35-39				40-44				45-				不明				合計			
生存	死亡	不明	小計	生存	死亡	不明	小計	生存	死亡	不明	小計	生存	死亡	不明	小計	生存	死亡	不明	小計
2	3	1	6	-	-	-	-	-	-	-	-	5	-	7	12	10	4	8	22
27	2	2	31	12	3	2	17	-	1	-	1	14	2	22	34	107	13	36	156
53	1	2	56	19	2	-	21	5	-	-	5	16	-	17	33	177	8	28	213
123	4	15	142	39	1	3	43	5	-	-	5	35	-	25	60	410	10	54	474
249	1	12	262	77	-	9	86	6	-	-	6	85	1	67	153	858	3	120	981
188	4	11	203	82	1	7	90	4	-	-	4	102	2	101	205	755	11	152	918
192	2	16	210	74	-	6	80	2	-	1	3	81	6	64	151	654	8	114	776
58	-	3	61	21	-	3	24	-	-	-	-	18	-	14	32	174	-	26	200
2	-	-	2	2	-	-	2	-	-	-	-	3	1	2	6	24	1	2	27
-	-	-	-	-	-	-	-	-	-	-	-	1	-	1	2	2	-	1	3
894	17	62	973	326	7	30	363	22	1	1	24	360	12	320	688	3,171	58	541	3,770
3	1	-	4	1	-	3	4	-	-	-	-	-	-	-	-	7	5	6	18
31	3	10	44	11	2	2	15	4	-	-	4	1	-	2	3	99	12	27	138
70	1	11	82	22	2	2	26	3	-	2	5	2	-	2	4	185	12	27	224
110	1	6	117	38	-	3	41	3	-	-	3	2	-	2	4	384	5	22	411
241	2	27	270	65	-	11	76	6	-	-	6	3	-	12	15	724	4	86	814
281	-	51	332	100	2	20	122	6	-	-	6	11	-	12	23	877	5	167	1,049
182	3	30	215	72	-	16	88	3	-	-	3	8	-	5	13	679	4	103	786
62	-	9	71	24	-	5	29	1	-	-	1	1	-	2	3	187	-	28	215
6	1	-	7	4	-	-	4	-	-	-	-	1	-	-	1	22	1	1	24
21	-	-	21	9	-	-	9	-	-	-	-	11	-	-	11	86	-	1	87
1,007	12	144	1,163	346	6	62	414	26	0	2	28	40	0	37	77	3,250	48	468	3,766
7	-	-	7	1	2	-	3	1	-	-	1	-	-	-	-	16	4	1	21
33	2	4	39	15	1	-	16	1	-	-	1	2	-	-	2	114	5	11	130
50	2	4	56	16	-	1	17	1	-	-	1	1	-	-	1	157	2	12	171
131	-	8	139	50	1	3	54	4	-	-	4	2	-	-	2	408	2	34	444
243	1	20	264	77	2	10	89	9	-	1	10	5	-	2	7	838	4	93	935
260	2	66	328	89	1	24	114	5	-	-	5	6	-	13	19	865	4	222	1,091
199	-	52	251	65	-	14	79	6	-	-	6	8	-	7	15	698	2	163	863
77	-	13	90	22	-	13	35	1	-	-	1	2	-	2	4	225	-	52	277
5	-	3	8	1	-	-	1	-	-	-	-	-	-	-	-	22	-	8	30
-	-	185	185	-	-	53	53	-	-	3	3	-	-	-	-	1	-	518	519
1,005	7	355	1,367	336	7	118	461	28	0	4	32	26	0	24	50	3,344	23	1,114	4,481
2	3	2	7	4	-	1	5	1	-	-	1	1	-	1	2	22	9	6	37
65	3	2	70	14	-	1	15	2	-	-	2	3	-	1	4	181	5	6	192
85	5	4	94	39	1	-	40	2	-	-	2	5	-	7	12	282	8	16	306
221	3	13	237	65	1	3	69	14	-	1	15	13	-	17	30	666	8	51	725
405	3	32	440	139	1	11	151	10	-	2	12	25	-	115	140	1,368	9	219	1,596
412	3	76	491	176	-	29	205	7	-	2	9	31	-	77	108	1,450	8	287	1,745
328	-	51	379	152	1	30	183	10	-	4	14	24	-	78	102	1,198	4	251	1,453
105	-	13	118	29	-	14	43	5	-	-	5	5	-	35	40	337	1	93	431
17	-	1	18	5	-	1	6	-	-	-	-	2	-	3	5	52	-	12	64
2	-	227	229	-	-	118	118	-	-	13	13	-	-	7	7	3	-	623	626
1,642	20	421	2,083	623	4	208	835	51	0	22	73	109	0	341	450	5,559	52	1,564	7,175

表 1 4 - 2 出産年齢別にみた出生体重別の児の生存率・死亡割合（退院時）（％）

出産年齢(歳) 転帰	-14			15-19			20-24			25-29			30-34		
	生存	死亡	不明	生存	死亡	不明	生存	死亡	不明	生存	死亡	不明	生存	死亡	不明
2016															
-499	-	-	-	-	-	-	100.00	-	-	-	-	-	66.67	33.33	-
500-999	-	-	-	-	-	-	100.00	-	-	79.17	-	20.83	66.67	11.11	22.22
1000-1499	-	-	-	-	-	100.00	83.33	-	16.67	96.00	4.00	-	83.33	6.06	10.61
1500-1999	-	-	-	100.00	-	-	86.67	6.67	6.67	95.83	-	4.17	91.73	3.01	5.26
2000-2499	-	-	-	80.00	-	20.00	100.00	-	-	93.55	-	6.45	92.45	0.31	7.23
2500-2999	-	-	-	71.43	14.29	14.29	87.88	3.03	9.09	91.34	-	8.66	91.97	0.80	7.23
3000-3499	-	-	-	100.00	-	-	100.00	-	-	93.27	-	6.73	89.74	-	10.26
3500-3999	-	-	-	100.00	-	-	91.67	-	8.33	94.12	-	5.88	92.45	-	7.55
4000-	-	-	-	-	-	-	100.00	-	-	100.00	-	-	100.00	-	-
不明	-	-	-	-	-	-	-	-	-	-	-	-	100.00	-	-
合計	-	-	-	80.00	5.00	15.00	93.89	1.53	4.58	92.76	0.20	7.04	90.13	1.58	8.29
2017															
-499	-	-	-	-	-	-	-	-	100.00	-	100.00	-	37.50	37.50	25.00
500-999	-	-	-	100.00	-	-	100.00	-	-	72.22	16.67	11.11	70.59	7.84	21.57
1000-1499	-	-	-	50.00	-	50.00	76.92	15.38	7.69	83.33	8.33	8.33	83.82	7.35	8.82
1500-1999	-	-	-	-	-	-	100.00	-	-	93.15	2.74	4.11	93.71	1.26	5.03
2000-2499	-	-	-	100.00	-	-	100.00	-	-	92.48	-	7.52	89.71	0.74	9.56
2500-2999	33.33	-	66.67	73.33	-	26.67	72.73	3.03	24.24	89.35	-	10.65	84.39	0.58	15.03
3000-3499	-	-	-	100.00	-	-	87.80	-	12.20	88.06	0.75	11.19	88.65	-	11.35
3500-3999	-	-	-	100.00	-	-	87.50	-	12.50	88.57	-	11.43	89.39	-	10.61
4000-	-	-	-	-	-	-	100.00	-	-	100.00	-	-	85.71	-	14.29
不明	-	-	-	-	-	-	100.00	-	-	94.12	-	5.88	100.00	-	-
合計	33.33	-	66.67	86.11	-	13.89	87.50	1.97	10.53	89.47	1.48	9.05	87.32	1.40	11.28
2018															
-499	-	-	-	-	-	-	100.00	-	-	80.00	-	20.00	50.00	50.00	-
500-999	-	-	-	100.00	-	-	66.67	11.11	22.22	90.48	-	9.52	90.24	2.44	7.32
1000-1499	-	-	-	100.00	-	-	100.00	-	-	97.06	-	2.94	88.00	-	12.00
1500-1999	-	-	-	100.00	-	-	84.62	3.85	11.54	88.75	-	11.25	91.85	-	8.15
2000-2499	-	-	-	77.78	-	22.22	91.67	-	8.33	89.62	-	10.38	88.92	0.31	10.77
2500-2999	100.00	-	-	55.56	-	44.44	83.64	-	16.36	76.56	-	23.44	83.15	0.27	16.58
3000-3499	-	-	-	100.00	-	-	75.56	-	24.44	82.72	-	17.28	82.21	0.67	17.11
3500-3999	-	-	-	75.00	-	25.00	75.00	-	25.00	89.74	-	10.26	82.61	-	17.39
4000-	-	-	-	-	-	-	100.00	-	-	66.67	-	33.33	76.92	-	23.08
不明	-	-	-	-	-	-	-	-	100.00	-	-	100.00	0.53	-	99.47
合計	100.00	-	-	80.00	-	20.00	77.78	0.89	21.33	76.76	-	23.24	74.90	0.46	24.64
2019															
-499	-	-	-	-	-	-	66.67	33.33	-	50.00	33.33	16.67	69.23	23.08	7.69
500-999	-	-	-	-	-	-	100.00	-	-	94.87	2.56	2.56	96.30	1.85	1.85
1000-1499	-	-	-	100.00	-	-	89.47	5.26	5.26	93.18	2.27	4.55	97.83	-	2.17
1500-1999	-	-	-	100.00	-	-	93.33	-	6.67	96.19	0.95	2.86	93.59	1.28	5.13
2000-2499	-	-	-	92.86	-	7.14	94.74	-	5.26	92.94	0.78	6.27	91.93	0.59	7.48
2500-2999	-	-	-	88.89	-	11.11	89.33	-	10.67	85.76	0.69	13.54	89.48	0.71	9.80
3000-3499	-	-	-	91.67	-	8.33	85.53	-	14.47	88.89	-	11.11	88.29	0.68	11.04
3500-3999	-	-	-	50.00	-	50.00	89.47	-	10.53	85.71	1.30	12.99	86.40	-	13.60
4000-	-	-	-	-	-	-	66.67	-	33.33	66.67	-	33.33	86.96	-	13.04
不明	-	-	-	-	-	-	-	-	100.00	-	-	100.00	0.52	-	99.48
合計	-	-	-	89.36	-	10.64	88.82	0.64	10.54	84.65	0.89	14.46	82.74	0.76	16.50

35-39			40-44			45-			不明			合計		
生存	死亡	不明	生存	死亡	不明	生存	死亡	不明	生存	死亡	不明	生存	死亡	不明
33.33	50.00	16.67	-	-	-	-	-	-	41.67	-	58.33	45.45	18.18	36.36
87.10	6.45	6.45	70.59	17.65	11.76	-	100.00	-	44.12	5.88	50.00	68.59	8.33	23.08
94.64	1.79	3.57	90.48	9.52	-	100.00	-	-	48.48	-	51.52	83.10	3.76	13.15
86.62	2.82	10.56	90.70	2.33	6.98	100.00	-	-	58.33	-	41.67	86.50	2.11	11.39
95.04	0.38	4.58	89.53	-	10.47	100.00	-	-	55.56	0.65	43.79	87.46	0.31	12.23
92.61	1.97	5.42	91.11	1.11	7.78	100.00	-	-	49.76	0.98	49.27	82.24	1.20	16.56
91.43	0.95	7.62	92.50	-	7.50	66.67	-	33.33	53.64	3.97	42.38	84.28	1.03	14.69
95.08	-	4.92	87.50	-	12.50	-	-	-	56.25	-	43.75	87.00	-	13.00
100.00	-	-	100.00	-	-	-	-	-	50.00	16.67	33.33	88.89	3.70	7.41
-	-	-	-	-	-	-	-	-	50.00	-	50.00	66.67	-	33.33
91.88	1.75	6.37	89.81	1.93	8.26	91.67	4.17	4.17	52.47	1.74	45.78	84.11	1.54	14.35
75.00	25.00	-	25.00	-	75.00	-	-	-	-	-	-	38.89	27.78	33.33
70.45	6.82	22.73	73.33	13.33	13.33	100.00	-	-	33.33	-	66.67	71.74	8.70	19.57
85.37	1.22	13.41	84.62	7.69	7.69	60.00	-	40.00	50.00	-	50.00	82.59	5.36	12.05
94.02	0.85	5.13	92.68	-	7.32	100.00	-	-	50.00	-	50.00	93.43	1.22	5.35
89.26	0.74	10.00	85.53	-	14.47	100.00	-	-	20.00	-	80.00	88.94	0.49	10.57
84.64	-	15.36	81.97	1.64	16.39	100.00	-	-	47.83	-	52.17	83.60	0.48	15.92
84.65	1.40	13.95	81.82	-	18.18	100.00	-	-	61.54	-	38.46	86.39	0.51	13.10
87.32	-	12.68	82.76	-	17.24	100.00	-	-	33.33	-	66.67	86.98	-	13.02
85.71	14.29	-	100.00	-	-	-	-	-	100.00	-	-	91.67	4.17	4.17
100.00	-	-	100.00	-	-	-	-	-	100.00	-	-	98.85	-	1.15
86.59	1.03	12.38	83.57	1.45	14.98	92.86	-	7.14	51.95	-	48.05	86.30	1.27	12.43
100.00	-	-	33.33	66.67	-	100.00	-	-	-	-	-	76.19	19.05	4.76
84.62	5.13	10.26	93.75	6.25	-	100.00	-	-	100.00	-	-	87.69	3.85	8.46
89.29	3.57	7.14	94.12	-	5.88	100.00	-	-	100.00	-	-	91.81	1.17	7.02
94.24	-	5.76	92.59	1.85	5.56	100.00	-	-	100.00	-	-	91.89	0.45	7.66
92.05	0.38	7.58	86.52	2.25	11.24	90.00	-	10.00	71.43	-	28.57	89.63	0.43	9.95
79.27	0.61	20.12	78.07	0.88	21.05	100.00	-	-	31.58	-	68.42	79.29	0.37	20.35
79.28	-	20.72	82.28	-	17.72	100.00	-	-	53.33	-	46.67	80.88	0.23	18.89
85.56	-	14.44	62.86	-	37.14	100.00	-	-	50.00	-	50.00	81.23	-	18.77
62.50	-	37.50	100.00	-	-	-	-	-	-	-	-	73.33	-	26.67
-	-	100.00	-	-	100.00	-	-	100.00	-	-	100.00	0.19	-	99.81
73.52	0.51	25.97	72.89	1.52	25.60	90.32	-	9.68	50.98	-	49.02	74.63	0.51	24.86
28.57	42.86	28.57	80.00	-	20.00	100.00	-	-	50.00	-	50.00	59.46	24.32	16.22
92.86	4.29	2.86	93.33	-	6.67	100.00	-	-	75.00	-	25.00	94.27	2.60	3.13
90.43	5.32	4.26	97.50	2.50	-	100.00	-	-	41.67	-	58.33	92.16	2.61	5.23
93.25	1.27	5.49	94.20	1.45	4.35	93.33	-	6.67	43.33	-	56.67	91.86	1.10	7.03
92.05	0.68	7.27	92.05	0.66	7.28	83.33	-	16.67	17.86	-	82.14	85.71	0.56	13.72
83.74	0.81	15.45	85.85	-	14.15	77.78	-	22.22	28.44	0.92	70.64	82.95	0.63	16.42
86.54	-	13.46	83.06	0.55	16.39	71.43	-	28.57	23.53	-	76.47	82.45	0.28	17.27
88.98	-	11.02	67.44	-	32.56	100.00	-	-	12.50	-	87.50	78.19	0.23	21.58
94.44	-	5.56	83.33	-	16.67	-	-	-	40.00	-	60.00	81.25	-	18.75
0.87	-	99.13	-	-	100.00	-	-	100.00	-	-	100.00	0.48	-	99.52
78.79	1.01	20.20	74.61	0.48	24.91	69.86	-	30.14	24.33	0.22	75.45	77.48	0.77	21.76

【15】 両親の年齢別にみた児の転帰

表15 両親の年齢別にみた児の転帰（退院時）

母年齢（歳） 父年齢（歳）	-14				15-19				20-24				25-29				30-34			
	生存	死亡	不明	小計	生存	死亡	不明	小計	生存	死亡	不明	小計	生存	死亡	不明	小計	生存	死亡	不明	小計
2016																				
-19	-	-	-	-	1	-	1	2	-	-	-	-	-	-	-	-	-	-	-	-
20-24	-	-	-	-	1	-	1	2	19	1	2	22	1	-	2	3	-	-	-	-
25-29	-	-	-	-	-	-	-	-	11	-	1	12	78	-	6	84	28	2	3	33
30-34	-	-	-	-	-	-	-	-	6	-	1	7	58	-	8	66	179	5	27	211
35-39	-	-	-	-	1	-	-	1	2	-	1	3	21	-	2	23	102	2	12	116
40-44	-	-	-	-	-	-	-	-	-	1	-	1	7	-	-	7	31	-	5	36
45-49	-	-	-	-	-	-	-	-	1	-	-	1	3	-	-	3	5	-	-	5
50-	-	-	-	-	-	-	-	-	2	-	-	2	2	-	-	2	8	1	1	10
不明	-	-	-	-	13	1	1	15	82	-	1	83	291	1	11	303	615	7	40	662
合計	-	-	-	-	16	1	3	20	123	2	6	131	461	1	29	491	968	17	88	1,073
2017																				
-19	-	-	-	-	3	-	-	3	-	-	-	-	-	-	-	-	-	-	-	-
20-24	-	-	-	-	5	-	-	5	19	-	-	19	9	-	2	11	-	-	-	-
25-29	-	-	-	-	1	-	-	1	18	-	2	20	105	2	6	113	36	-	3	39
30-34	-	-	-	-	2	-	-	2	5	-	-	5	75	4	4	83	237	5	20	262
35-39	-	-	-	-	1	-	-	1	3	-	-	3	27	-	4	31	109	3	9	121
40-44	-	-	-	-	-	-	-	-	2	-	1	3	8	-	1	9	34	-	3	37
45-49	-	-	-	-	1	-	-	1	-	-	-	-	2	-	-	2	8	-	2	10
50-	-	-	-	-	-	-	-	-	-	-	-	-	-	-	-	-	8	-	-	8
不明	1	-	2	3	18	-	5	23	86	3	13	102	318	3	38	359	690	10	108	808
合計	1	-	2	3	31	-	5	36	133	3	16	152	544	9	55	608	1,122	18	145	1,285
2018																				
-19	-	-	-	-	-	-	1	1	-	-	-	-	-	-	-	-	-	-	-	-
20-24	-	-	-	-	3	-	-	3	20	-	-	20	5	-	-	5	4	-	-	4
25-29	-	-	-	-	1	-	-	1	17	-	-	17	79	-	4	83	28	-	1	29
30-34	-	-	-	-	-	-	-	-	12	-	-	12	60	-	2	62	204	1	6	211
35-39	-	-	-	-	-	-	-	-	4	-	-	4	29	-	-	29	114	-	4	118
40-44	-	-	-	-	-	-	-	-	2	-	-	2	12	-	-	12	37	-	2	39
45-49	-	-	-	-	-	-	-	-	-	-	-	-	-	-	-	-	11	-	-	11
50-	-	-	-	-	-	-	-	-	1	-	-	1	1	-	-	1	3	-	-	3
不明	1	-	-	1	24	-	6	30	119	2	48	169	425	-	179	604	733	6	360	1,099
合計	1	-	-	1	28	-	7	35	175	2	48	225	611	-	185	796	1,134	7	373	1,514
2019																				
-19	-	-	-	-	5	-	-	5	-	-	-	-	-	-	-	-	-	-	-	-
20-24	-	-	-	-	5	-	1	6	19	-	1	20	6	-	1	7	4	-	-	4
25-29	-	-	-	-	1	-	-	1	18	-	2	20	133	2	37	172	41	2	15	58
30-34	-	-	-	-	-	-	-	-	10	-	1	11	72	1	19	92	280	3	109	392
35-39	-	-	-	-	-	-	-	-	5	-	-	5	27	1	4	32	145	1	46	192
40-44	-	-	-	-	-	-	-	-	-	-	-	-	15	-	-	15	55	1	15	71
45-49	-	-	-	-	-	-	-	-	1	-	-	1	4	-	2	6	13	-	5	18
50-	-	-	-	-	-	-	-	-	-	-	-	-	2	-	-	2	3	-	2	5
不明	-	-	-	-	31	-	4	35	225	2	29	256	695	6	100	801	1,319	10	179	1,508
合計	-	-	-	-	42	-	5	47	278	2	33	313	954	10	163	1,127	1,860	17	371	2,248

35-39				40-44				45-				不明				合計			
生存	死亡	不明	小計	生存	死亡	不明	小計	生存	死亡	不明	小計	生存	死亡	不明	小計	生存	死亡	不明	小計
1	-	-	1	-	-	-	-	-	-	-	-	-	-	-	2	-	1	3	
1	-	-	1	-	-	-	-	-	-	-	-	-	-	-	22	1	5	28	
9	-	-	9	3	-	-	3	-	-	-	-	-	-	-	129	2	10	141	
49	1	2	52	4	-	1	5	2	-	-	2	-	-	-	298	6	39	343	
175	6	24	205	28	1	4	33	-	-	-	-	-	-	-	329	9	43	381	
73	1	13	87	70	3	7	80	3	-	1	4	-	-	-	184	5	26	215	
23	-	1	24	33	-	-	33	3	1	-	4	-	-	-	68	1	1	70	
5	-	1	6	12	-	1	13	2	-	-	2	-	-	-	31	1	3	35	
558	9	24	591	176	3	17	196	12	-	-	12	361	12	319	692	2,108	33	413	2,554
894	17	65	976	326	7	30	363	22	1	1	24	361	12	319	692	3,171	58	541	3,770
-	-	-	-	-	-	-	-	-	-	-	-	-	-	-	3	-	-	3	
-	-	-	-	1	-	1	2	-	-	-	-	-	-	-	34	-	3	37	
11	-	1	12	1	-	-	1	-	-	-	-	1	-	-	173	2	12	187	
53	-	8	61	11	-	-	11	-	-	-	-	1	-	1	384	9	33	426	
201	1	14	216	27	1	3	31	-	-	-	-	2	-	-	370	5	30	405	
112	2	7	121	80	1	9	90	5	-	-	5	1	-	-	242	3	21	266	
15	-	3	18	29	-	-	29	4	-	-	4	1	-	1	60	-	6	66	
13	-	1	14	8	-	-	8	1	-	-	1	-	-	-	30	-	1	31	
602	9	105	716	189	4	47	240	-	-	-	-	37	-	57	94	1,941	29	375	2,345
1,007	12	139	1,158	346	6	60	412	10	-	-	10	43	-	59	102	3,237	48	481	3,766
-	-	-	-	-	-	-	-	-	-	-	-	-	-	-	-	-	-	1	1
1	-	-	1	-	-	-	-	-	-	-	-	-	-	-	33	-	-	33	
4	-	1	5	1	-	-	1	-	-	-	-	-	-	-	130	-	6	136	
56	-	1	57	7	-	-	7	-	-	-	-	-	-	-	339	1	9	349	
166	2	9	177	24	2	1	27	-	-	-	-	3	-	-	340	4	14	358	
92	1	2	95	50	-	2	52	4	-	-	4	-	-	-	197	1	6	204	
28	-	2	30	27	1	2	30	3	-	-	3	-	-	-	69	1	4	74	
17	-	-	17	6	-	1	7	5	-	-	5	-	-	-	33	-	1	34	
641	4	340	985	221	4	112	337	16	-	3	19	23	-	25	48	2,203	16	1,073	3,292
1,005	7	355	1,367	336	7	118	461	28	-	3	31	26	-	25	51	3,344	23	1,114	4,481
-	-	-	-	-	-	-	-	-	-	-	-	-	-	-	5	-	-	5	
1	-	-	1	1	-	-	1	-	-	-	-	-	-	-	36	-	3	39	
7	-	4	11	4	-	2	6	1	-	-	1	2	-	-	207	4	60	271	
68	-	39	107	16	-	8	24	4	-	1	5	4	-	-	454	4	177	635	
222	6	108	336	49	-	24	73	1	-	1	2	4	-	-	453	8	183	644	
114	-	55	169	72	1	50	123	4	-	2	6	2	-	-	262	2	122	386	
39	1	15	55	41	1	25	67	5	-	5	10	-	-	-	103	2	52	157	
14	-	2	16	14	-	10	24	6	-	4	10	-	-	-	39	-	18	57	
1,177	14	198	1,389	426	2	89	517	30	-	9	39	97	1	338	436	4,000	35	946	4,981
1,642	21	421	2,084	623	4	208	835	51	-	22	73	109	1	338	448	5,559	55	1,561	7,175

【16】 都道府県別（住所）にみた出生体重別入院数

表16 都道府県別（住所）にみた出生体重別転帰

都道府県	-499				500-999				1000-1499				1500-1999				2000-2499			
	生存	死亡	不明	小計	生存	死亡	不明	小計	生存	死亡	不明	小計	生存	死亡	不明	小計	生存	死亡	不明	小計
2016																				
埼玉県	2	-	1	3	14	3	-	17	9	-	1	10	18	1	-	19	48	-	2	50
千葉県	-	-	1	1	2	-	3	5	3	-	2	5	7	-	2	9	12	-	4	16
東京都	6	3	6	15	63	6	28	97	111	5	25	141	273	8	44	325	587	2	96	685
神奈川県	-	-	-	-	3	-	4	7	5	-	-	5	9	-	3	12	24	-	8	32
その他	-	-	-	-	-	-	1	1	2	-	-	2	5	-	1	6	15	-	2	17
不明	2	1	-	3	25	4	-	29	47	3	-	50	98	1	4	103	172	1	8	181
合計	10	4	8	22	107	13	36	156	177	8	28	213	410	10	54	474	858	3	120	981
2017																				
埼玉県	1	1	-	2	4	-	1	5	13	1	1	15	10	-	-	10	20	-	-	20
千葉県	2	-	-	2	4	-	-	4	5	1	-	6	8	-	1	9	11	-	4	15
東京都	2	3	5	10	71	9	25	105	127	8	23	158	284	4	19	307	521	3	71	595
神奈川県	1	-	-	1	5	-	1	6	4	1	2	7	10	-	2	12	23	-	5	28
その他	-	-	-	-	-	1	-	1	1	-	-	1	8	-	-	8	21	-	-	21
不明	1	1	1	3	15	2	-	17	35	1	1	37	64	1	-	65	128	1	6	135
合計	7	5	6	18	99	12	27	138	185	12	27	224	384	5	22	411	724	4	86	814
2018																				
埼玉県	1	-	-	1	4	-	-	4	2	-	-	2	11	-	3	14	24	1	3	28
千葉県	2	-	-	2	-	-	-	-	1	-	-	1	4	-	-	4	13	-	1	14
東京都	7	3	1	11	67	4	8	79	94	2	12	108	244	1	30	275	478	2	74	554
神奈川県	-	1	-	1	2	-	-	2	-	-	-	-	7	-	1	8	10	-	1	11
その他	1	-	-	1	1	-	-	1	-	-	-	-	1	-	-	1	9	-	1	10
不明	5	-	-	5	40	1	3	44	60	-	-	60	141	1	-	142	304	1	13	318
合計	16	4	1	21	114	5	11	130	157	2	12	171	408	2	34	444	838	4	93	935
2019																				
埼玉県	-	-	-	-	7	-	-	7	6	1	-	7	29	-	1	30	23	1	1	25
千葉県	2	1	-	3	1	-	-	1	6	-	-	6	5	-	-	5	20	1	1	22
東京都	15	7	4	26	120	2	4	126	189	5	8	202	421	4	18	443	872	5	62	939
神奈川県	-	-	-	-	7	2	-	9	10	-	-	10	21	1	-	22	31	1	-	32
その他	-	-	-	-	1	-	-	1	-	1	-	1	4	-	1	5	31	-	2	33
不明	5	1	2	8	45	1	2	48	71	1	8	80	186	3	31	220	391	1	153	545
合計	22	9	6	37	181	5	6	192	282	8	16	306	666	8	51	725	1,368	9	219	1,596

2500-2999				3000-3499				3500-3999				4000-				不明				合計			
生存	死亡	不明	小計	生存	死亡	不明	小計	生存	死亡	不明	小計	生存	死亡	不明	小計	生存	死亡	不明	小計	生存	死亡	不明	小計
48	2	2	52	30	-	5	35	4	-	-	4	-	-	-	-	-	-	-	-	173	6	11	190
6	1	5	12	12	-	3	15	-	-	-	-	-	-	-	-	-	-	-	-	42	1	20	63
517	3	128	648	437	7	97	541	103	-	24	127	17	1	1	19	2	-	-	2	2,116	35	449	2,600
19	3	5	27	10	-	4	14	3	-	-	3	1	-	-	1	-	-	-	-	74	3	24	101
10	-	1	11	12	-	-	12	3	-	-	3	-	-	-	-	-	-	-	-	47	-	5	52
155	2	11	168	153	1	5	159	61	-	2	63	6	-	1	7	-	-	1	1	719	13	32	764
755	11	152	918	654	8	114	776	174	-	26	200	24	1	2	27	2	-	1	3	3,171	58	541	3,770
39	-	-	39	29	-	1	30	6	-	-	6	1	-	-	1	1	-	-	1	124	2	3	129
16	1	6	23	9	-	2	11	4	-	-	4	-	-	-	-	-	-	-	-	59	2	13	74
629	4	139	772	493	2	85	580	133	-	27	160	14	1	1	16	19	-	-	19	2,293	34	395	2,722
29	-	-	29	18	1	5	24	3	-	-	3	2	-	-	2	1	-	-	1	96	2	15	113
20	-	1	21	14	-	-	14	1	-	-	1	-	-	-	-	-	-	-	-	65	1	1	67
144	-	21	165	116	1	10	127	40	-	1	41	5	-	-	5	65	-	1	66	613	7	41	661
877	5	167	1,049	679	4	103	786	187	-	28	215	22	1	1	24	86	-	1	87	3,250	48	468	3,766
10	-	6	16	16	-	3	19	4	-	1	5	1	-	-	1	-	-	4	4	73	1	20	94
20	-	9	29	10	-	2	12	1	-	-	1	-	-	-	-	-	-	4	4	51	-	16	67
558	1	167	726	442	2	118	562	132	-	39	171	14	-	7	21	-	-	257	257	2,036	15	713	2,764
12	-	3	15	16	-	3	19	6	-	-	6	-	-	-	-	-	-	6	6	53	1	14	68
10	1	4	15	8	-	2	10	1	-	1	2	1	-	-	1	-	-	3	3	32	1	11	44
255	2	33	290	206	-	35	241	81	-	11	92	6	-	1	7	1	-	244	245	1,099	5	340	1,444
865	4	222	1,091	698	2	163	863	225	-	52	277	22	-	8	30	1	-	518	519	3,344	23	1,114	4,481
48	-	2	50	21	-	3	24	10	-	-	10	3	-	-	3	1	-	25	26	148	2	32	182
22	2	3	27	14	-	4	18	6	-	1	7	2	-	-	2	-	-	19	19	78	4	28	110
909	6	135	1,050	796	4	96	896	204	1	30	235	34	-	5	39	2	-	534	536	3,562	34	896	4,492
26	-	2	28	26	-	1	27	3	-	-	3	1	-	-	1	-	-	30	30	125	4	33	162
26	-	2	28	20	-	2	22	7	-	-	7	1	-	-	1	-	-	10	10	90	1	17	108
419	3	143	565	321	-	145	466	107	-	62	169	11	-	7	18	-	-	2	2	1,556	10	555	2,121
1,450	11	287	1,748	1,198	4	251	1,453	337	1	93	431	52	-	12	64	3	-	620	623	5,559	55	1,561	7,175

【17】 搬送関係の統計

表17-1 出生体重別搬送種類別入院数（院外出生）

搬送種類 出生体重(g)	新生児搬送				三角搬送		合計	
	医師出動無		医師出動有		件数	(%)	件数	(%)
	件数	(%)	件数	(%)				
2016								
-499	-	-	1	100.00	-	-	1	100.00
500-999	2	33.33	4	66.67	-	-	6	100.00
1000-1499	1	20.00	4	80.00	-	-	5	100.00
1500-1999	6	66.67	3	33.33	-	-	9	100.00
2000-2499	20	62.50	12	37.50	-	-	32	100.00
2500-2999	28	50.00	27	48.21	1	1.79	55	100.00
3000-3499	28	47.46	31	52.54	-	-	59	100.00
3500-3999	3	25.00	9	75.00	-	-	12	100.00
4000-	1	100.00	-	-	-	-	1	100.00
不明	-	-	-	-	-	-	-	-
合計	89	49.17	91	50.28	1	0.55	181	100.00
2017								
-499	-	-	1	100.00	-	-	1	100.00
500-999	3	30.00	6	60.00	1	10.00	10	100.00
1000-1499	5	45.45	6	54.55	-	-	11	100.00
1500-1999	11	40.74	16	59.26	-	-	27	100.00
2000-2499	20	28.57	50	71.43	-	-	70	100.00
2500-2999	50	31.45	108	67.92	1	0.63	159	100.00
3000-3499	41	32.03	86	67.19	1	0.78	128	100.00
3500-3999	11	39.29	17	60.71	-	-	28	100.00
4000-	3	33.33	5	55.56	1	11.11	9	100.00
不明	-	-	-	-	-	-	-	-
合計	144	32.51	295	66.59	4	0.90	443	100.00
2018								
-499	-	-	1	100.00	-	-	1	100.00
500-999	2	28.57	5	71.43	-	-	7	100.00
1000-1499	-	-	2	100.00	-	-	2	100.00
1500-1999	9	40.91	11	50.00	2	9.09	22	100.00
2000-2499	29	40.28	42	58.33	1	1.39	72	100.00
2500-2999	61	44.53	70	51.09	6	4.38	137	100.00
3000-3499	62	47.33	65	49.62	4	3.05	131	100.00
3500-3999	22	57.89	14	36.84	2	5.26	38	100.00
4000-	-	-	1	100.00	-	-	1	100.00
不明	-	-	-	-	-	-	-	-
合計	185	45.01	211	51.34	15	3.65	411	100.00
2019								
-499	-	-	1	100.00	-	-	1	100.00
500-999	3	21.43	10	71.43	1	7.14	14	100.00
1000-1499	3	30.00	6	60.00	1	10.00	10	100.00
1500-1999	12	31.58	26	68.42	-	-	38	100.00
2000-2499	61	46.56	70	53.44	-	-	131	100.00
2500-2999	93	37.50	151	60.89	4	1.61	248	100.00
3000-3499	92	45.54	106	52.48	4	1.98	202	100.00
3500-3999	20	41.67	28	58.33	-	-	48	100.00
4000-	1	14.29	6	85.71	-	-	7	100.00
不明	-	-	-	-	-	-	-	-
合計	285	40.77	404	57.80	10	1.43	699	100.00

搬送種類不明例は除外



表 1 7 - 2 出生体重別搬送方法別入院数（院外出生）

搬送方法 出生体重(g)	救急車		新生児搬送車		その他		不明		合計	
	件数	(%)	件数	(%)	件数	(%)	件数	(%)	件数	(%)
2016										
-499	1	33.33	-	-	-	-	2	66.67	3	100.00
500-999	3	14.29	-	-	-	-	18	85.71	21	100.00
1000-1499	2	12.50	3	18.75	-	-	11	68.75	16	100.00
1500-1999	7	25.00	1	3.57	-	-	20	71.43	28	100.00
2000-2499	32	36.78	4	4.60	-	-	51	58.62	87	100.00
2500-2999	51	31.68	6	3.73	2	1.24	102	63.35	161	100.00
3000-3499	53	36.81	2	1.39	11	7.64	78	54.17	144	100.00
3500-3999	11	32.35	-	-	3	8.82	20	58.82	34	100.00
4000-	-	-	1	25.00	-	-	3	75.00	4	100.00
不明	-	-	-	-	-	-	-	-	-	-
合計	160	32.13	17	3.41	16	3.21	305	61.24	498	100.00
2017										
-499	1	33.33	-	-	-	-	2	66.67	3	100.00
500-999	7	33.33	2	9.52	-	-	12	57.14	21	100.00
1000-1499	6	31.58	5	26.32	-	-	8	42.11	19	100.00
1500-1999	17	42.50	10	25.00	-	-	13	32.50	40	100.00
2000-2499	31	23.13	41	30.60	4	2.99	58	43.28	134	100.00
2500-2999	78	26.90	83	28.62	3	1.03	126	43.45	290	100.00
3000-3499	54	24.77	71	32.57	9	4.13	84	38.53	218	100.00
3500-3999	12	21.43	17	30.36	-	-	27	48.21	56	100.00
4000-	2	20.00	6	60.00	-	-	2	20.00	10	100.00
不明	-	-	-	-	-	-	24	100.00	24	100.00
合計	208	25.52	235	28.83	16	1.96	356	43.68	815	100.00
2018										
-499	-	-	1	100.00	-	-	-	-	1	100.00
500-999	5	55.56	2	22.22	-	-	2	22.22	9	100.00
1000-1499	1	20.00	1	20.00	-	-	3	60.00	5	100.00
1500-1999	7	24.14	10	34.48	-	-	12	41.38	29	100.00
2000-2499	25	28.74	30	34.48	-	-	32	36.78	87	100.00
2500-2999	59	33.71	47	26.86	-	-	69	39.43	175	100.00
3000-3499	51	32.90	43	27.74	2	1.29	59	38.06	155	100.00
3500-3999	20	44.44	11	24.44	-	-	14	31.11	45	100.00
4000-	1	50.00	-	-	-	-	1	50.00	2	100.00
不明	-	-	-	-	-	-	-	-	-	-
合計	169	33.27	145	28.54	2	0.39	192	37.80	508	100.00
2019										
-499	1	50.00	-	-	-	-	1	50.00	2	100.00
500-999	7	22.58	2	6.45	-	-	22	70.97	31	100.00
1000-1499	5	14.29	4	11.43	1	2.86	25	71.43	35	100.00
1500-1999	14	20.59	17	25.00	1	1.47	36	52.94	68	100.00
2000-2499	56	29.63	32	16.93	3	1.59	98	51.85	189	100.00
2500-2999	84	24.78	80	23.60	5	1.47	170	50.15	339	100.00
3000-3499	79	27.24	67	23.10	4	1.38	140	48.28	290	100.00
3500-3999	21	31.82	11	16.67	2	3.03	32	48.48	66	100.00
4000-	2	25.00	2	25.00	1	12.50	3	37.50	8	100.00
不明	-	-	-	-	-	-	27	100.00	27	100.00
合計	269	25.50	215	20.38	17	1.61	554	52.51	1,055	100.00

図17-2 搬送方法別頻度 (2016)

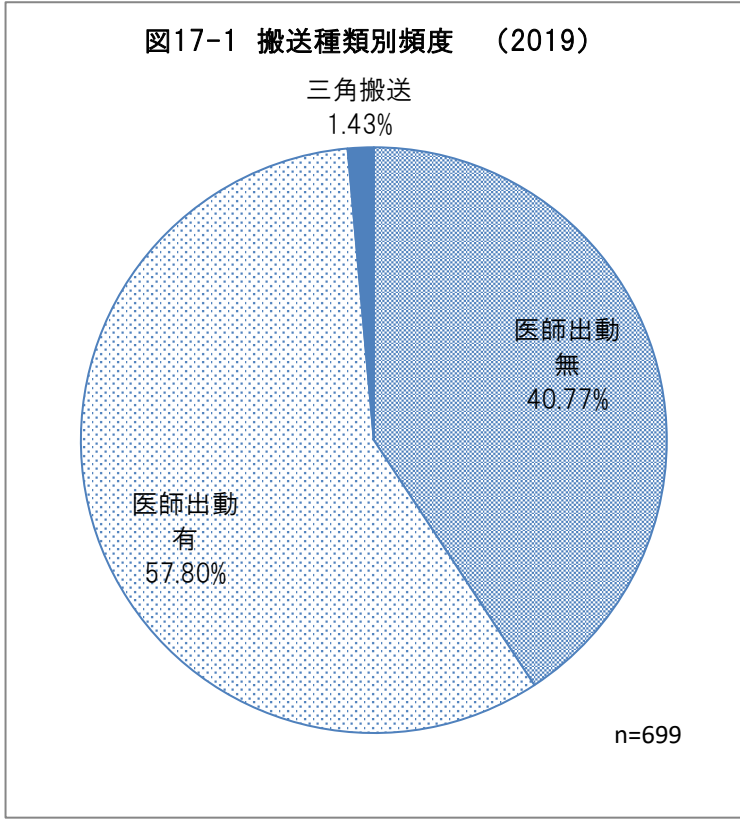
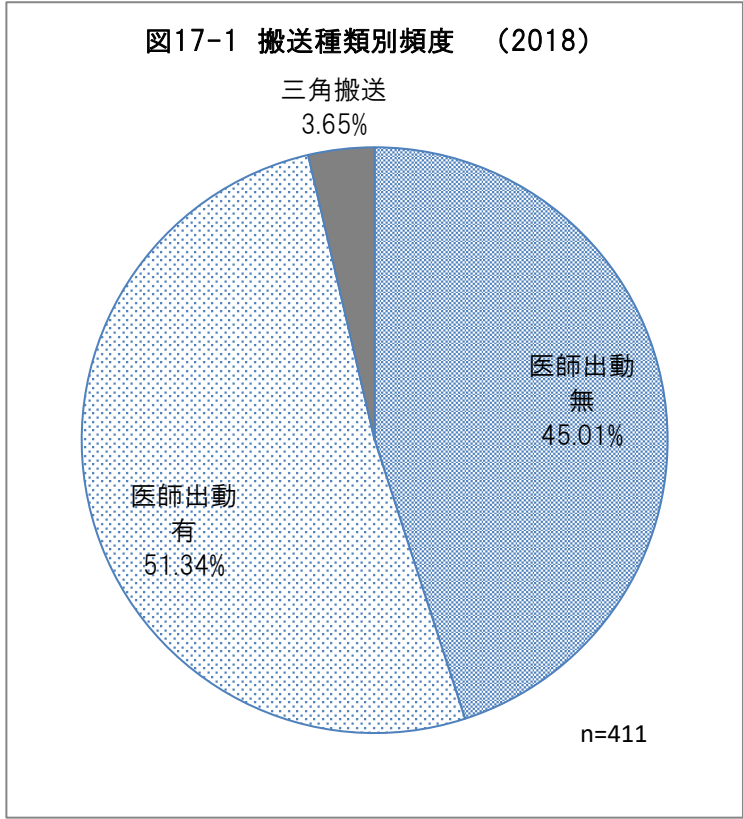
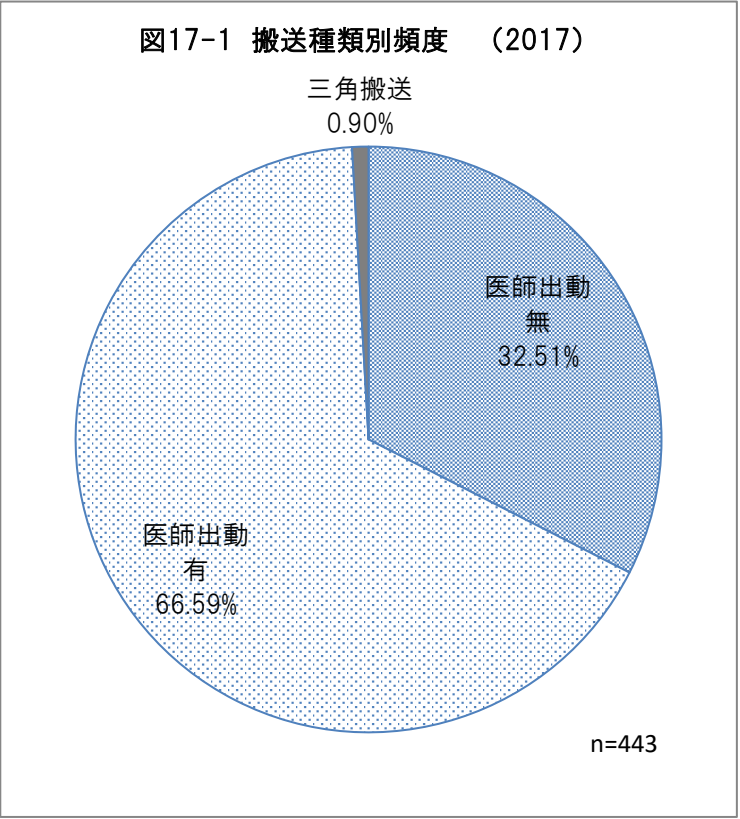
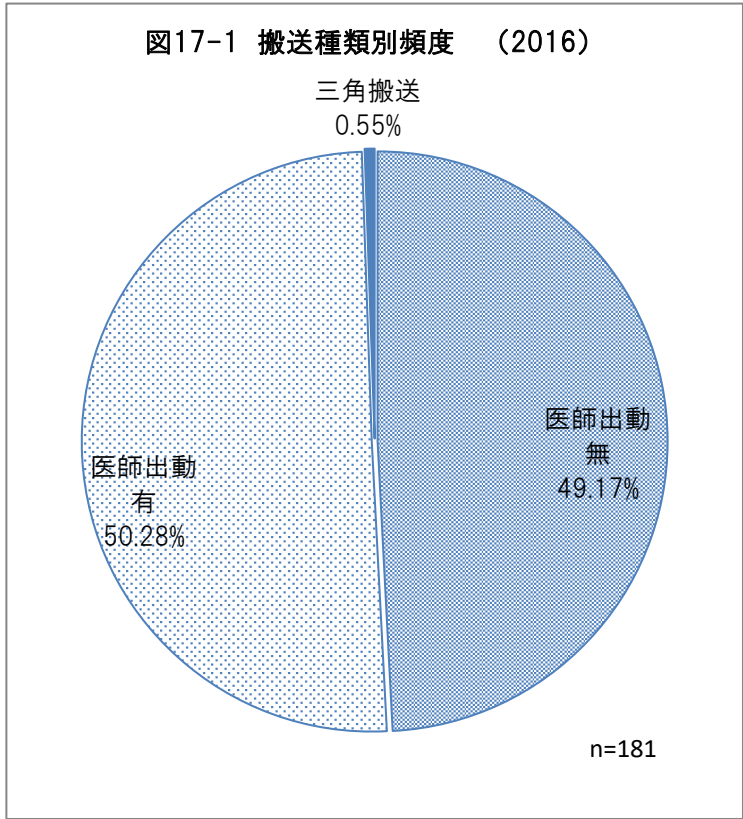

図17-2 搬送方法別頻度 (2017)



図17-2 搬送方法別頻度 (2018)

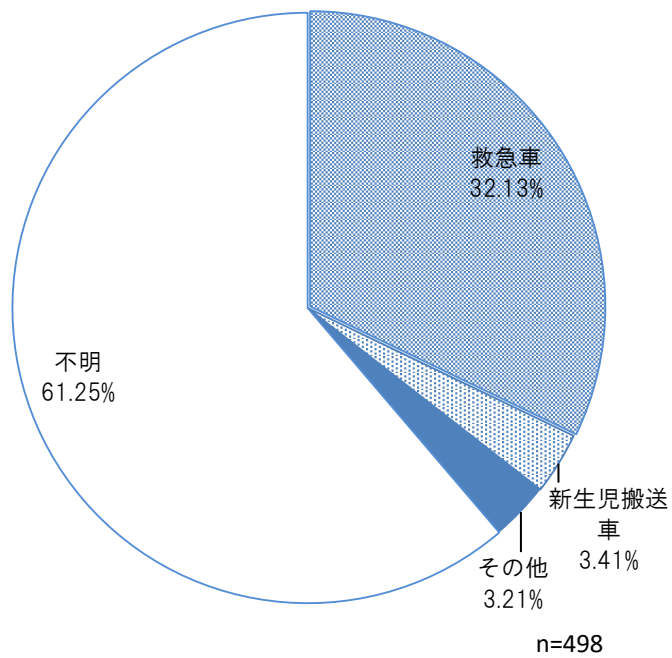

図17-2 搬送方法別頻度 (2019)

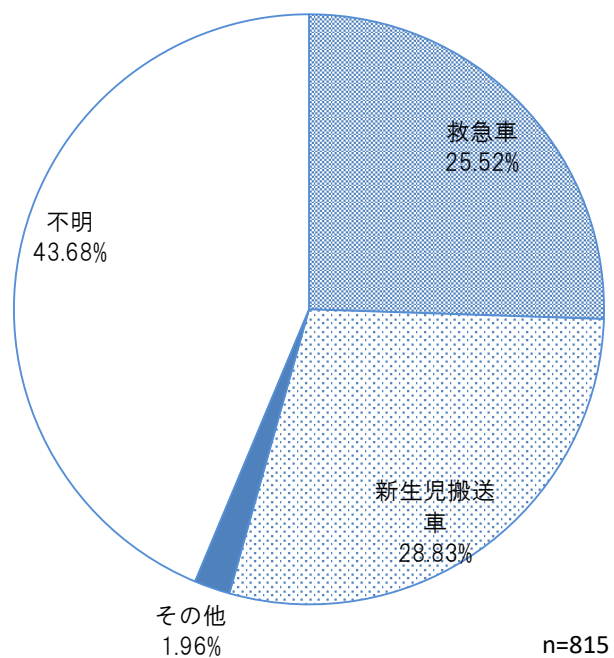

表 1 7 - 3 搬送種類別退院時の転帰（院外出生）

搬送種類	転帰	生存		死亡		不明		合計	
		件数	(%)	件数	(%)	件数	(%)	件数	(%)
2016									
新生児搬送	医師出動無	88	98.88	-	-	1	1.12	89	100.00
	医師出動有	74	81.32	1	1.10	16	17.58	91	100.00
三角搬送		1	100.00	-	-	-	-	1	100.00
合計		163	90.06	1	0.55	17	9.39	181	100.00
2017									
新生児搬送	医師出動無	143	99.31	-	-	1	0.69	144	100.00
	医師出動有	287	97.29	3	1.02	5	1.69	295	100.00
三角搬送		4	100.00	-	-	-	-	4	100.00
合計		434	97.97	3	0.68	6	1.35	443	100.00
2018									
新生児搬送	医師出動無	142	76.76	-	-	43	23.24	185	100.00
	医師出動有	206	97.63	4	1.90	1	0.47	211	100.00
三角搬送		2	13.33	-	-	13	86.67	15	100.00
合計		350	85.16	4	0.97	57	13.87	411	100.00
2019									
新生児搬送	医師出動無	281	98.60	-	-	4	1.40	285	100.00
	医師出動有	400	99.01	3	0.74	1	0.25	404	100.00
三角搬送		10	100.00	-	-	-	-	10	100.00
合計		691	98.86	3	0.43	5	0.72	699	100.00

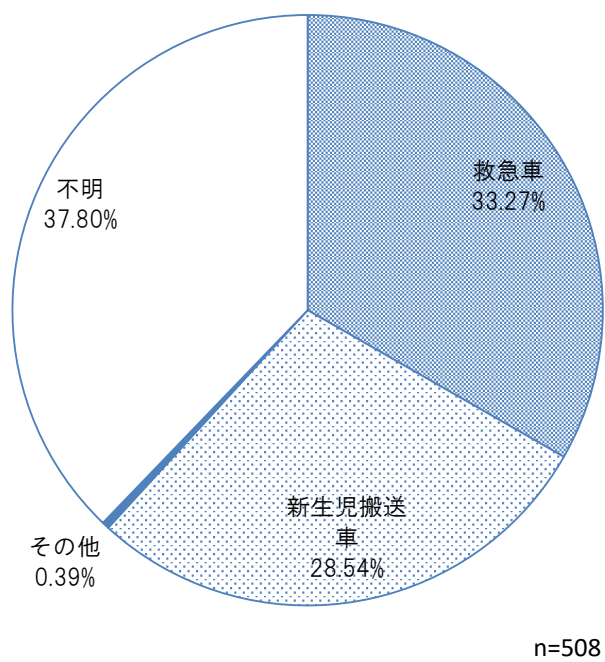
搬送種類不明例は除外

表 1 7 - 4 搬送方法別退院時の転帰（院外出生）

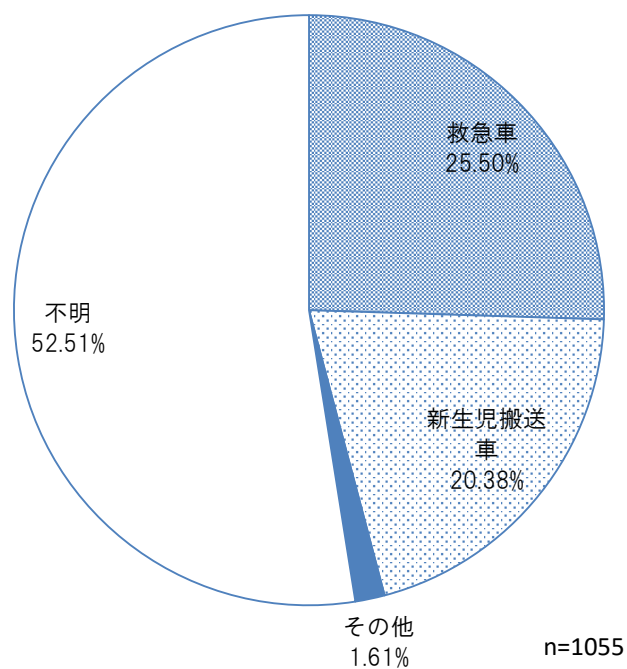
搬送方法	転帰	生存		死亡		不明		合計	
		件数	(%)	件数	(%)	件数	(%)	件数	(%)
2016									
救急車		137	85.63	1	0.63	22	13.75	160	100.00
新生児搬送車		15	88.24	-	-	2	11.76	17	100.00
その他		9	56.25	-	-	7	43.75	16	100.00
不明		289	94.75	7	2.30	9	2.95	305	100.00
合計		450	90.36	8	1.61	40	8.03	498	100.00
2017									
救急車		199	95.67	1	0.48	8	3.85	208	100.00
新生児搬送車		233	99.15	2	0.85	-	-	235	100.00
その他		15	93.75	-	-	1	6.25	16	100.00
不明		332	93.26	2	0.56	22	6.18	356	100.00
合計		779	95.58	5	0.61	31	3.80	815	100.00
2018									
救急車		124	73.37	-	-	45	26.63	169	100.00
新生児搬送車		131	90.34	3	2.07	11	7.59	145	100.00
その他		1	50.00	1	50.00	-	-	2	100.00
不明		187	97.40	-	-	5	2.60	192	100.00
合計		443	87.20	4	0.79	61	12.01	508	100.00
2019									
救急車		263	97.77	3	1.12	3	1.12	269	100.00
新生児搬送車		214	99.53	1	0.47	-	-	215	100.00
その他		17	100.00	-	-	-	-	17	100.00
不明		509	91.88	4	0.72	41	7.40	554	100.00
合計		1003	95.07	8	0.76	44	4.17	1055	100.00

搬送種類不明例は除外

表 17-5 搬送種類別重症度（院外出生）

搬送種類		重症度		中等症		重症		重篤		死亡		不明		合計	
		件数	(%)	件数	(%)	件数	(%)	件数	(%)	件数	(%)	件数	(%)	件数	(%)
2016															
新生児搬送	医師出動無	58	65.17	20	22.47	-	-	-	-	-	-	11	12.36	89	100.00
	医師出動有	47	51.65	22	24.18	1	1.10	-	-	-	-	21	23.08	91	100.00
三角搬送		-	-	1	100.00	-	-	-	-	-	-	-	-	1	100.00
合計		105	58.01	43	23.76	1	0.55	-	-	-	-	32	17.68	181	100.00
2017															
新生児搬送	医師出動無	116	80.56	25	17.36	-	-	-	-	-	-	3	2.08	144	100.00
	医師出動有	211	71.53	66	22.37	12	4.07	-	-	-	-	6	2.03	295	100.00
三角搬送		1	25.00	2	50.00	1	25.00	-	-	-	-	-	-	4	100.00
合計		328	74.04	93	20.99	13	2.93	-	-	-	-	9	2.03	443	100.00
2018															
新生児搬送	医師出動無	155	83.78	28	15.14	-	-	-	-	-	-	2	1.08	185	100.00
	医師出動有	152	72.04	53	25.12	4	1.90	-	-	-	-	2	0.95	211	100.00
三角搬送		7	46.67	6	40.00	-	-	-	-	-	-	2	13.33	15	100.00
合計		314	76.40	87	21.17	4	0.97	-	-	-	-	6	1.46	411	100.00
2019															
新生児搬送	医師出動無	243	85.26	33	11.58	-	-	-	-	-	-	9	3.16	285	100.00
	医師出動有	296	73.27	89	22.03	14	3.47	-	-	-	-	5	1.24	404	100.00
三角搬送		4	40.00	4	40.00	-	0.00	-	-	-	-	2	20.00	10	100.00
合計		543	77.68	126	18.03	14	2.00	-	-	-	-	16	2.29	699	100.00

搬送種類不明例は除外

表 17-6 搬送方法別重症度（院外出生）

搬送方法		重症度		中等症		重症		重篤		死亡		不明		合計	
		件数	(%)	件数	(%)	件数	(%)	件数	(%)	件数	(%)	件数	(%)	件数	(%)
2016															
救急車		100	62.50	33	20.63	1	0.63	-	0.00	-	0.00	26	16.25	160	100.00
新生児搬送車		3	17.65	4	23.53	-	0.00	-	0.00	-	0.00	10	58.82	17	100.00
その他		4	25.00	3	18.75	-	0.00	-	0.00	-	0.00	9	56.25	16	100.00
不明		91	29.84	39	12.79	7	2.30	-	0.00	-	0.00	168	55.08	305	100.00
合計		198	39.76	79	15.86	8	1.61	-	0.00	-	0.00	213	42.77	498	100.00
2017															
救急車		149	71.63	42	20.19	6	2.88	-	0.00	-	0.00	11	5.29	208	100.00
新生児搬送車		180	76.60	49	20.85	6	2.55	-	0.00	-	0.00	-	0.00	235	100.00
その他		9	56.25	5	31.25	-	0.00	-	0.00	-	0.00	2	12.50	16	100.00
不明		104	29.21	38	10.67	10	2.81	1	0.28	1	0.28	203	57.02	356	100.00
合計		442	54.23	134	16.44	22	2.70	1	0.12	1	0.12	216	26.50	815	100.00
2018															
救急車		118	69.82	49	28.99	-	0.00	-	0.00	-	0.00	2	1.18	169	100.00
新生児搬送車		106	73.10	34	23.45	3	2.07	-	0.00	-	0.00	2	1.38	145	100.00
その他		1	50.00	-	0.00	1	50.00	-	0.00	-	0.00	-	0.00	2	100.00
不明		131	68.23	19	9.90	3	1.56	-	0.00	-	0.00	39	20.31	192	100.00
合計		356	70.08	102	20.08	7	1.38	-	0.00	-	0.00	43	8.46	508	100.00
2019															
救急車		206	76.58	47	17.47	9	3.35	1	0.37	1	0.37	6	2.23	269	100.00
新生児搬送車		148	68.84	57	26.51	4	1.86	-	0.00	-	0.00	6	2.79	215	100.00
その他		11	64.71	5	29.41	-	0.00	-	0.00	-	0.00	1	5.88	17	100.00
不明		273	49.28	50	9.03	6	1.08	1	0.18	1	0.18	224	40.43	554	100.00
合計		638	60.47	159	15.07	19	1.80	2	0.19	2	0.19	237	22.46	1055	100.00

図17-3 搬送種類と重症度 (2016)



図17-3 搬送種類と重症度 (2017)



図17-3 搬送種類と重症度 (2018)

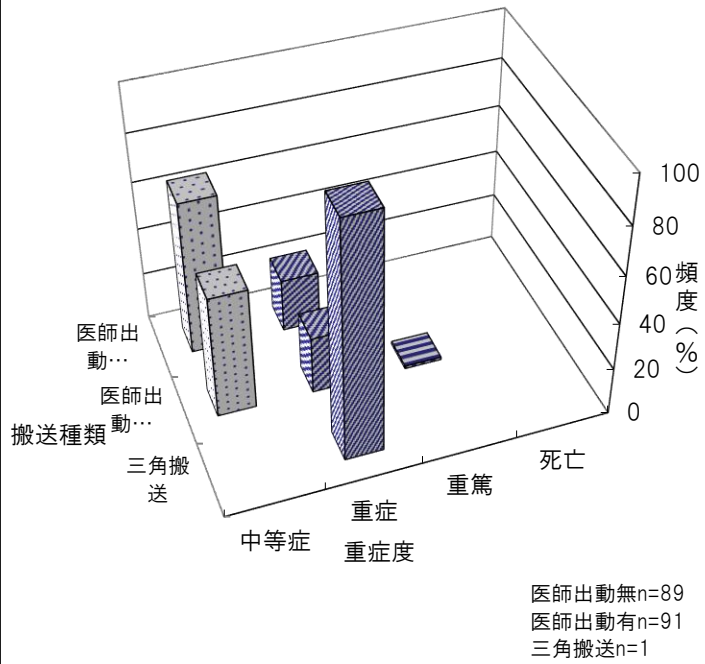

図17-3 搬送種類と重症度 (2019)

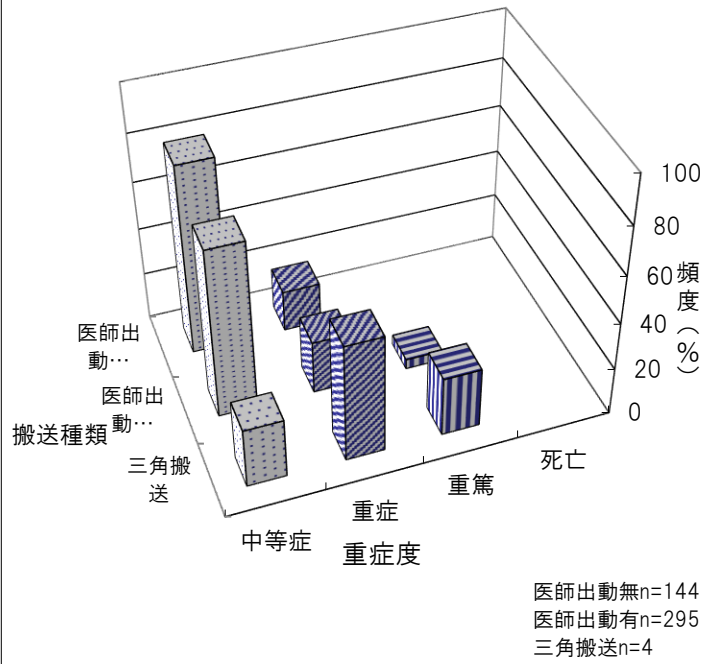

図17-4 搬送方法と重症度 (2016)

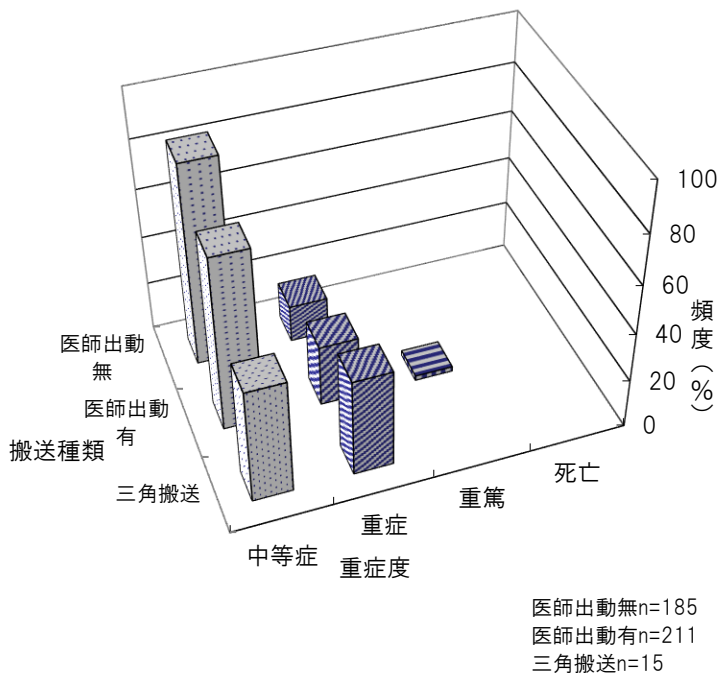

図17-4 搬送方法と重症度 (2017)

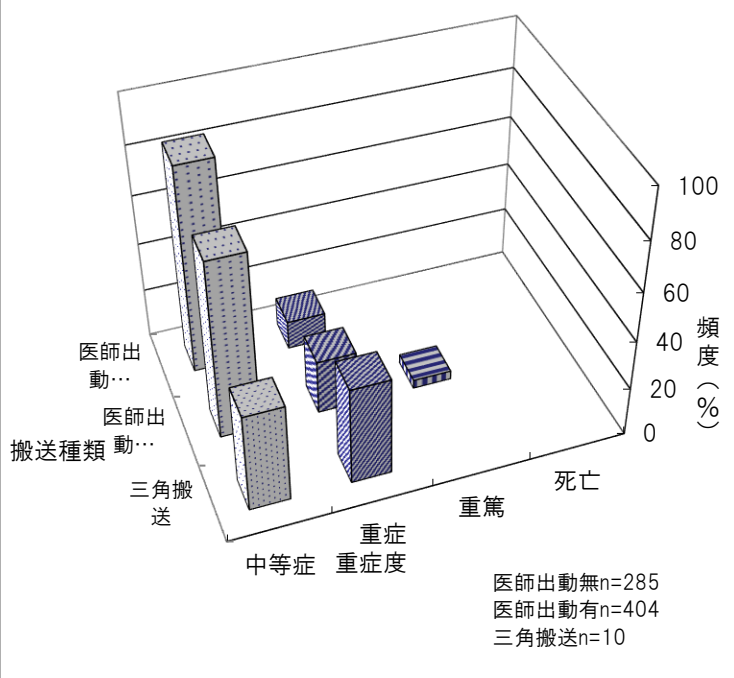

図17-4 搬送方法と重症度 (2018)

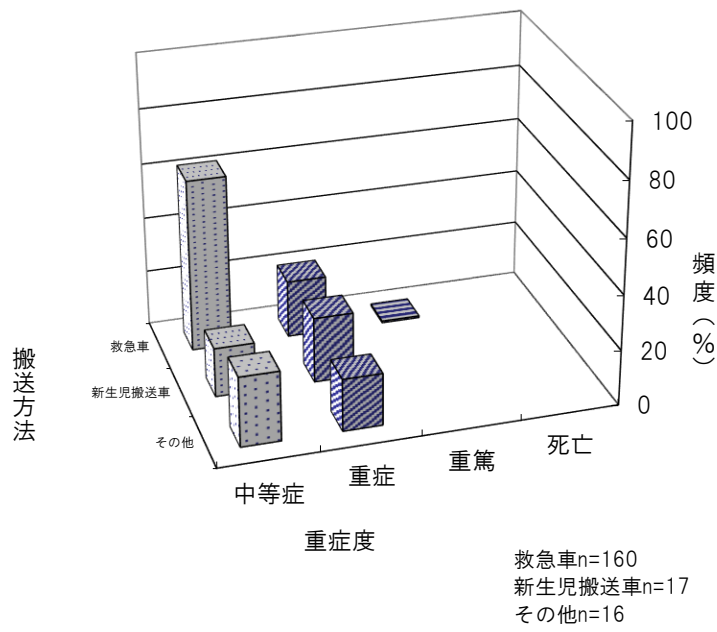

図17-4 搬送方法と重症度 (2019)

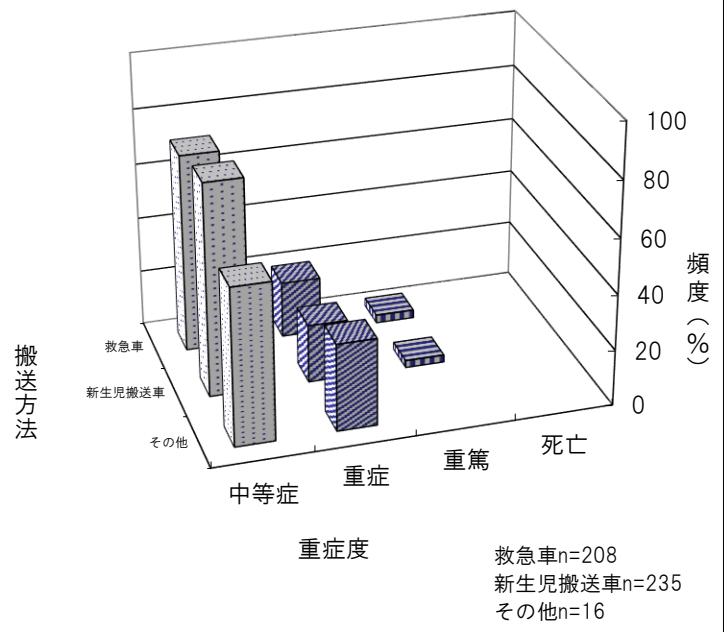

表 1 7 - 7 搬送種類別入院時日齢（院外出生）

搬送種類		日齢		0		1		2		3		4		5	
		件数	(%)	件数	(%)	件数	(%)	件数	(%)	件数	(%)	件数	(%)	件数	(%)
2016															
新生児搬送	医師出動 無	-	-	42	47.19	22	24.72	10	11.24	4	4.49	2	2.25		
	医師出動 有	-	-	38	41.76	20	21.98	6	6.59	10	10.99	2	2.20		
三角搬送		-	-	1	100.00	-	-	-	-	-	-	-	-	-	-
不明		-	-	-	-	-	-	-	-	-	-	-	-	-	-
合計		-	-	81	44.75	42	23.20	16	8.84	14	7.73	4	2.21		
2017															
新生児搬送	医師出動 無	-	-	77	53.47	23	15.97	9	6.25	8	5.56	8	5.56		
	医師出動 有	-	-	168	56.95	62	21.02	21	7.12	15	5.08	8	2.71		
三角搬送		-	-	1	25.00	-	-	-	-	-	-	-	-	-	-
不明		-	-	-	-	-	-	-	-	-	-	-	-	-	-
合計		-	-	246	55.53	85	19.19	30	6.77	23	5.19	16	3.61		
2018															
新生児搬送	医師出動 無	-	-	89	48.37	39	21.20	16	8.69	14	7.61	11	5.98		
	医師出動 有	2	0.95	105	49.76	48	22.75	19	9.00	13	6.16	6	2.84		
三角搬送		-	-	9	60.00	4	26.67	1	6.67	-	-	-	-	-	-
不明		-	-	-	-	-	-	-	-	-	-	-	-	-	-
合計		2	0.49	203	49.51	91	22.20	36	8.78	27	6.59	17	4.15		
2019															
新生児搬送	医師出動 無	1	0.35	123	43.31	57	20.07	33	11.62	18	6.34	11	3.87		
	医師出動 有	1	0.25	231	57.18	82	20.30	24	5.94	19	4.70	12	2.97		
三角搬送		-	-	7	70.00	1	10.00	1	10.00	-	-	-	-	-	-
不明		-	-	-	-	-	-	-	-	-	-	-	-	-	-
合計		2	0.29	361	51.72	140	20.06	58	8.31	37	5.30	23	3.30		

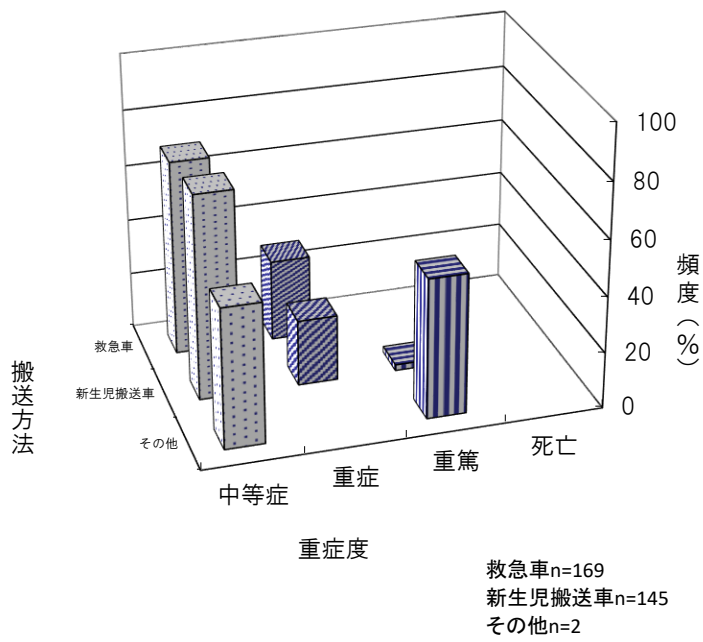
搬送種類不明例は除外

表 1 7 - 8 搬送方法別入院時日齢（院外出生）

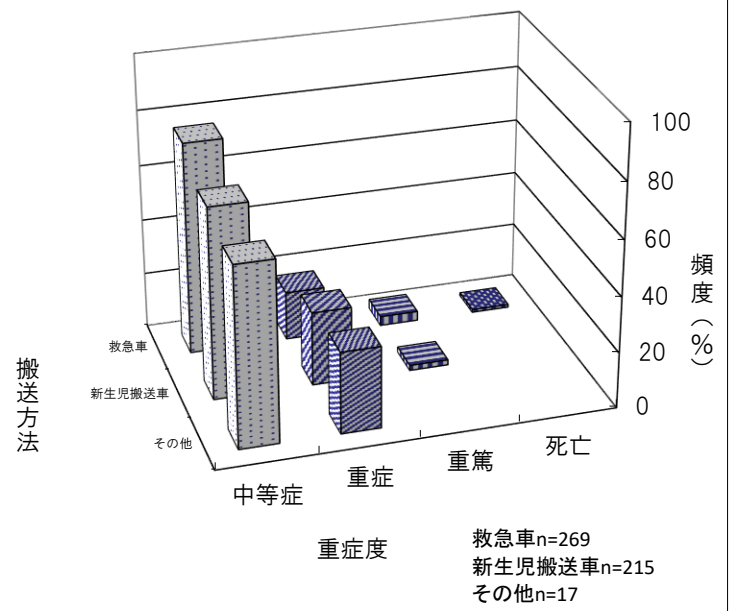
搬送方法		日齢		0		1		2		3		4		5	
		件数	(%)	件数	(%)	件数	(%)	件数	(%)	件数	(%)	件数	(%)	件数	(%)
2016															
救急車		-	-	77	48.13	40	25.00	14	8.75	11	6.88	4	2.50		
新生児搬送車		-	-	6	35.29	3	17.65	4	23.53	1	5.88	-	-		
その他		-	-	-	-	-	-	-	-	2	12.50	1	6.25		
不明		1	0.33	176	57.70	52	17.05	18	5.90	8	2.62	13	4.26		
合計		1	0.20	259	52.01	95	19.08	36	7.23	22	4.42	18	3.61		
2017															
救急車		-	-	111	53.37	30	14.42	11	5.29	13	6.25	11	5.29		
新生児搬送車		-	-	133	56.60	58	24.68	18	7.66	12	5.11	6	2.55		
その他		-	-	4	25.00	1	6.25	2	12.50	-	-	2	12.50		
不明		-	-	122	34.27	46	12.92	22	6.18	11	3.09	10	2.81		
合計		-	-	370	45.51	135	16.61	53	6.52	36	4.43	29	3.57		
2018															
救急車		-	-	69	40.83	39	23.08	14	8.28	13	7.69	11	6.51		
新生児搬送車		1	0.69	78	53.79	36	24.83	13	8.97	8	5.52	3	2.07		
その他		-	-	2	100.00	-	-	-	-	-	-	-	-		
不明		1	0.52	104	54.45	36	18.84	15	7.85	13	6.84	4	2.09		
合計		2	0.39	253	49.90	111	21.89	42	8.28	34	6.71	18	3.55		
2019															
救急車		1	0.37	108	40.15	56	20.82	28	10.41	17	6.32	12	4.46		
新生児搬送車		1	0.47	129	60.00	46	21.40	17	7.91	7	3.26	5	2.33		
その他		-	-	3	17.65	1	5.88	2	11.76	1	5.88	1	5.88		
不明		-	-	307	55.62	93	16.85	45	8.15	28	5.07	15	2.72		
合計		2	0.19	547	51.95	196	18.61	92	8.74	53	5.03	33	3.13		

6		7-13		14-20		21-		不明		合計	
件数	(%)	件数	(%)	件数	(%)	件数	(%)	件数	(%)	件数	(%)
2	2.25	6	6.74	-	-	1	1.12	-	-	89	100.00
1	1.10	5	5.49	1	1.10	8	8.79	-	-	91	100.00
-	-	-	-	-	-	-	-	-	-	1	100.00
-	-	-	-	-	-	-	-	-	-	-	-
3	1.66	11	6.08	1	0.55	9	4.97	-	-	181	100.00
5	3.47	8	5.56	1	0.69	5	3.47	-	-	144	100.00
4	1.36	11	3.73	-	-	6	2.03	-	-	295	100.00
-	-	-	-	-	-	-	-	3	75.00	4	100.00
-	-	-	-	-	-	-	-	-	-	-	-
9	2.03	19	4.29	1	0.23	11	2.48	3	0.68	443	100.00
8	4.35	3	1.63	2	1.09	2	1.09	-	-	184	100.00
5	2.37	7	3.32	2	0.95	4	1.90	-	-	211	100.00
-	-	1	6.67	-	-	-	-	-	-	15	100.00
-	-	-	-	-	-	-	-	-	-	-	-
13	3.17	11	2.68	4	0.98	6	1.46	-	-	410	100.00
8	2.82	24	8.45	2	0.70	7	2.46	-	-	284	100.00
5	1.24	10	2.48	5	1.24	15	3.71	-	-	404	100.00
-	-	-	-	-	-	1	10.00	-	-	10	100.00
-	-	-	-	-	-	-	-	-	-	-	100.00
13	1.86	34	4.87	7	1.00	23	3.30	-	-	698	100.00

6		7-13		14-20		21-		不明		合計	
件数	(%)	件数	(%)	件数	(%)	件数	(%)	件数	(%)	件数	(%)
2	1.25	8	5.00	1	0.63	3	1.88	-	-	160	100.00
-	-	-	-	-	-	3	17.65	-	-	17	100.00
3	18.75	9	56.25	-	-	1	6.25	-	-	16	100.00
3	0.98	13	4.26	2	0.66	18	5.90	1	0.33	305	100.00
8	1.61	30	6.02	3	0.60	25	5.02	1	0.20	498	100.00
8	3.85	13	6.25	1	0.48	10	4.81	-	-	208	100.00
2	0.85	5	2.13	-	-	1	0.43	-	-	235	100.00
-	-	4	25.00	3	18.75	-	-	-	-	16	100.00
2	0.56	11	3.09	1	0.28	16	4.49	113	31.74	354	100.00
12	1.48	33	4.06	5	0.62	27	3.32	113	13.90	813	100.00
8	4.73	6	3.55	4	2.37	5	2.96	-	-	169	100.00
2	1.38	3	2.07	-	-	1	0.69	-	-	145	100.00
-	-	-	-	-	-	-	-	-	-	2	100.00
5	2.62	5	2.62	2	1.05	6	3.14	-	-	191	100.00
15	2.96	14	2.76	6	1.18	12	2.37	-	-	507	100.00
7	2.60	21	7.81	3	1.12	16	5.95	-	-	269	100.00
2	0.93	2	0.93	3	1.40	3	1.40	-	-	215	100.00
-	-	5	29.41	1	5.88	3	17.65	-	-	17	100.00
13	2.36	21	3.80	4	0.72	25	4.53	1	0.18	552	100.00
22	2.09	49	4.65	11	1.04	47	4.46	1	0.09	1053	100.00

【18】 出生体重別にみたNICU入院理由

表18 出生体重別にみた入院理由 (2016)

(複数回答)

入院理由	-499		500-999		1000-1499		1500-1999		2000-2499	
	件数	(%)	件数	(%)	件数	(%)	件数	(%)	件数	(%)
出生体重(g)										
低出生体重	9	40.91	99	63.46	165	77.46	373	78.69	694	70.74
仮死	6	27.27	42	26.92	34	15.96	41	8.65	52	5.30
呼吸障害	7	31.82	63	40.38	83	38.97	123	25.95	178	18.14
無呼吸	1	4.55	5	3.21	2	0.94	6	1.27	16	1.63
心雑音	-	-	1	0.64	-	-	1	0.21	7	0.71
チアノーゼ	-	-	2	1.28	2	0.94	1	0.21	6	0.61
けいれん	-	-	-	-	-	-	-	-	2	0.20
哺乳障害	-	-	2	1.28	1	0.47	1	0.21	5	0.51
嘔吐	-	-	-	-	-	-	-	-	15	1.53
腹部膨満	-	-	-	-	-	-	-	-	-	-
下血	-	-	-	-	-	-	-	-	-	-
吐血	-	-	-	-	-	-	-	-	-	-
発熱 (38℃以上)	-	-	-	-	-	-	3	0.63	3	0.31
低体温 (35℃以下)	-	-	2	1.28	-	-	2	0.42	3	0.31
ショック	1	4.55	-	-	-	-	-	-	-	-
敗血症疑い	-	-	1	0.64	2	0.94	-	-	3	0.31
黄疸	-	-	6	3.85	8	3.76	20	4.22	62	6.32
マヒ、骨折等	-	-	-	-	-	-	1	0.21	-	-
奇形	-	-	3	1.92	5	2.35	12	2.53	24	2.45
Odd looking	-	-	-	-	-	-	1	0.21	2	0.20
元気がない	-	-	1	0.64	-	-	1	0.21	4	0.41
ハイリスク児	1	4.55	4	2.56	6	2.82	10	2.11	36	3.67
染色体異常の疑い	-	-	1	0.64	3	1.41	7	1.48	12	1.22
その他	4	18.18	41	26.28	59	27.70	126	26.58	216	22.02
出生体重別児数	22		156		213		474		981	

表18 出生体重別にみた入院理由 (2017)

(複数回答)

入院理由	-499		500-999		1000-1499		1500-1999		2000-2499	
	件数	(%)	件数	(%)	件数	(%)	件数	(%)	件数	(%)
出生体重(g)										
低出生体重	7	38.89	69	50.00	138	61.61	292	71.05	439	53.93
仮死	-	-	10	7.25	19	8.48	22	5.35	28	3.44
呼吸障害	2	11.11	34	24.64	59	26.34	79	19.22	136	16.71
無呼吸	-	-	3	2.17	6	2.68	2	0.49	8	0.98
心雑音	-	-	1	0.72	-	-	2	0.49	5	0.61
チアノーゼ	-	-	3	2.17	1	0.45	1	0.24	6	0.74
けいれん	-	-	-	-	-	-	-	-	1	0.12
哺乳障害	-	-	-	-	-	-	1	0.24	4	0.49
嘔吐	-	-	-	-	1	0.45	-	-	7	0.86
腹部膨満	-	-	5	3.62	1	0.45	1	0.24	3	0.37
下血	-	-	-	-	-	-	-	-	-	-
吐血	-	-	-	-	-	-	-	-	-	-
発熱 (38℃以上)	-	-	1	0.72	1	0.45	-	-	8	0.98
低体温 (35℃以下)	-	-	2	1.45	1	0.45	-	-	1	0.12
ショック	-	-	1	0.72	-	-	-	-	-	-
敗血症疑い	1	5.56	2	1.45	1	0.45	4	0.97	3	0.37
黄疸	-	-	6	4.35	8	3.57	12	2.92	53	6.51
マヒ、骨折等	-	-	-	-	-	-	-	-	-	-
奇形	-	-	1	0.72	4	1.79	5	1.22	16	1.97
Odd looking	-	-	-	-	1	0.45	1	0.24	2	0.25
元気がない	-	-	-	-	1	0.45	-	-	3	0.37
ハイリスク児	-	-	3	2.17	11	4.91	16	3.89	17	2.09
染色体異常の疑い	-	-	-	-	5	2.23	3	0.73	5	0.61
その他	5	27.78	52	37.68	89	39.73	154	37.47	236	28.99
出生体重別児数	18		138		224		411		814	

(複数回答)

2500-2999		3000-3499		3500-3999		4000-		不明		合計	
件数	(%)	件数	(%)	件数	(%)	件数	(%)	件数	(%)	件数	(%)
18	1.96	3	0.39	-	-	-	-	1	33.33	1,362	36.13
63	6.86	55	7.09	18	9.00	3	11.11	1	33.33	315	8.36
193	21.02	173	22.29	40	20.00	7	25.93	1	33.33	868	23.02
37	4.03	28	3.61	7	3.50	-	-	-	-	102	2.71
8	0.87	11	1.42	1	0.50	-	-	-	-	29	0.77
15	1.63	14	1.80	3	1.50	-	-	-	-	43	1.14
1	0.11	6	0.77	2	1.00	-	-	-	-	11	0.29
15	1.63	9	1.16	2	1.00	-	-	-	-	35	0.93
29	3.16	22	2.84	4	2.00	1	3.70	-	-	71	1.88
1	0.11	2	0.26	1	0.50	-	-	-	-	4	0.11
2	0.22	3	0.39	-	-	-	-	-	-	5	0.13
3	0.33	2	0.26	1	0.50	-	-	-	-	6	0.16
6	0.65	19	2.45	9	4.50	-	-	1	33.33	41	1.09
2	0.22	-	-	-	-	-	-	-	-	9	0.24
-	-	-	-	-	-	-	-	-	-	1	0.03
9	0.98	20	2.58	6	3.00	-	-	-	-	41	1.09
98	10.68	139	17.91	28	14.00	7	25.93	-	-	368	9.76
-	-	2	0.26	-	-	-	-	-	-	3	0.08
23	2.51	27	3.48	4	2.00	2	7.41	-	-	100	2.65
1	0.11	-	-	1	0.50	-	-	-	-	5	0.13
9	0.98	1	0.13	1	0.50	-	-	-	-	17	0.45
57	6.21	50	6.44	10	5.00	-	-	-	-	174	4.62
9	0.98	5	0.64	-	-	-	-	-	-	37	0.98
233	25.38	144	18.56	35	17.50	8	29.63	-	-	866	22.97
918		776		200		27		3		3,770	

2500-2999		3000-3499		3500-3999		4000-		不明		合計	
件数	(%)	件数	(%)	件数	(%)	件数	(%)	件数	(%)	件数	(%)
5	0.48	1	0.13	-	-	1	4.17	9	10.34	961	25.52
61	5.82	45	5.73	16	7.44	3	12.50	2	2.30	206	5.47
222	21.16	173	22.01	60	27.91	9	37.50	12	13.79	786	20.87
37	3.53	19	2.42	7	3.26	3	12.50	-	-	85	2.26
13	1.24	9	1.15	-	-	-	-	-	-	30	0.80
17	1.62	13	1.65	5	2.33	1	4.17	1	1.15	48	1.27
4	0.38	4	0.51	2	0.93	1	4.17	-	-	12	0.32
25	2.38	5	0.64	1	0.47	2	8.33	-	-	38	1.01
26	2.48	19	2.42	3	1.40	1	4.17	1	1.15	58	1.54
3	0.29	7	0.89	1	0.47	1	4.17	-	-	22	0.58
-	-	5	0.64	1	0.47	-	-	-	-	6	0.16
4	0.38	2	0.25	-	-	-	-	-	-	6	0.16
7	0.67	14	1.78	4	1.86	-	-	2	2.30	37	0.98
4	0.38	1	0.13	1	0.47	-	-	-	-	10	0.27
1	0.10	1	0.13	1	0.47	-	-	-	-	4	0.11
7	0.67	19	2.42	6	2.79	-	-	1	1.15	44	1.17
92	8.77	100	12.72	25	11.63	3	12.50	2	2.30	301	7.99
1	0.10	-	-	-	-	-	-	-	-	1	0.03
21	2.00	13	1.65	5	2.33	1	4.17	1	1.15	67	1.78
-	-	4	0.51	-	-	1	4.17	-	-	9	0.24
6	0.57	5	0.64	2	0.93	-	-	-	-	17	0.45
20	1.91	10	1.27	1	0.47	4	16.67	-	-	82	2.18
4	0.38	3	0.38	-	-	2	8.33	-	-	22	0.58
269	25.64	199	25.32	50	23.26	6	25.00	24	27.59	1,084	28.78
1049		786		215		24		87		3,766	

表 18 出生体重別にみた入院理由（2018）

入院理由	-499		500-999		1000-1499		1500-1999		2000-2499	
	件数	(%)	件数	(%)	件数	(%)	件数	(%)	件数	(%)
低出生体重	17	80.95	78	60.00	103	60.23	295	66.44	499	53.37
仮死	4	19.05	13	10.00	12	7.02	17	3.83	27	2.89
呼吸障害	9	42.86	35	26.92	42	24.56	96	21.62	160	17.11
無呼吸	-	-	2	1.54	2	1.17	2	0.45	13	1.39
心雑音	-	-	2	1.54	2	1.17	3	0.68	5	0.53
チアノーゼ	-	-	3	2.31	2	1.17	1	0.23	4	0.43
けいれん	-	-	-	-	-	-	-	-	1	0.11
哺乳障害	-	-	-	-	1	0.58	1	0.23	6	0.64
嘔吐	-	-	-	-	-	-	-	-	11	1.18
腹部膨満	-	-	-	-	-	-	-	-	-	-
下血	-	-	-	-	-	-	-	-	1	0.11
吐血	-	-	-	-	-	-	-	-	-	-
発熱（38℃以上）	-	-	-	-	-	-	-	-	-	-
低体温（35℃以下）	-	-	-	-	-	-	2	0.45	2	0.21
ショック	-	-	-	-	-	-	-	-	-	-
敗血症疑い	-	-	-	-	-	-	-	-	1	0.11
黄疸	-	-	-	-	1	0.58	3	0.68	35	3.74
マヒ、骨折等	-	-	-	-	-	-	-	-	-	-
奇形	-	-	1	0.77	2	1.17	4	0.90	7	0.75
Odd looking	-	-	-	-	-	-	1	0.23	-	-
元気がない	-	-	2	1.54	-	-	-	-	-	-
ハイリスク児	1	4.76	1	0.77	9	5.26	11	2.48	21	2.25
染色体異常の疑い	-	-	-	-	-	-	1	0.23	3	0.32
その他	1	4.76	20	15.38	36	21.05	72	16.22	158	16.90
出生体重別児数	21		130		171		444		935	

表 18 出生体重別にみた入院理由（2019）

入院理由	-499		500-999		1000-1499		1500-1999		2000-2499	
	件数	(%)	件数	(%)	件数	(%)	件数	(%)	件数	(%)
低出生体重	25	67.57	135	70.31	249	81.37	555	76.55	970	60.78
仮死	13	35.14	34	17.71	44	14.38	60	8.28	94	5.89
呼吸障害	14	37.84	72	37.50	128	41.83	237	32.69	399	25.00
無呼吸	-	-	10	5.21	18	5.88	4	0.55	20	1.25
心雑音	2	5.41	3	1.56	1	0.33	7	0.97	10	0.63
チアノーゼ	-	-	2	1.04	3	0.98	5	0.69	11	0.69
けいれん	-	-	-	-	-	-	-	-	4	0.25
哺乳障害	-	-	1	0.52	-	-	3	0.41	14	0.88
嘔吐	-	-	-	-	-	-	4	0.55	25	1.57
腹部膨満	-	-	2	1.04	2	0.65	1	0.14	7	0.44
下血	-	-	-	-	-	-	-	-	-	-
吐血	-	-	-	-	-	-	-	-	1	0.06
発熱（38℃以上）	-	-	-	-	-	-	-	-	3	0.19
低体温（35℃以下）	-	-	-	-	1	0.33	2	0.28	7	0.44
ショック	1	2.70	-	-	-	-	1	0.14	1	0.06
敗血症疑い	-	-	-	-	-	-	-	-	1	0.06
黄疸	-	-	14	7.29	40	13.07	88	12.14	228	14.29
マヒ、骨折等	-	-	-	-	-	-	-	-	-	-
奇形	-	-	1	0.52	6	1.96	8	1.10	29	1.82
Odd looking	-	-	1	0.52	1	0.33	2	0.28	1	0.06
元気がない	-	-	-	-	1	0.33	-	-	3	0.19
ハイリスク児	1	2.70	2	1.04	20	6.54	13	1.79	34	2.13
染色体異常の疑い	-	-	-	-	3	0.98	12	1.66	11	0.69
その他	3	8.11	34	17.71	51	16.67	122	16.83	355	22.24
出生体重別児数	37		192		306		725		1596	

(複数回答)

2500-2999		3000-3499		3500-3999		4000-		不明		合計	
件数	(%)	件数	(%)	件数	(%)	件数	(%)	件数	(%)	件数	(%)
7	0.64	-	-	1	0.36	-	-	-	-	1,000	22.32
48	4.40	49	5.68	24	8.66	3	10.00	-	-	197	4.40
304	27.86	243	28.16	87	31.41	7	23.33	1	0.19	984	21.96
33	3.02	30	3.48	11	3.97	1	3.33	1	0.19	95	2.12
9	0.82	9	1.04	1	0.36	-	-	-	-	31	0.69
23	2.11	12	1.39	2	0.72	-	-	-	-	47	1.05
1	0.09	3	0.35	4	1.44	-	-	1	0.19	10	0.22
12	1.10	5	0.58	2	0.72	-	-	-	-	27	0.60
22	2.02	24	2.78	4	1.44	-	-	-	-	61	1.36
4	0.37	5	0.58	-	-	-	-	-	-	9	0.20
1	0.09	6	0.70	2	0.72	-	-	-	-	10	0.22
4	0.37	2	0.23	4	1.44	-	-	-	-	10	0.22
2	0.18	5	0.58	8	2.89	1	3.33	-	-	16	0.36
6	0.55	1	0.12	-	-	-	-	-	-	11	0.25
-	-	-	-	-	-	-	-	-	-	0	0.00
5	0.46	9	1.04	6	2.17	-	-	-	-	21	0.47
112	10.27	121	14.02	28	10.11	1	3.33	-	-	301	6.72
1	0.09	1	0.12	1	0.36	-	-	-	-	3	0.07
15	1.37	15	1.74	1	0.36	-	-	-	-	45	1.00
2	0.18	-	-	-	-	-	-	-	-	3	0.07
1	0.09	2	0.23	1	0.36	-	-	-	-	6	0.13
19	1.74	9	1.04	2	0.72	1	3.33	1	0.19	75	1.67
7	0.64	3	0.35	-	-	-	-	-	-	14	0.31
267	24.47	173	20.05	58	20.94	11	36.67	1	0.19	797	17.79
1,091		863		277		30		519		4,481	

(複数回答)

2500-2999		3000-3499		3500-3999		4000-		不明		合計	
件数	(%)	件数	(%)	件数	(%)	件数	(%)	件数	(%)	件数	(%)
23	1.32	3	0.21	-	-	-	-	-	-	1,960	27.32
113	6.46	99	6.81	33	7.66	5	7.81	-	-	495	6.90
544	31.12	448	30.83	124	28.77	18	28.13	1	0.16	1,985	27.67
62	3.55	52	3.58	9	2.09	-	-	-	-	175	2.44
27	1.54	17	1.17	1	0.23	-	-	-	-	68	0.95
24	1.37	20	1.38	6	1.39	-	-	-	-	71	0.99
6	0.34	4	0.28	2	0.46	-	-	-	-	16	0.22
27	1.54	12	0.83	4	0.93	-	-	-	-	61	0.85
65	3.72	57	3.92	10	2.32	-	-	-	-	161	2.24
6	0.34	8	0.55	1	0.23	1	1.56	-	-	28	0.39
9	0.51	5	0.34	1	0.23	-	-	-	-	15	0.21
8	0.46	3	0.21	5	1.16	-	-	-	-	17	0.24
11	0.63	23	1.58	12	2.78	1	1.56	-	-	50	0.70
17	0.97	4	0.28	4	0.93	-	-	1	0.16	36	0.50
1	0.06	2	0.14	-	-	-	-	-	-	6	0.08
7	0.40	10	0.69	2	0.46	-	-	-	-	20	0.28
279	15.96	314	21.61	123	28.54	18	28.13	1	0.16	1,105	15.40
2	0.11	1	0.07	-	-	-	-	-	-	3	0.04
33	1.89	23	1.58	6	1.39	2	3.13	-	-	108	1.51
2	0.11	-	-	1	0.23	-	-	-	-	8	0.11
6	0.34	2	0.14	-	-	-	-	-	-	12	0.17
45	2.57	29	2.00	8	1.86	-	-	-	-	152	2.12
10	0.57	9	0.62	1	0.23	-	-	-	-	46	0.64
594	33.98	465	32.00	170	39.44	30	46.88	4	0.64	1,828	25.48
1,748		1,453		431		64		623		7,175	

図18 NICU入院理由 (2016)

頻度 (%)



図18 NICU入院理由 (2017)

頻度 (%)

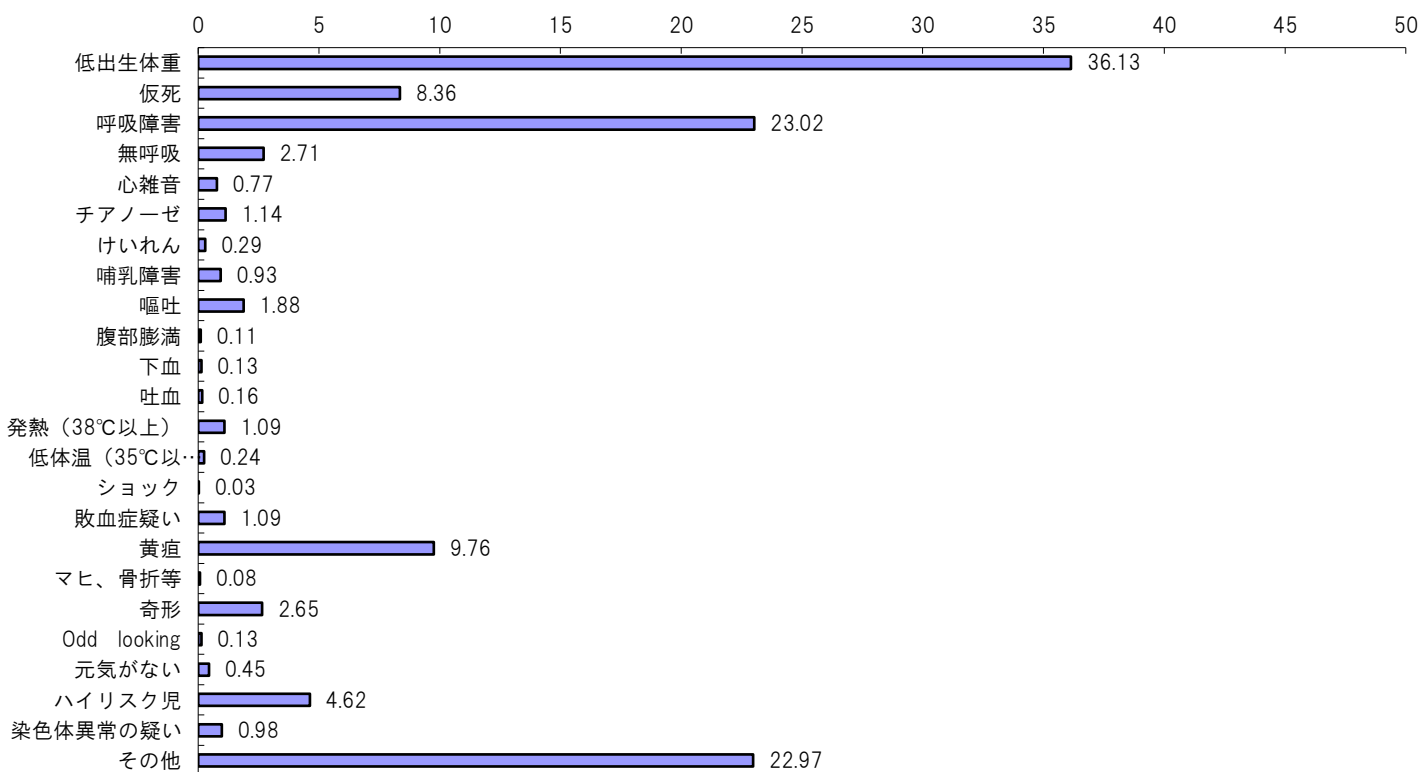

図18 NICU入院理由 (2018)

頻度 (%)

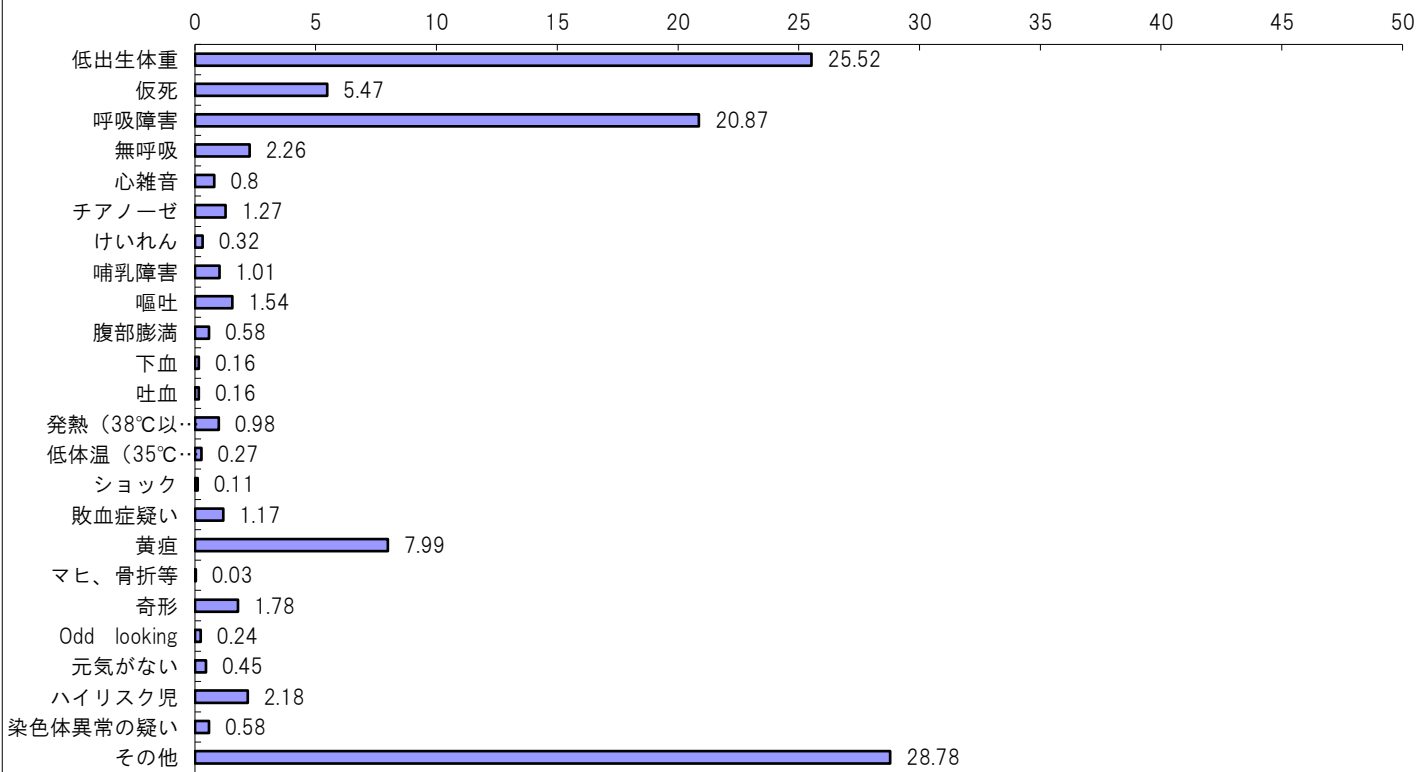

図18 NICU入院理由 (2019)

頻度 (%)

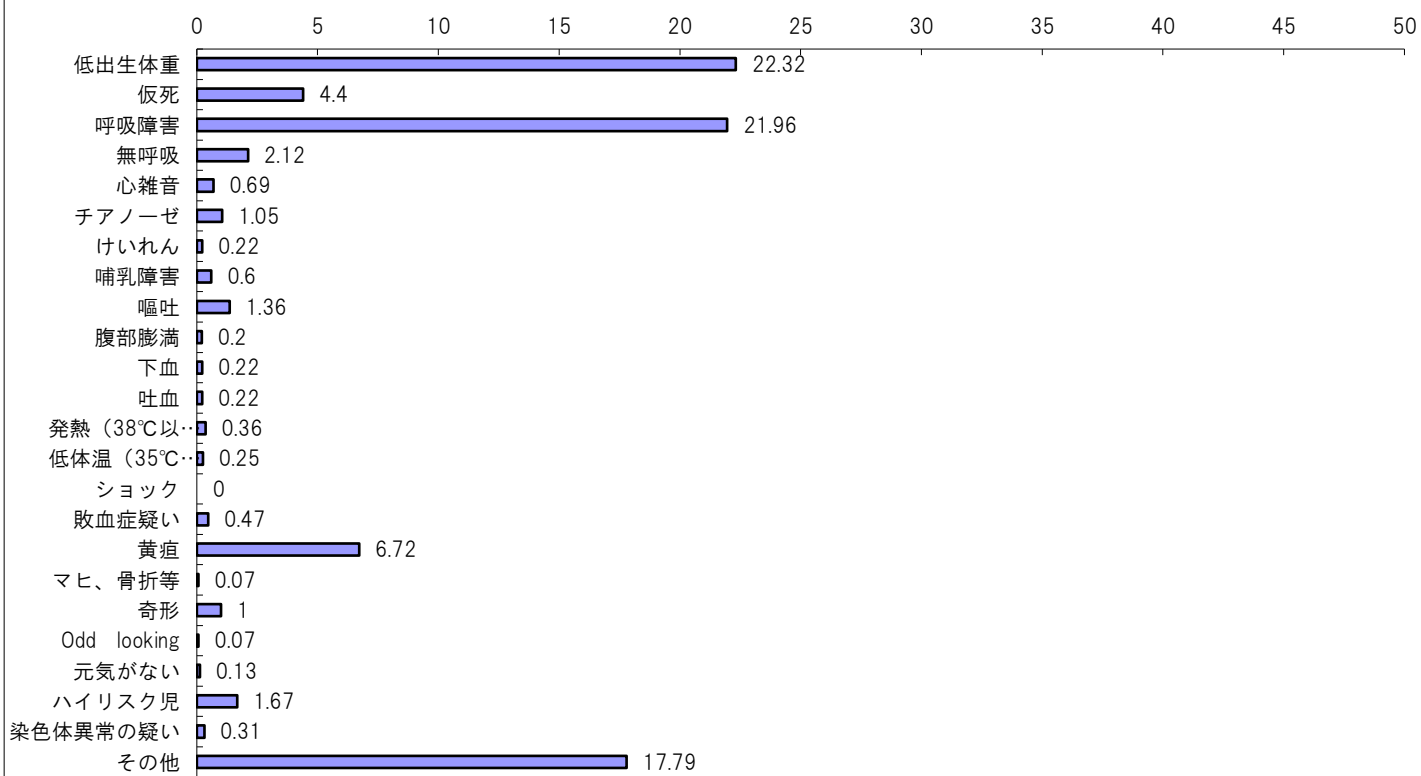
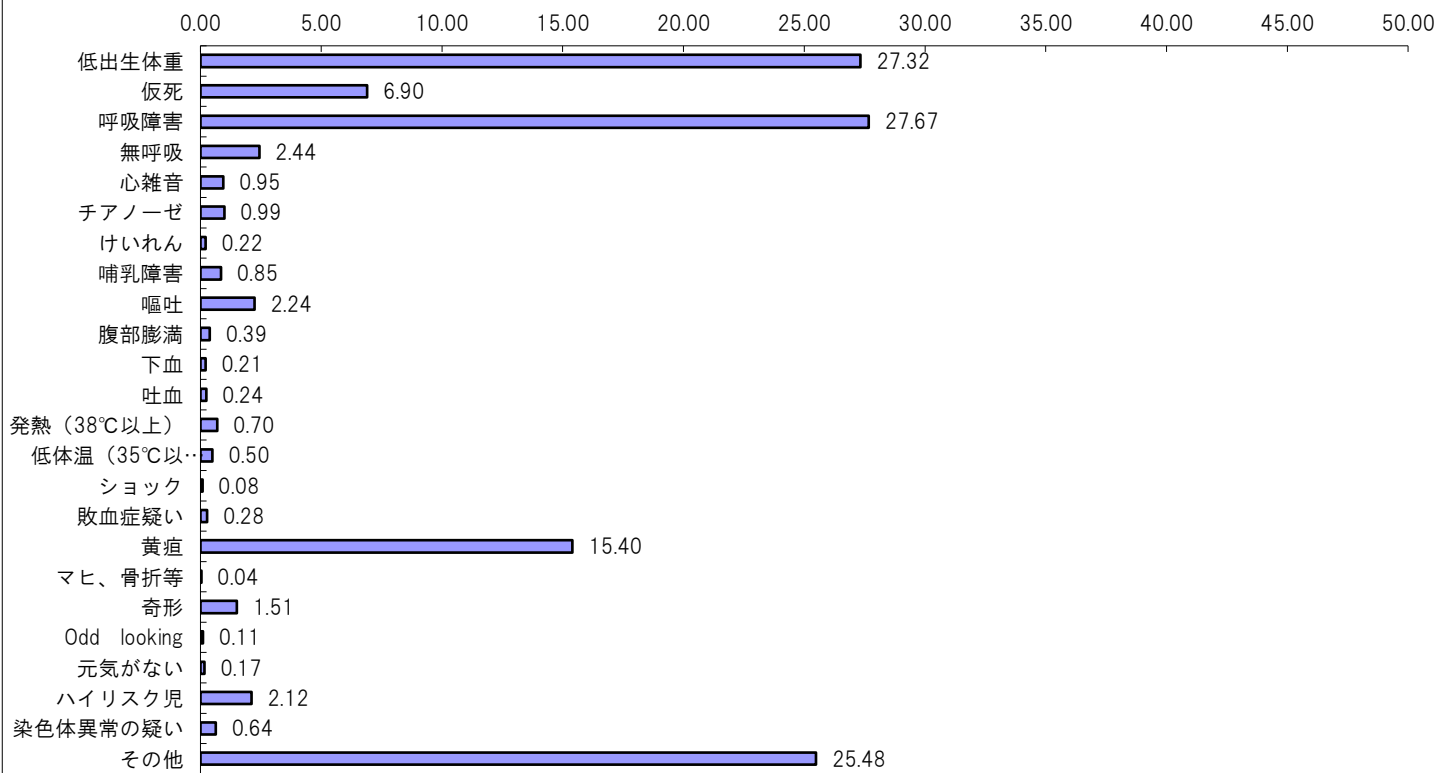

【19】 入院理由別転帰

表19 入院理由別転帰 (2016)

入院理由	(複数回答)							
	生存		死亡		不明		合計	
	件数	(%)	件数	(%)	件数	(%)	件数	(%)
転帰								
低出生体重	1,203	88.33	23	1.69	136	9.99	1,362	100.00
仮死	254	80.63	17	5.40	44	13.97	315	100.00
呼吸障害	749	86.29	18	2.07	101	11.64	868	100.00
無呼吸	89	87.25	3	2.94	10	9.80	102	100.00
心雑音	24	82.76	-	-	5	17.24	29	100.00
チアノーゼ	37	86.05	3	6.98	3	6.98	43	100.00
けいれん	11	100.00	-	-	-	-	11	100.00
哺乳障害	28	80.00	1	2.86	6	17.14	35	100.00
嘔吐	66	92.96	1	1.41	4	5.63	71	100.00
腹部膨満	4	100.00	-	-	-	-	4	100.00
下血	4	80.00	1	20.00	-	-	5	100.00
吐血	5	83.33	-	-	1	16.67	6	100.00
発熱 (38℃以上)	32	78.05	2	4.88	7	17.07	41	100.00
低体温 (35℃以下)	9	100.00	-	-	-	-	9	100.00
ショック	-	-	-	-	1	100.00	1	100.00
敗血症疑い	40	97.56	-	-	1	2.44	41	100.00
黄疸	358	97.28	-	-	10	2.72	368	100.00
マヒ、骨折等	3	100.00	-	-	-	-	3	100.00
奇形	86	86.00	5	5.00	9	9.00	100	100.00
Odd looking	3	60.00	1	20.00	1	20.00	5	100.00
元気がない	17	100.00	-	-	-	-	17	100.00
ハイリスク児	149	85.63	1	0.57	24	13.79	174	100.00
染色体異常の疑い	28	75.68	4	10.81	5	13.51	37	100.00
その他	780	90.07	15	1.73	71	8.20	866	100.00
転帰別児数	3,171	84.11	58	1.54	541	14.35	3,770	100.00

表19 入院理由別転帰 (2017)

入院理由	(複数回答)							
	生存		死亡		不明		合計	
	件数	(%)	件数	(%)	件数	(%)	件数	(%)
転帰								
低出生体重	933	97.09	21	2.19	7	0.73	961	100.00
仮死	191	92.72	14	6.80	1	0.49	206	100.00
呼吸障害	764	97.20	18	2.29	4	0.51	786	100.00
無呼吸	81	95.29	3	3.53	1	1.18	85	100.00
心雑音	28	93.33	2	6.67	-	-	30	100.00
チアノーゼ	41	85.42	7	14.58	-	-	48	100.00
けいれん	12	100.00	-	-	-	-	12	100.00
哺乳障害	37	97.37	1	2.63	-	-	38	100.00
嘔吐	58	100.00	-	-	-	-	58	100.00
腹部膨満	19	86.36	3	13.64	-	-	22	100.00
下血	6	100.00	-	-	-	-	6	100.00
吐血	6	100.00	-	-	-	-	6	100.00
発熱 (38℃以上)	35	94.59	1	2.70	1	2.70	37	100.00
低体温 (35℃以下)	6	60.00	3	30.00	1	10.00	10	100.00
ショック	2	50.00	2	50.00	-	-	4	100.00
敗血症疑い	42	95.45	2	4.55	-	-	44	100.00
黄疸	300	99.67	-	-	1	0.33	301	100.00
マヒ、骨折等	1	100.00	-	-	-	-	1	100.00
奇形	57	85.07	9	13.43	1	1.49	67	100.00
Odd looking	7	77.78	2	22.22	-	-	9	100.00
元気がない	16	94.12	1	5.88	-	-	17	100.00
ハイリスク児	77	93.90	5	6.10	-	-	82	100.00
染色体異常の疑い	16	72.73	5	22.73	1	4.55	22	100.00
その他	1,044	96.31	20	1.85	20	1.85	1,084	100.00
転帰別児数	3,250	86.30	48	1.27	468	12.43	3,766	100.00

表 19 入院理由別転帰 (2018)

入院理由	(複数回答)							
	生存		死亡		不明		合計	
	件数	(%)	件数	(%)	件数	(%)	件数	(%)
低出生体重	892	89.20	12	1.20	96	9.60	1,000	100.00
仮死	162	82.23	7	3.55	28	14.21	197	100.00
呼吸障害	819	83.23	7	0.71	158	16.06	984	100.00
無呼吸	56	58.95	1	1.05	38	40.00	95	100.00
心雑音	29	93.55	-	-	2	6.45	31	100.00
チアノーゼ	46	97.87	1	2.13	-	-	47	100.00
けいれん	6	60.00	-	-	4	40.00	10	100.00
哺乳障害	27	100.00	-	-	-	-	27	100.00
嘔吐	57	93.44	-	-	4	6.56	61	100.00
腹部膨満	8	88.89	-	-	1	11.11	9	100.00
下血	9	90.00	-	-	1	10.00	10	100.00
吐血	7	70.00	-	-	3	30.00	10	100.00
発熱 (38℃以上)	15	93.75	-	-	1	6.25	16	100.00
低体温 (35℃以下)	11	100.00	-	-	-	-	11	100.00
ショック	-	-	-	-	-	-	-	-
敗血症疑い	12	57.14	-	-	9	42.86	21	100.00
黄疸	292	97.01	-	-	9	2.99	301	100.00
マヒ、骨折等	3	100.00	-	-	-	-	3	100.00
奇形	39	86.67	2	4.44	4	8.89	45	100.00
Odd looking	3	100.00	-	-	-	-	3	100.00
元気がない	6	100.00	-	-	-	-	6	100.00
ハイリスク児	72	96.00	1	1.33	2	2.67	75	100.00
染色体異常の疑い	12	85.71	1	7.14	1	7.14	14	100.00
その他	736	92.35	4	0.50	57	7.15	797	100.00
転帰別児数	3,344	74.63	23	0.51	1,114	24.86	4,481	100.00

表 19 入院理由別転帰 (2019)

入院理由	(複数回答)							
	生存		死亡		不明		合計	
	件数	(%)	件数	(%)	件数	(%)	件数	(%)
低出生体重	1,781	90.87	27	1.38	152	7.76	1,960	100.00
仮死	425	85.86	16	3.23	54	10.91	495	100.00
呼吸障害	1,834	92.39	19	0.96	132	6.65	1,985	100.00
無呼吸	166	94.86	1	0.57	8	4.57	175	100.00
心雑音	64	94.12	2	2.94	2	2.94	68	100.00
チアノーゼ	65	91.55	5	7.04	1	1.41	71	100.00
けいれん	16	100.00	-	-	-	-	16	100.00
哺乳障害	59	96.72	-	-	2	3.28	61	100.00
嘔吐	158	98.14	-	-	3	1.86	161	100.00
腹部膨満	28	100.00	-	-	-	-	28	100.00
下血	15	100.00	-	-	-	-	15	100.00
吐血	17	100.00	-	-	-	-	17	100.00
発熱 (38℃以上)	48	96.00	-	-	2	4.00	50	100.00
低体温 (35℃以下)	34	94.44	-	-	2	5.56	36	100.00
ショック	4	66.67	2	33.33	-	-	6	100.00
敗血症疑い	20	100.00	-	-	-	-	20	100.00
黄疸	696	62.99	-	-	409	37.01	1,105	100.00
マヒ、骨折等	3	100.00	-	-	-	-	3	100.00
奇形	98	90.74	9	8.33	1	0.93	108	100.00
Odd looking	5	62.50	3	37.50	-	-	8	100.00
元気がない	12	100.00	-	-	-	-	12	100.00
ハイリスク児	150	98.68	1	0.66	1	0.66	152	100.00
染色体異常の疑い	41	89.13	4	8.70	1	2.17	46	100.00
その他	1,420	77.68	14	0.77	394	21.55	1,828	100.00
転帰別児数	5,559	77.48	55	0.77	1,561	21.76	7,175	100.00