

【1】 出生場所別にみた新生児入院数

表1-1 出生場所別にみた出生体重別新生児数

出生体重(g)	出生場所				不明	(%)	合計	(%)
	院内出生	(%)	院外出生	(%)				
2016								
-499	18	81.82	3	13.64	1	4.55	22	100.00
500-999	130	83.33	21	13.46	5	3.21	156	100.00
1000-1499	194	91.08	16	7.51	3	1.41	213	100.00
1500-1999	434	91.56	28	5.91	12	2.53	474	100.00
2000-2499	867	88.38	87	8.87	27	2.75	981	100.00
2500-2999	740	80.61	161	17.54	17	1.85	918	100.00
3000-3499	613	78.99	144	18.56	19	2.45	776	100.00
3500-3999	158	79.00	34	17.00	8	4.00	200	100.00
4000-	22	81.48	4	14.81	1	3.70	27	100.00
不明	2	66.67	-	-	1	33.33	3	100.00
合計	3,178	84.30	498	13.21	94	2.49	3,770	100.00
2017								
-499	15	83.33	3	16.67	-	-	18	100.00
500-999	115	83.33	21	15.22	2	1.45	138	100.00
1000-1499	201	89.73	19	8.48	4	1.79	224	100.00
1500-1999	367	89.29	40	9.73	4	0.97	411	100.00
2000-2499	672	82.56	134	16.46	8	0.98	814	100.00
2500-2999	748	71.31	290	27.65	11	1.05	1,049	100.00
3000-3499	558	70.99	218	27.74	10	1.27	786	100.00
3500-3999	153	71.16	56	26.05	6	2.79	215	100.00
4000-	13	54.17	10	41.67	1	4.17	24	100.00
不明	62	71.26	24	27.59	1	1.15	87	100.00
合計	2,904	77.11	815	21.64	47	1.25	3,766	100.00
2018								
-499	20	95.24	1	4.76	-	-	21	100.00
500-999	119	91.54	9	6.92	2	1.54	130	100.00
1000-1499	164	95.91	5	2.92	2	1.17	171	100.00
1500-1999	409	92.12	29	6.53	6	1.35	444	100.00
2000-2499	814	87.06	87	9.30	34	3.64	935	100.00
2500-2999	891	81.67	175	16.04	25	2.29	1,091	100.00
3000-3499	684	79.26	155	17.96	24	2.78	863	100.00
3500-3999	226	81.59	45	16.25	6	2.17	277	100.00
4000-	28	93.33	2	6.67	-	-	30	100.00
不明	518	99.81	-	-	1	0.19	519	100.00
合計	3,873	86.43	508	11.34	100	2.23	4,481	100.00
2019								
-499	34	91.89	2	5.41	1	2.70	37	100.00
500-999	146	76.04	31	16.15	15	7.81	192	100.00
1000-1499	238	77.78	35	11.44	33	10.78	306	100.00
1500-1999	579	79.86	68	9.38	78	10.76	725	100.00
2000-2499	1,189	74.50	189	11.84	218	13.66	1,596	100.00
2500-2999	1,239	70.88	339	19.39	170	9.73	1,748	100.00
3000-3499	1,019	70.13	290	19.96	144	9.91	1,453	100.00
3500-3999	311	72.16	66	15.31	54	12.53	431	100.00
4000-	53	82.81	8	12.50	3	4.69	64	100.00
不明	584	93.74	27	4.33	12	1.93	623	100.00
合計	5,392	75.15	1,055	14.70	728	10.15	7,175	100.00

出生場所

院内出生：NICUを有する同一の病院で出生したもの

院外出生：他の病院あるいは診療所で出生し搬送されたもの

図1 入院新生児の出生体重別出生場所別割合 (2016)



図1 入院新生児の出生体重別出生場所別割合 (2017)



図1 入院新生児の出生体重別出生場所別割合 (2018)

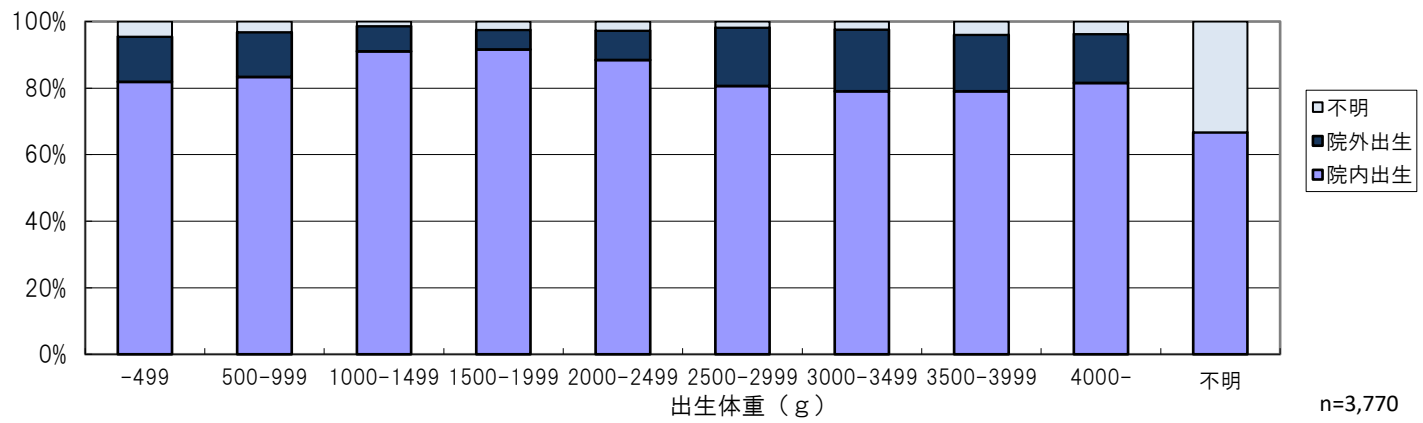

図1 入院新生児の出生体重別出生場所別割合 (2019)

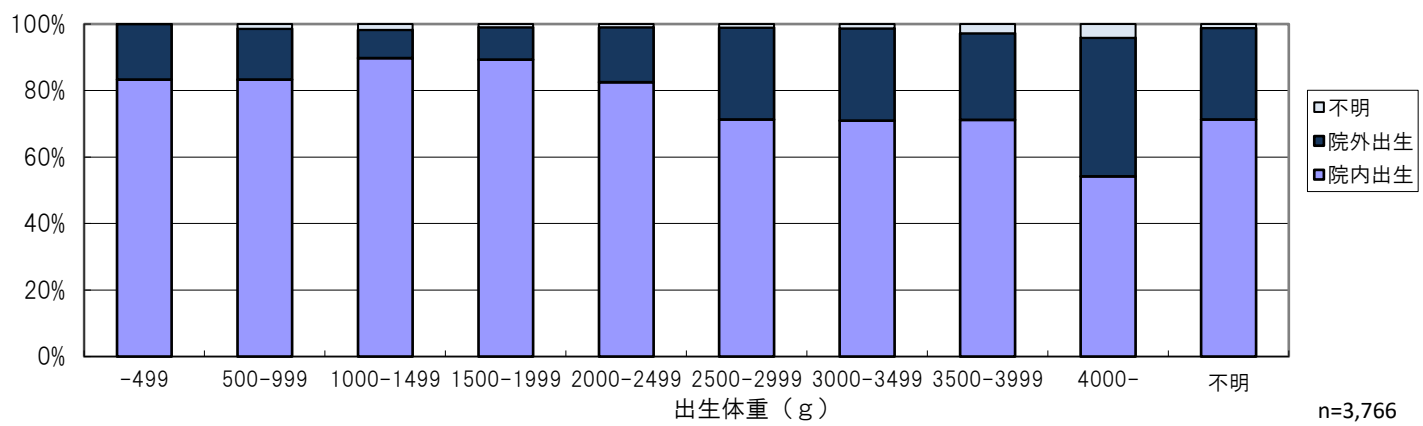

表 1 - 2 出生場所別にみた在胎週数別新生児数

在胎週数(週)	出生場所				不明	(%)	合計	(%)
	院内出生	(%)	院外出生	(%)				
2016								
-21	-	-	-	-	-	-	-	-
22-23	32	88.89	2	5.56	2	5.56	36	0.95
24-27	95	77.87	24	19.67	3	2.46	122	3.24
28-33	418	92.07	23	5.07	13	2.86	454	12.04
34-36	819	88.54	80	8.65	26	2.81	925	24.54
37-41	1,798	81.32	364	16.46	49	2.22	2,211	58.65
42-	5	71.43	2	28.57	-	-	7	0.19
不明	11	73.33	3	20.00	1	6.67	15	0.40
合計	3,178	84.30	498	13.21	94	2.49	3,770	100.00
2017								
-21	-	-	1	100.00	-	-	1	0.03
22-23	16	69.57	6	26.09	1	4.35	23	0.61
24-27	98	82.35	20	16.81	1	0.84	119	3.16
28-33	392	92.02	29	6.81	5	1.17	426	11.31
34-36	619	84.56	109	14.89	4	0.55	732	19.44
37-41	1,697	71.79	636	26.90	31	1.31	2,364	62.77
42-	6	100.00	-	-	-	-	6	0.16
不明	76	80.00	14	14.74	5	5.26	95	2.52
合計	2,904	77.11	815	21.64	47	1.25	3,766	100.00
2018								
-21	16	100.00	-	-	-	-	16	0.36
22-23	25	92.59	2	7.41	-	-	27	0.60
24-27	87	90.63	7	7.29	2	2.08	96	2.14
28-33	344	94.51	16	4.40	4	1.10	364	8.12
34-36	905	90.68	69	6.91	24	2.40	998	22.27
37-41	2,484	83.75	413	13.92	69	2.33	2,966	66.19
42-	6	85.71	1	14.29	-	-	7	0.16
不明	6	85.71	-	-	1	14.29	7	0.16
合計	3,873	86.43	508	11.34	100	2.23	4,481	100.00
2019								
-21	-	-	-	-	-	-	-	-
22-23	43	91.49	3	6.38	1	2.13	47	0.66
24-27	116	74.84	26	16.77	13	8.39	155	2.16
28-33	550	84.49	50	7.68	51	7.83	651	9.07
34-36	1,104	78.46	142	10.09	161	11.44	1,407	19.61
37-41	2,985	69.91	798	18.69	487	11.41	4,270	59.51
42-	6	66.67	2	22.22	1	11.11	9	0.13
不明	588	92.45	34	5.35	14	2.20	636	8.86
合計	5,392	75.15	1,055	14.70	728	10.15	7,175	100.00

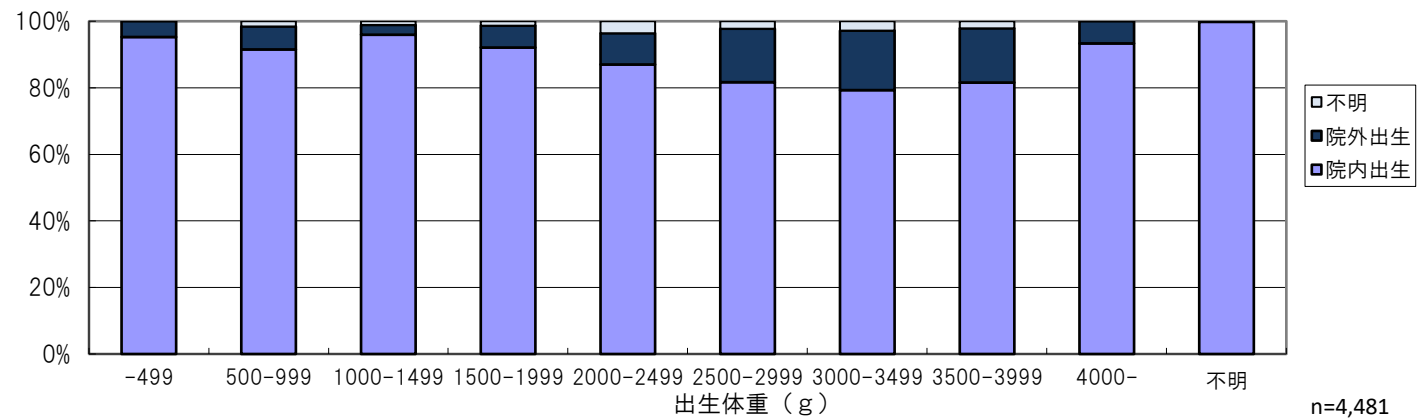
【2】 男女別にみた出生体重別新生児数

表2-1 男女別にみた出生体重別新生児数

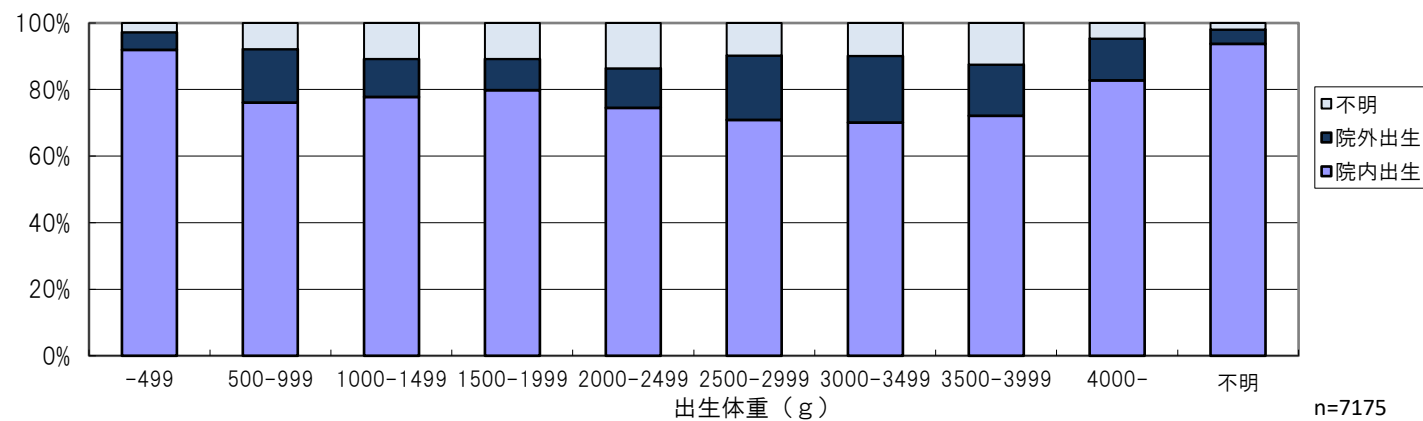
出生体重(g)	性別				不明	(%)	合計	(%)
	男	(%)	女	(%)				
2016								
-499	10	45.45	12	54.55	-	-	22	100.00
500-999	91	58.33	64	41.03	1	0.64	156	100.00
1000-1499	111	52.11	101	47.42	1	0.47	213	100.00
1500-1999	227	47.89	247	52.11	-	-	474	100.00
2000-2499	501	51.07	479	48.83	1	0.10	981	100.00
2500-2999	510	55.56	406	44.23	2	0.22	918	100.00
3000-3499	450	57.99	325	41.88	1	0.13	776	100.00
3500-3999	117	58.50	82	41.00	1	0.50	200	100.00
4000-	16	59.26	11	40.74	-	-	27	100.00
不明	-	-	2	66.67	1	33.33	3	100.00
合計	2,033	53.93	1,729	45.86	8	0.21	3,770	100.00
2017								
-499	13	72.22	5	27.78	-	-	18	100.00
500-999	71	51.45	67	48.55	-	-	138	100.00
1000-1499	110	49.11	113	50.45	1	0.45	224	100.00
1500-1999	219	53.28	190	46.23	2	0.49	411	100.00
2000-2499	394	48.40	418	51.35	2	0.25	814	100.00
2500-2999	578	55.10	466	44.42	5	0.48	1,049	100.00
3000-3499	477	60.69	304	38.68	5	0.64	786	100.00
3500-3999	131	60.93	82	38.14	2	0.93	215	100.00
4000-	15	62.50	9	37.50	-	-	24	100.00
不明	39	44.83	48	55.17	-	-	87	100.00
合計	2,047	54.35	1,702	45.19	17	0.45	3,766	100.00
2018								
-499	10	47.62	11	52.38	-	-	21	100.00
500-999	67	51.54	63	48.46	-	-	130	100.00
1000-1499	85	49.71	86	50.29	-	-	171	100.00
1500-1999	205	46.17	238	53.60	1	0.23	444	100.00
2000-2499	459	49.09	475	50.80	1	0.11	935	100.00
2500-2999	584	53.53	502	46.01	5	0.46	1,091	100.00
3000-3499	511	59.21	351	40.67	1	0.12	863	100.00
3500-3999	174	62.82	103	37.18	-	-	277	100.00
4000-	20	66.67	10	33.33	-	-	30	100.00
不明	245	47.21	230	44.32	44	8.48	519	100.00
合計	2,360	52.67	2,069	46.17	52	1.16	4,481	100.00
2019								
-499	15	40.54	22	59.46	-	-	37	100.00
500-999	93	48.44	99	51.56	-	-	192	100.00
1000-1499	155	50.65	151	49.35	-	-	306	100.00
1500-1999	343	47.31	382	52.69	-	-	725	100.00
2000-2499	799	50.06	795	49.81	2	0.13	1,596	100.00
2500-2999	922	52.75	820	46.91	6	0.34	1,748	100.00
3000-3499	821	56.50	631	43.43	1	0.07	1,453	100.00
3500-3999	262	60.79	168	38.98	1	0.23	431	100.00
4000-	38	59.38	26	40.63	-	-	64	100.00
不明	310	49.76	311	49.92	2	0.32	623	100.00
合計	3,758	52.38	3,405	47.46	12	0.17	7,175	100.00

図2 入院新生児の出生体重別男女別割合 (2016)



図2 入院新生児の出生体重別男女別割合 (2017)



図2 入院新生児の出生体重別男女別割合 (2018)

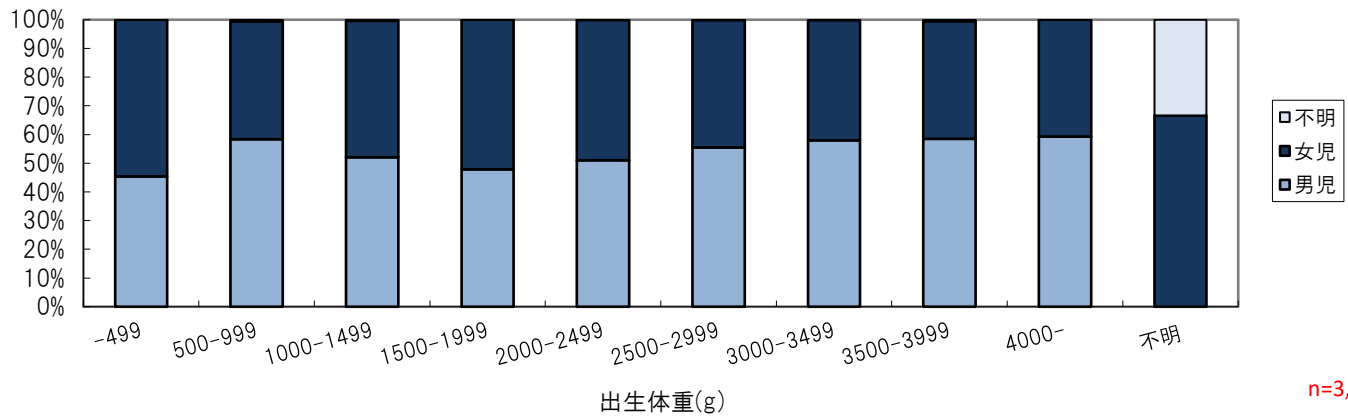

図2 入院新生児の出生体重別男女別割合 (2019)

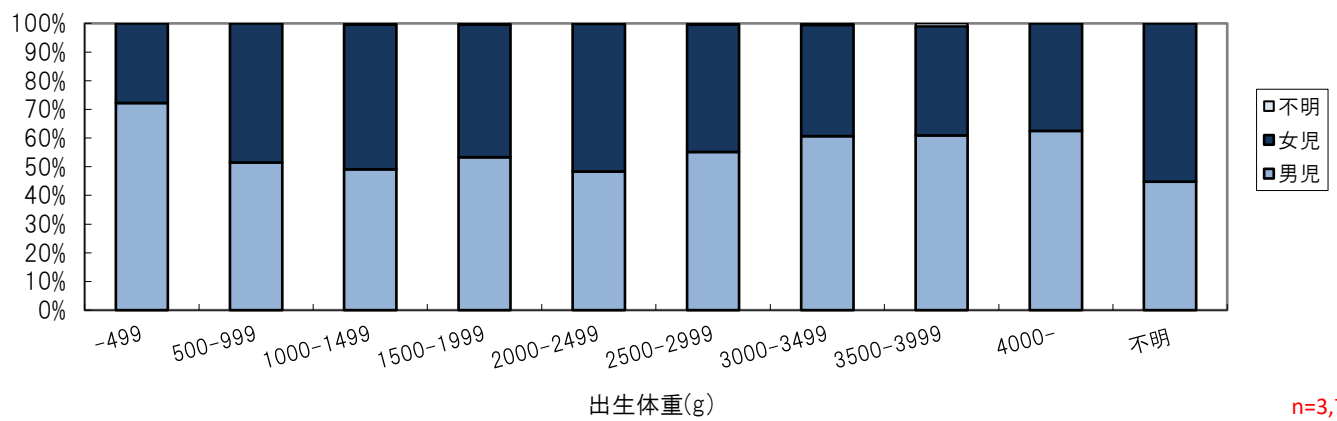

表2-2 男女別にみた出生体重別新生児数（100gごと）（2016）

出生体重(g)	性別				不明 (%)		合計 (%)	
	男	(%)	女	(%)				
400未満	2	0.10	4	0.23	-	-	6	0.16
400～499	8	0.39	8	0.46	-	-	16	0.42
500～599	21	1.03	8	0.46	-	-	29	0.77
600～699	14	0.69	10	0.58	-	-	24	0.64
700～799	21	1.03	26	1.50	-	-	47	1.25
800～899	19	0.93	10	0.58	1	12.50	30	0.80
900～999	16	0.79	10	0.58	-	-	26	0.69
1000～1099	25	1.23	10	0.58	-	-	35	0.93
1100～1199	16	0.79	22	1.27	-	-	38	1.01
1200～1299	20	0.98	17	0.98	-	-	37	0.98
1300～1399	25	1.23	31	1.79	-	-	56	1.49
1400～1499	25	1.23	21	1.21	1	12.50	47	1.25
1500～1599	37	1.82	24	1.39	-	-	61	1.62
1600～1699	27	1.33	43	2.49	-	-	70	1.86
1700～1799	53	2.61	52	3.01	-	-	105	2.79
1800～1899	49	2.41	53	3.07	-	-	102	2.71
1900～1999	61	3.00	75	4.34	-	-	136	3.61
2000～2099	86	4.23	85	4.92	-	-	171	4.54
2100～2199	112	5.51	104	6.02	-	-	216	5.73
2200～2299	96	4.72	83	4.80	-	-	179	4.75
2300～2399	94	4.62	94	5.44	1	12.50	189	5.01
2400～2499	113	5.56	113	6.54	-	-	226	5.99
2500～2599	88	4.33	68	3.93	-	-	156	4.14
2600～2699	88	4.33	74	4.28	1	12.50	163	4.32
2700～2799	114	5.61	85	4.92	-	-	199	5.28
2800～2899	109	5.36	93	5.38	-	-	202	5.36
2900～2999	111	5.46	86	4.97	1	12.50	198	5.25
3000～3099	111	5.46	88	5.09	-	-	199	5.28
3100～3199	89	4.38	70	4.05	-	-	159	4.22
3200～3299	86	4.23	65	3.76	-	-	151	4.01
3300～3399	105	5.16	55	3.18	1	12.50	161	4.27
3400～3499	59	2.90	47	2.72	-	-	106	2.81
3500～3599	45	2.21	36	2.08	1	12.50	82	2.18
3600～3699	28	1.38	22	1.27	-	-	50	1.33
3700～3799	28	1.38	12	0.69	-	-	40	1.06
3800～3899	8	0.39	9	0.52	-	-	17	0.45
3900～3999	8	0.39	3	0.17	-	-	11	0.29
4000～4099	7	0.34	3	0.17	-	-	10	0.27
4100～4199	2	0.10	3	0.17	-	-	5	0.13
4200～4299	3	0.15	2	0.12	-	-	5	0.13
4300～4399	2	0.10	-	-	-	-	2	0.05
4400～4499	-	-	1	0.06	-	-	1	-
4500～4599	2	0.10	-	-	-	-	2	0.05
4600～4699	-	-	-	-	-	-	-	-
4700～	-	-	2	-	-	-	2	-
不明	-	-	2	0.12	1	12.50	3	0.08
合計	2,033	100	1,729	100	8	100.00	3,770	100.00

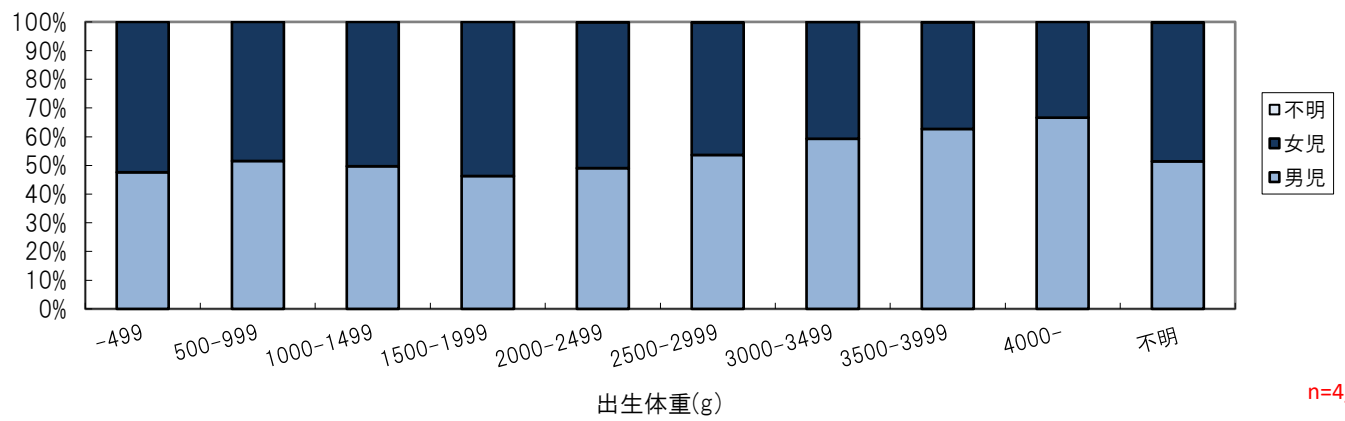
表2-2 男女別にみた出生体重別新生児数（100gごと）（2017）

出生体重(g)	性別				不明 (%)		合計 (%)	
	男	(%)	女	(%)				
400未満	2	0.10	1	0.06	-	-	3	0.08
400～499	11	0.54	4	0.24	-	-	15	0.40
500～599	8	0.39	6	0.35	-	-	14	0.37
600～699	14	0.68	15	0.88	-	-	29	0.77
700～799	24	1.17	10	0.59	-	-	34	0.90
800～899	9	0.44	24	1.41	-	-	33	0.88
900～999	16	0.78	12	0.71	-	-	28	0.74
1000～1099	20	0.98	22	1.29	-	-	42	1.12
1100～1199	25	1.22	29	1.70	-	-	54	1.43
1200～1299	20	0.98	27	1.59	-	-	47	1.25
1300～1399	24	1.17	16	0.94	-	-	40	1.06
1400～1499	21	1.03	19	1.12	1	5.88	41	1.09
1500～1599	25	1.22	27	1.59	-	-	52	1.38
1600～1699	31	1.51	32	1.88	-	-	63	1.67
1700～1799	45	2.20	39	2.29	1	5.88	85	2.26
1800～1899	56	2.74	41	2.41	1	5.88	98	2.60
1900～1999	62	3.03	51	3.00	-	-	113	3.00
2000～2099	70	3.42	69	4.05	-	-	139	3.69
2100～2199	74	3.62	101	5.93	1	5.88	176	4.67
2200～2299	93	4.54	94	5.52	-	-	187	4.97
2300～2399	74	3.62	77	4.52	-	-	151	4.01
2400～2499	83	4.05	77	4.52	1	5.88	161	4.28
2500～2599	88	4.30	90	5.29	-	-	178	4.73
2600～2699	104	5.08	88	5.17	1	5.88	193	5.12
2700～2799	124	6.06	90	5.29	1	5.88	215	5.71
2800～2899	134	6.55	100	5.88	-	-	234	6.21
2900～2999	128	6.25	98	5.76	3	17.65	229	6.08
3000～3099	114	5.57	87	5.11	-	-	201	5.34
3100～3199	122	5.96	76	4.47	2	11.76	200	5.31
3200～3299	99	4.84	56	3.29	-	-	155	4.12
3300～3399	72	3.52	48	2.82	2	11.76	122	3.24
3400～3499	70	3.42	37	2.17	1	5.88	108	2.87
3500～3599	47	2.30	33	1.94	1	5.88	81	2.15
3600～3699	35	1.71	20	1.18	1	5.88	56	1.49
3700～3799	24	1.17	13	0.76	-	-	37	0.98
3800～3899	17	0.83	8	0.47	-	-	25	0.66
3900～3999	8	0.39	8	0.47	-	-	16	0.42
4000～4099	9	0.44	5	0.29	-	-	14	0.37
4100～4199	3	0.15	2	0.12	-	-	5	0.13
4200～4299	1	0.05	2	0.12	-	-	3	0.08
4300～4399	1	0.05	-	-	-	-	1	0.03
4400～4499	-	-	-	-	-	-	-	-
4500～4599	-	-	-	-	-	-	-	-
4600～4699	-	-	-	-	-	-	-	-
4700～	1	0.05	-	-	-	-	1	0.03
不明	39	1.91	48	2.82	-	-	87	2.31
合計	2,047	100.00	1,702	100.00	17	100.00	3,766	100.00

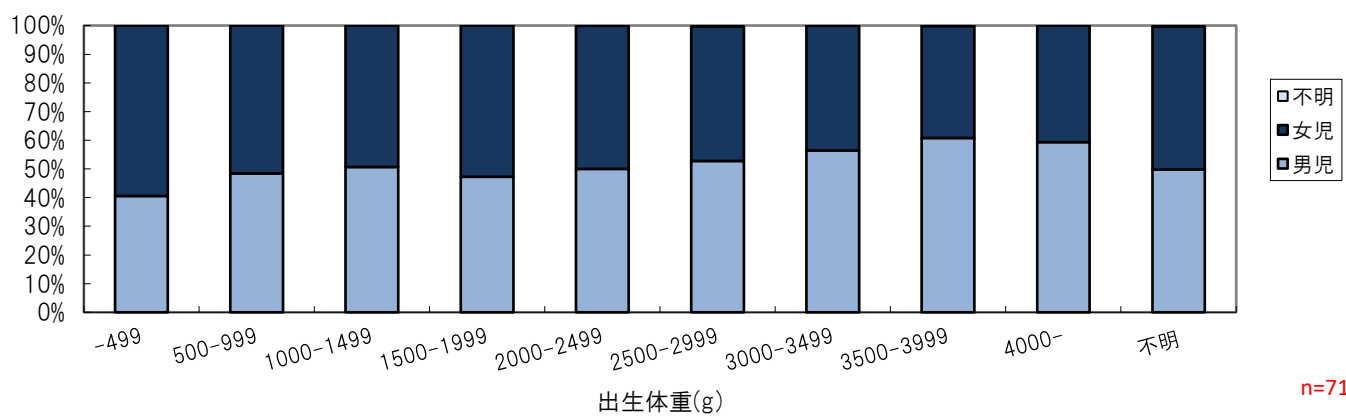
表2-2 男女別にみた出生体重別新生児数（100gごと）（2018）

出生体重(g)	性別				不明 (%)		合計 (%)	
	男	(%)	女	(%)				
400未満	1	33.33	2	66.67	-	-	3	100.00
400～499	9	50.00	9	50.00	-	-	18	100.00
500～599	8	44.44	10	55.56	-	-	18	100.00
600～699	14	51.85	13	48.15	-	-	27	100.00
700～799	15	51.72	14	48.28	-	-	29	100.00
800～899	14	48.28	15	51.72	-	-	29	100.00
900～999	16	59.26	11	40.74	-	-	27	100.00
1000～1099	10	50.00	10	50.00	-	-	20	100.00
1100～1199	12	42.86	16	57.14	-	-	28	100.00
1200～1299	20	60.61	13	39.39	-	-	33	100.00
1300～1399	21	55.26	17	44.74	-	-	38	100.00
1400～1499	22	42.31	30	57.69	-	-	52	100.00
1500～1599	19	37.25	31	60.78	1	1.96	51	100.00
1600～1699	25	39.68	38	60.32	-	-	63	100.00
1700～1799	37	46.84	42	53.16	-	-	79	100.00
1800～1899	58	52.25	53	47.75	-	-	111	100.00
1900～1999	66	47.14	74	52.86	-	-	140	100.00
2000～2099	69	46.00	81	54.00	-	-	150	100.00
2100～2199	91	44.61	112	54.90	1	0.49	204	100.00
2200～2299	109	53.17	96	46.83	-	-	205	100.00
2300～2399	94	52.51	85	47.49	-	-	179	100.00
2400～2499	96	48.73	101	51.27	-	-	197	100.00
2500～2599	102	50.00	100	49.02	2	0.98	204	100.00
2600～2699	101	48.33	108	51.67	-	-	209	100.00
2700～2799	138	56.79	105	43.21	-	-	243	100.00
2800～2899	112	53.59	95	45.45	2	0.96	209	100.00
2900～2999	131	57.96	94	41.59	1	0.44	226	100.00
3000～3099	120	54.05	102	45.95	-	-	222	100.00
3100～3199	103	56.59	79	43.41	-	-	182	100.00
3200～3299	107	61.85	66	38.15	-	-	173	100.00
3300～3399	97	66.44	49	33.56	-	-	146	100.00
3400～3499	84	60.00	55	39.29	1	0.71	140	100.00
3500～3599	67	65.05	36	34.95	-	-	103	100.00
3600～3699	50	63.29	29	36.71	-	-	79	100.00
3700～3799	26	65.00	14	35.00	-	-	40	100.00
3800～3899	17	54.84	14	45.16	-	-	31	100.00
3900～3999	14	58.33	10	41.67	-	-	24	100.00
4000～4099	8	53.33	7	46.67	-	-	15	100.00
4100～4199	1	50.00	1	50.00	-	-	2	100.00
4200～4299	6	100.00	-	-	-	-	6	100.00
4300～4399	1	50.00	1	50.00	-	-	2	100.00
4400～4499	2	66.67	1	33.33	-	-	3	100.00
4500～4599	-	-	-	-	-	-	-	-
4600～4699	-	-	-	-	-	-	-	-
4700～	2	100.00	-	-	-	-	2	100.00
不明	245	47.21	230	44.32	44	8.48	519	100.00
合計	2,360	100.00	2,069	100.00	52	14.02	4,481	100.00

表2-2 男女別にみた出生体重別新生児数（100gごと）（2019）

出生体重(g)	性別				不明 (%)		合計 (%)	
	男	(%)	女	(%)				
400未満	2	16.67	10	83.33	-	-	12	100.00
400～499	13	52.00	12	48.00	-	-	25	100.00
500～599	14	46.67	16	53.33	-	-	30	100.00
600～699	16	45.71	19	54.29	-	-	35	100.00
700～799	18	46.15	21	53.85	-	-	39	100.00
800～899	25	54.35	21	45.65	-	-	46	100.00
900～999	20	47.62	22	52.38	-	-	42	100.00
1000～1099	21	52.50	19	47.50	-	-	40	100.00
1100～1199	29	49.15	30	50.85	-	-	59	100.00
1200～1299	24	41.38	34	58.62	-	-	58	100.00
1300～1399	32	50.79	31	49.21	-	-	63	100.00
1400～1499	49	56.98	37	43.02	-	-	86	100.00
1500～1599	48	48.00	52	52.00	-	-	100	100.00
1600～1699	57	50.00	57	50.00	-	-	114	100.00
1700～1799	72	51.80	67	48.20	-	-	139	100.00
1800～1899	81	46.02	95	53.98	-	-	176	100.00
1900～1999	85	43.37	111	56.63	-	-	196	100.00
2000～2099	106	44.35	133	55.65	-	-	239	100.00
2100～2199	171	51.66	159	48.04	1	0.30	331	100.00
2200～2299	159	52.65	142	47.02	1	0.33	302	100.00
2300～2399	173	51.03	166	48.97	-	-	339	100.00
2400～2499	190	49.35	195	50.65	-	-	385	100.00
2500～2599	166	52.53	150	47.47	-	-	316	100.00
2600～2699	193	56.43	145	42.40	4	1.17	342	100.00
2700～2799	180	50.42	177	49.58	-	-	357	100.00
2800～2899	183	52.59	164	47.13	1	0.29	348	100.00
2900～2999	200	51.95	184	47.79	1	0.26	385	100.00
3000～3099	203	53.28	177	46.46	1	0.26	381	100.00
3100～3199	193	56.93	146	43.07	-	-	339	100.00
3200～3299	166	57.84	121	42.16	-	-	287	100.00
3300～3399	135	56.72	103	43.28	-	-	238	100.00
3400～3499	124	59.62	84	40.38	-	-	208	100.00
3500～3599	93	65.96	48	34.04	-	-	141	100.00
3600～3699	60	56.60	46	43.40	-	-	106	100.00
3700～3799	52	60.47	34	39.53	-	-	86	100.00
3800～3899	32	59.26	21	38.89	1	1.85	54	100.00
3900～3999	25	56.82	19	43.18	-	-	44	100.00
4000～4099	18	66.67	9	33.33	-	-	27	100.00
4100～4199	6	50.00	6	50.00	-	-	12	100.00
4200～4299	4	36.36	7	63.64	-	-	11	100.00
4300～4399	3	50.00	3	50.00	-	-	6	100.00
4400～4499	3	75.00	1	25.00	-	-	4	100.00
4500～4599	-	-	-	-	-	-	-	-
4600～4699	2	100.00	-	-	-	-	2	100.00
4700～	2	100.00	-	-	-	-	2	100.00
不明	310	49.76	311	49.92	2	0.32	623	100.00
合計	3,758	100.00	3,405	100.00	12	100.00	7,175	100.00

【3】 男女別にみた在胎週数別新生児数

表3-1 男女別にみた在胎週数別新生児数

在胎週数(週)	性別				不明	(%)	合計	(%)
	男	(%)	女	(%)				
2016								
-21	-	-	-	-	-	-	-	100.00
22-23	21	58.33	15	41.67	-	-	36	100.00
24-27	71	58.20	51	41.80	-	-	122	100.00
28-33	253	55.73	199	43.83	2	0.44	454	100.00
34-36	506	54.70	419	45.30	-	-	925	100.00
37-41	1,171	52.96	1,035	46.81	5	0.23	2,211	100.00
42-	4	57.14	3	42.86	-	-	7	100.00
不明	7	46.67	7	46.67	1	6.67	15	100.00
合計	2,033	53.93	1,729	45.86	8	0.21	3,770	100.00
2017								
-21	1	100.00	-	-	-	-	1	-
22-23	18	78.26	5	21.74	-	-	23	100.00
24-27	59	49.58	60	50.42	-	-	119	100.00
28-33	225	52.82	200	46.95	1	0.23	426	100.00
34-36	419	57.24	312	42.62	1	0.14	732	100.00
37-41	1,275	53.93	1,080	45.69	9	0.38	2,364	100.00
42-	3	50.00	3	50.00	-	-	6	100.00
不明	47	49.47	42	44.21	6	6.32	95	100.00
合計	2,047	54.35	1,702	45.19	17	0.45	3,766	100.00
2018								
-21	2	15.38	1	7.69	10	76.92	13	100.00
22-23	17	62.96	10	37.04	-	-	27	100.00
24-27	46	47.92	48	50.00	2	2.08	96	100.00
28-33	193	53.02	169	46.43	2	0.55	364	100.00
34-36	508	50.90	483	48.40	7	0.70	998	100.00
37-41	1,585	53.44	1,353	45.62	28	0.94	2,966	100.00
42-	5	71.43	2	28.57	-	-	7	100.00
不明	4	40.00	3	30.00	3	30.00	10	100.00
合計	2,360	52.67	2,069	46.17	52	1.16	4,481	100.00
2019								
-21	-	-	-	-	-	-	-	100.00
22-23	24	51.06	23	48.94	-	-	47	100.00
24-27	80	51.61	75	48.39	-	-	155	100.00
28-33	356	54.69	295	45.31	-	-	651	100.00
34-36	791	56.22	614	43.64	2	0.14	1,407	100.00
37-41	2,186	51.19	2,076	48.62	8	0.19	4,270	100.00
42-	2	22.22	7	77.78	-	-	9	100.00
不明	319	50.16	315	49.53	2	0.31	636	100.00
合計	3,758	52.38	3,405	47.46	12	0.17	7,175	100.00

図3 入院新生児の在胎週数別男女別割合 (2016)



図3 入院新生児の在胎週数別男女別割合 (2017)



図3 入院新生児の在胎週数別男女別割合 (2018)

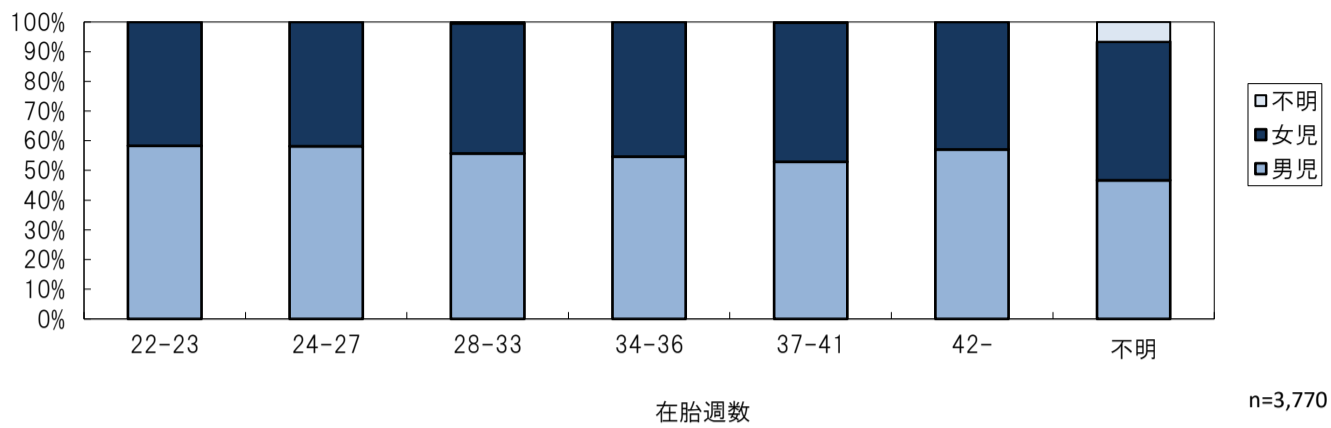

図3 入院新生児の在胎週数別男女別割合 (2019)

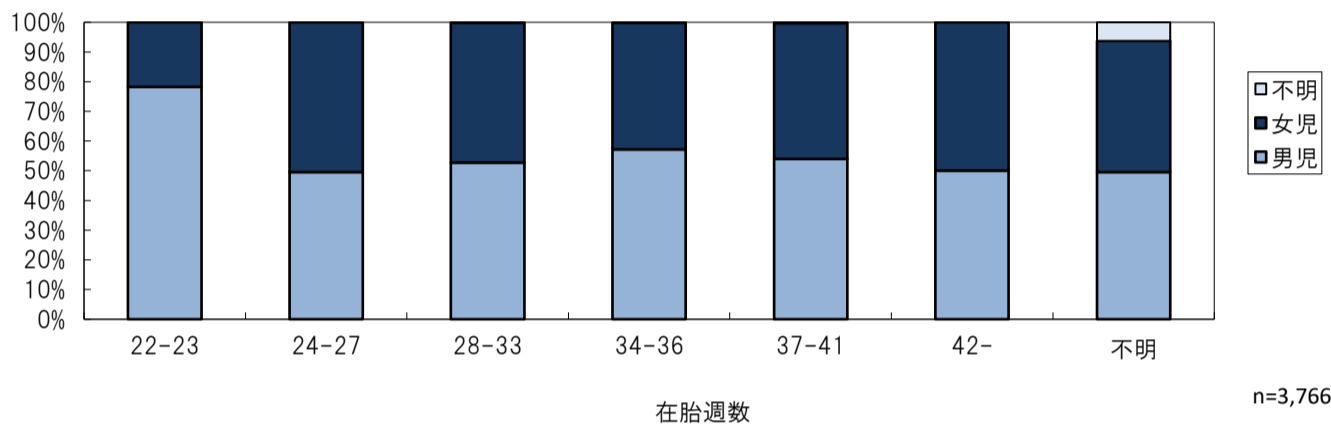

表3-2 男女別にみた在胎週数別新生児数（1週ごと）（2016）

在胎週数(週)	性別				不明 (%)		合計 (%)	
	男	(%)	女	(%)				
-22	1	0.05	5	0.29	-	-	6	0.16
23	20	0.98	10	0.58	-	-	30	0.80
24	14	0.69	10	0.58	-	-	24	0.64
25	18	0.89	19	1.10	-	-	37	0.98
26	24	1.18	8	0.46	-	-	32	0.85
27	15	0.74	14	0.81	-	-	29	0.77
28	29	1.43	18	1.04	-	-	47	1.25
29	16	0.79	20	1.16	-	-	36	0.95
30	38	1.87	32	1.85	-	-	70	1.86
31	32	1.57	27	1.56	2	25.00	61	1.62
32	60	2.95	45	2.60	-	-	105	2.79
33	78	3.84	57	3.30	-	-	135	3.58
34	128	6.30	104	6.02	-	-	232	6.15
35	167	8.21	145	8.39	-	-	312	8.28
36	211	10.38	170	9.83	-	-	381	10.11
37	310	15.25	261	15.10	1	12.50	572	15.17
38	315	15.49	293	16.95	2	25.00	610	16.18
39	274	13.48	212	12.26	1	12.50	487	12.92
40	201	9.89	190	10.99	-	-	391	10.37
41	71	3.49	79	4.57	1	12.50	151	4.01
42-	4	0.20	3	0.17	-	-	7	0.19
不明	7	0.34	7	0.40	1	12.50	15	0.40
合計	2,033	100	1,729	100	8	100	3,770	100

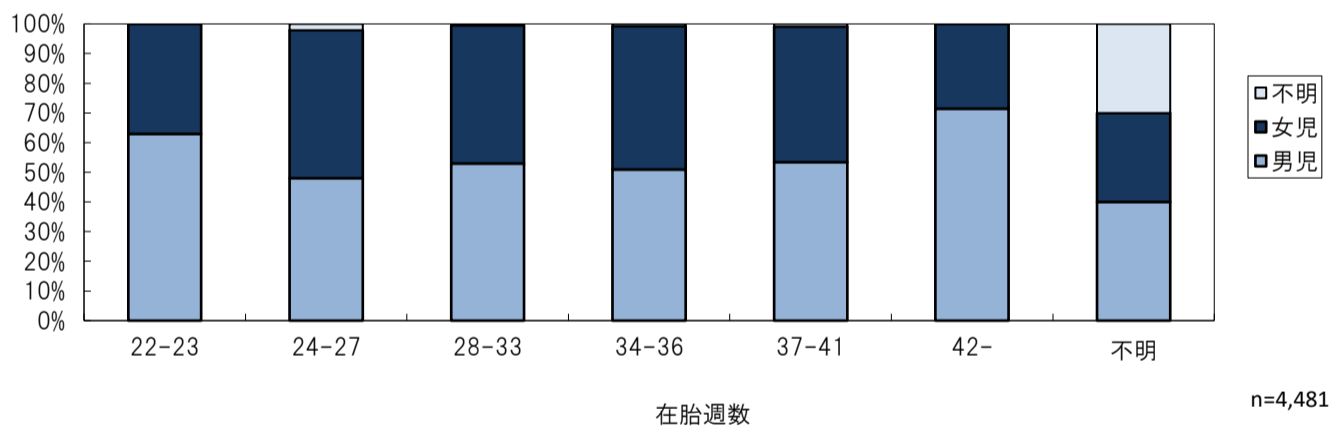
表3-2 男女別にみた在胎週数別新生児数（1週ごと）（2017）

在胎週数(週)	性別				不明 (%)		合計 (%)	
	男	(%)	女	(%)				
-22	10	0.49	-	-	-	-	10	0.27
23	9	0.44	5	0.29	-	-	14	0.37
24	15	0.73	13	0.76	-	-	28	0.74
25	11	0.54	8	0.47	-	-	19	0.50
26	18	0.88	24	1.41	-	-	42	1.12
27	15	0.73	15	0.88	-	-	30	0.80
28	20	0.98	27	1.59	-	-	47	1.25
29	28	1.37	27	1.59	-	-	55	1.46
30	17	0.83	27	1.59	-	-	44	1.17
31	42	2.05	30	1.76	-	-	72	1.91
32	43	2.10	37	2.17	1	5.88	81	2.15
33	75	3.66	52	3.06	-	-	127	3.37
34	95	4.64	77	4.52	-	-	172	4.57
35	146	7.13	121	7.11	1	5.88	268	7.12
36	178	8.70	114	6.70	-	-	292	7.75
37	325	15.88	258	15.16	1	5.88	584	15.51
38	349	17.05	323	18.98	2	11.76	674	17.90
39	270	13.19	220	12.93	3	17.65	493	13.09
40	246	12.02	201	11.81	2	11.76	449	11.92
41	85	4.15	78	4.58	1	5.88	164	4.35
42-	3	0.15	3	0.18	-	-	6	0.16
不明	47	2.30	42	2.47	6	35.29	95	2.52
合計	2,047	100.00	1,702	100.00	17	100.00	3,766	100.00

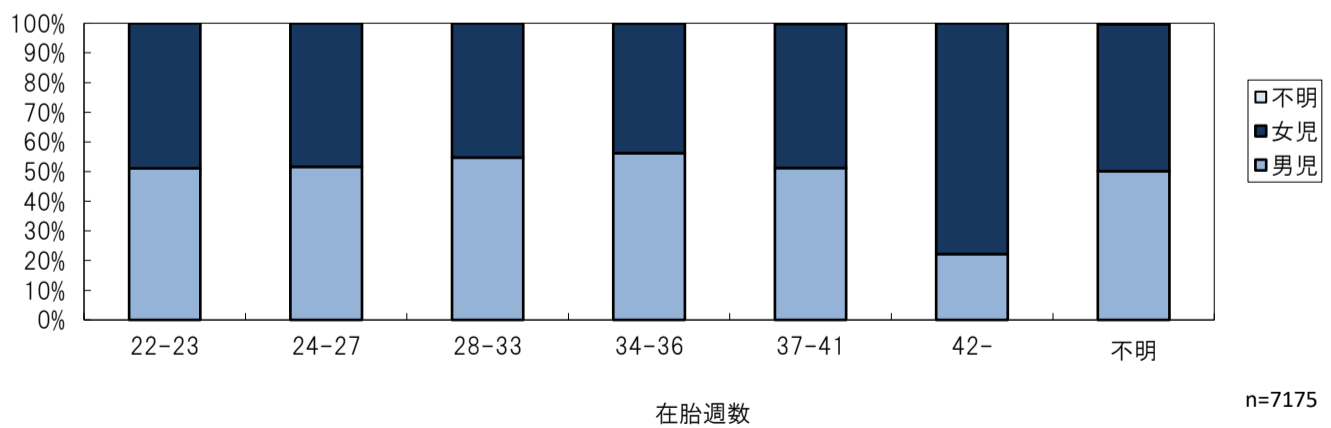
表3-2 男女別にみた在胎週数別新生児数（1週ごと）（2018）

在胎週数(週)	性別				不明	(%)	合計	(%)
	男	(%)	女	(%)				
-22	10	0.42	2	0.10	13	25.00	25	0.56
23	9	0.38	9	0.43	-	-	18	0.40
24	11	0.47	14	0.68	1	1.92	26	0.58
25	10	0.42	13	0.63	-	-	23	0.51
26	12	0.51	14	0.68	-	-	26	0.58
27	13	0.55	7	0.34	1	1.92	21	0.47
28	17	0.72	13	0.63	-	-	30	0.67
29	17	0.72	9	0.43	-	-	26	0.58
30	19	0.81	28	1.35	-	-	47	1.05
31	36	1.53	34	1.64	-	-	70	1.56
32	52	2.20	36	1.74	2	3.85	90	2.01
33	52	2.20	49	2.37	-	-	101	2.25
34	129	5.47	114	5.51	2	3.85	245	5.47
35	162	6.86	171	8.26	1	1.92	334	7.45
36	217	9.19	198	9.57	4	7.69	419	9.35
37	322	13.64	281	13.58	8	15.38	611	13.64
38	492	20.85	409	19.77	7	13.46	908	20.26
39	338	14.32	270	13.05	5	9.62	613	13.68
40	315	13.35	263	12.71	6	11.54	584	13.03
41	118	5.00	130	6.28	2	3.85	250	5.58
42-	5	0.21	2	0.10	-	-	7	0.16
不明	4	0.17	3	0.14	-	-	7	0.16
合計	2,360	100.00	2,069	100.00	52	100.00	4,481	100.00

表3-2 男女別にみた在胎週数別新生児数（1週ごと）（2019）

在胎週数(週)	性別				不明	(%)	合計	(%)
	男	(%)	女	(%)				
-22	4	30.77	9	69.23	-	-	13	100.00
23	20	58.82	14	41.18	-	-	34	100.00
24	13	48.15	14	51.85	-	-	27	100.00
25	16	47.06	18	52.94	-	-	34	100.00
26	24	53.33	21	46.67	-	-	45	100.00
27	27	55.10	22	44.90	-	-	49	100.00
28	24	47.06	27	52.94	-	-	51	100.00
29	29	48.33	31	51.67	-	-	60	100.00
30	42	48.84	44	51.16	-	-	86	100.00
31	69	60.00	46	40.00	-	-	115	100.00
32	75	52.82	67	47.18	-	-	142	100.00
33	117	59.39	80	40.61	-	-	197	100.00
34	197	57.27	147	42.73	-	-	344	100.00
35	260	53.50	225	46.30	1	0.21	486	100.00
36	334	57.89	242	41.94	1	0.17	577	100.00
37	543	49.95	541	49.77	3	0.28	1087	100.00
38	630	51.14	598	48.54	4	0.32	1232	100.00
39	465	53.26	408	46.74	-	-	873	100.00
40	403	50.88	388	48.99	1	0.13	792	100.00
41	145	50.70	141	49.30	-	-	286	100.00
42-	2		8		-	-	10	
不明	319	50.24	314	49.45	2	0.31	635	100.00
合計	3,758	100.00	3,405	100.00	12	100.00	7,175	100.00

【4】 出生体重基準曲線によって分類した新生児数

表4-1 出生体重基準曲線により分類した出生体重別新生児数

出生体重(g)	10%tile 未満 (%)	10-90 %tile (%)	90%tile を超える (%)	不明 (%)	合計 (%)
2016					
-499	9 40.91	13 59.09	- -	- -	22 100.00
500-999	47 30.13	109 69.87	- -	- -	156 100.00
1000-1499	72 33.80	140 65.73	- -	1 0.47	213 100.00
1500-1999	181 38.19	289 60.97	3 0.63	1 0.21	474 100.00
2000-2499	275 28.03	699 71.25	4 0.41	3 0.31	981 100.00
2500-2999	23 2.51	873 95.10	20 2.18	2 0.22	918 100.00
3000-3499	- -	709 91.37	63 8.12	4 0.52	776 100.00
3500-3999	- -	85 42.50	113 56.50	2 1.00	200 100.00
4000-	- -	- -	26 96.30	1 3.70	27 100.00
不明	- -	- -	- -	3 100.00	3 100.00
合計	607 16.10	2,917 77.37	229 6.07	17 0.45	3,770 100.00
2017					
-499	7 38.89	11 61.11	- -	- -	18 100.00
500-999	37 26.81	98 71.01	- -	3 2.17	138 100.00
1000-1499	82 36.61	135 60.27	2 0.89	5 2.23	224 100.00
1500-1999	162 39.42	240 58.39	2 0.49	7 1.70	411 100.00
2000-2499	265 32.56	524 64.37	7 0.86	18 2.21	814 100.00
2500-2999	44 4.19	964 91.90	15 1.43	26 2.48	1,049 100.00
3000-3499	- -	716 91.09	49 6.23	21 2.67	786 100.00
3500-3999	- -	91 42.33	121 56.28	3 1.40	215 100.00
4000-	- -	- -	24 100.00	- -	24 100.00
不明	- -	- -	- -	87 100.00	87 100.00
合計	597 15.85	2,779 73.79	220 5.84	170 4.51	3,766 100.00
2018					
-499	8 38.10	13 61.90	- -	- -	21 100.00
500-999	37 28.46	93 71.54	- -	- -	130 100.00
1000-1499	80 46.78	90 52.63	1 0.58	- -	171 100.00
1500-1999	170 38.29	274 61.71	- -	- -	444 100.00
2000-2499	292 31.23	637 68.13	4 0.43	2 0.21	935 100.00
2500-2999	40 3.67	1,029 94.32	18 1.65	4 0.37	1,091 100.00
3000-3499	- -	814 94.32	49 5.68	- -	863 100.00
3500-3999	- -	107 38.63	170 61.37	- -	277 100.00
4000-	- -	- -	30 100.00	- -	30 100.00
不明	- -	- -	- -	519 100.00	519 100.00
合計	627 13.99	3,057 68.22	272 6.07	525 11.72	4,481 100.00
2019					
-499	15 40.54	22 59.46	- -	- -	37 100.00
500-999	64 33.33	128 66.67	- -	- -	192 100.00
1000-1499	111 36.27	195 63.73	- -	- -	306 100.00
1500-1999	287 39.59	438 60.41	- -	- -	725 100.00
2000-2499	467 29.26	1,114 69.80	12 0.75	3 0.19	1,596 100.00
2500-2999	72 4.12	1,640 93.82	29 1.66	7 0.40	1,748 100.00
3000-3499	- -	1,342 92.36	105 7.23	6 0.41	1,453 100.00
3500-3999	- -	135 31.32	295 68.45	1 0.23	431 100.00
4000-	- -	- -	64 100.00	- -	64 100.00
不明	- -	- -	- -	623 100.00	623 100.00
合計	1,016 14.16	5,014 69.88	505 7.04	640 8.92	7,175 100.00

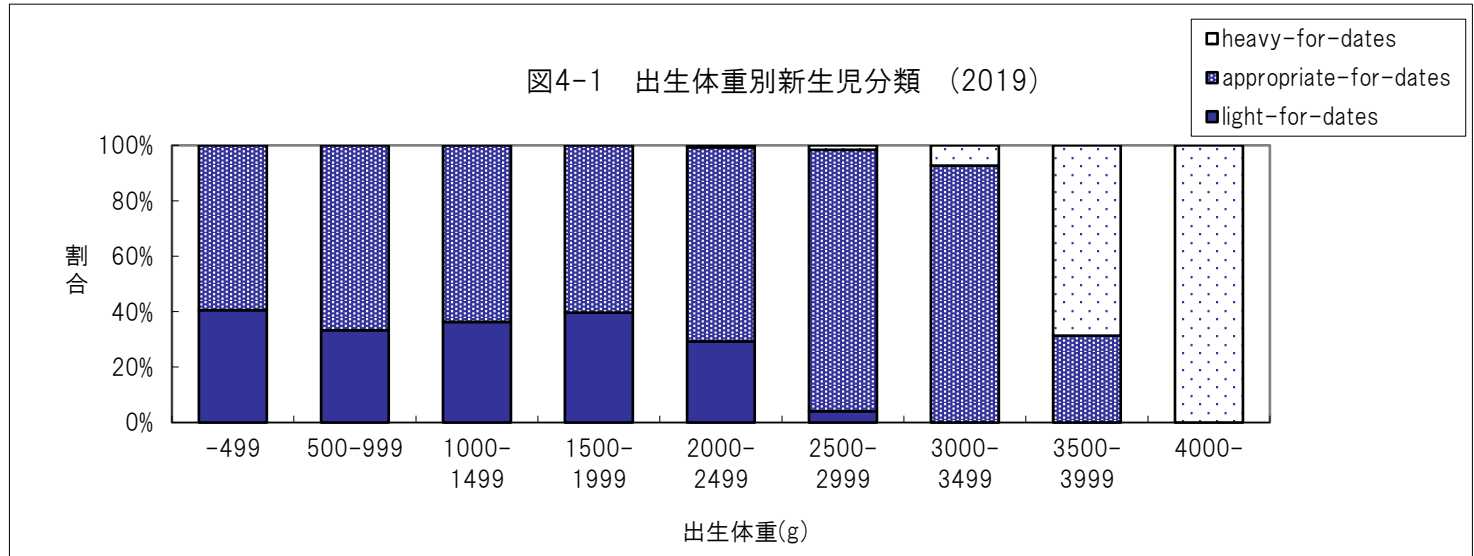
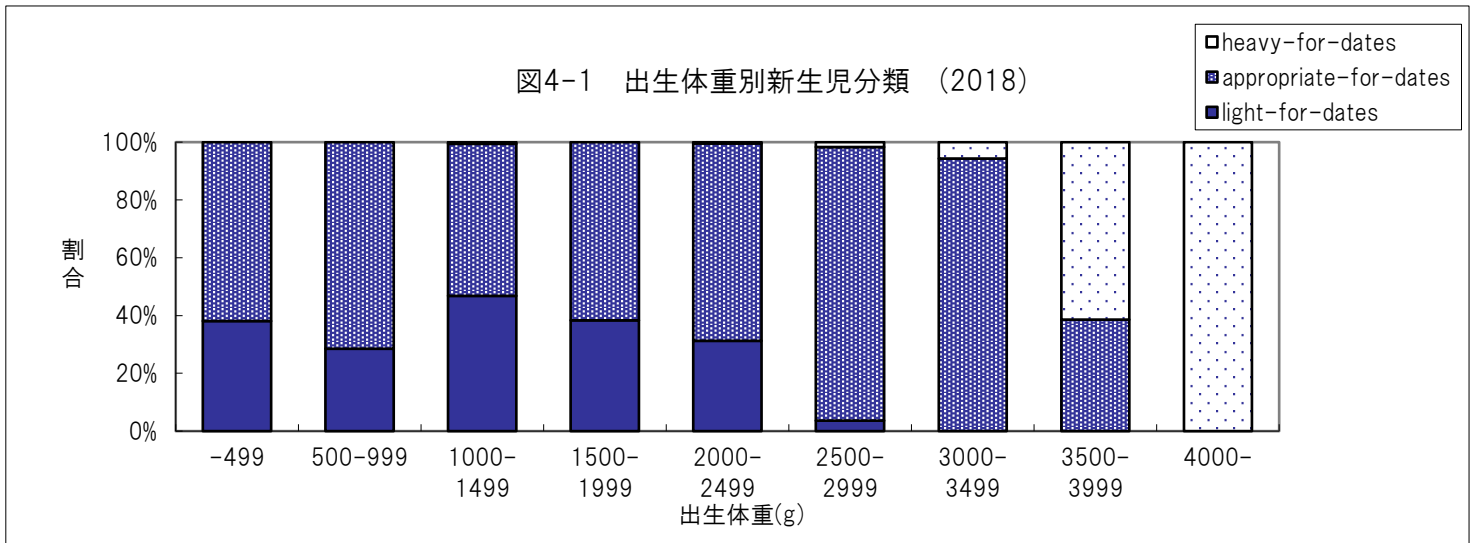
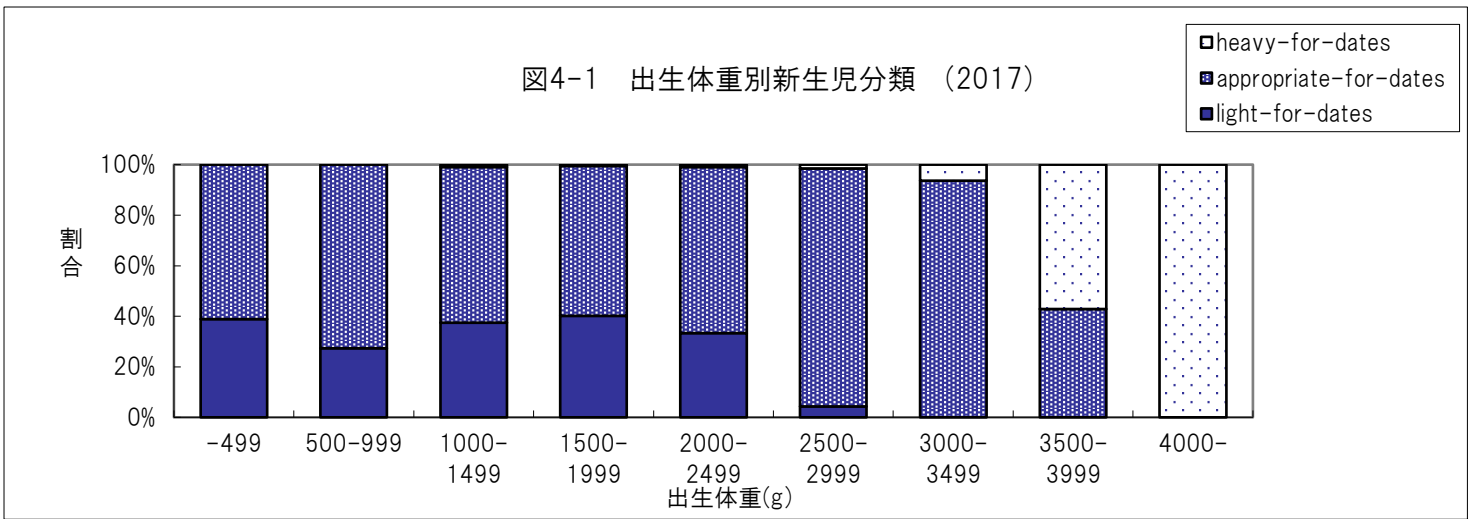
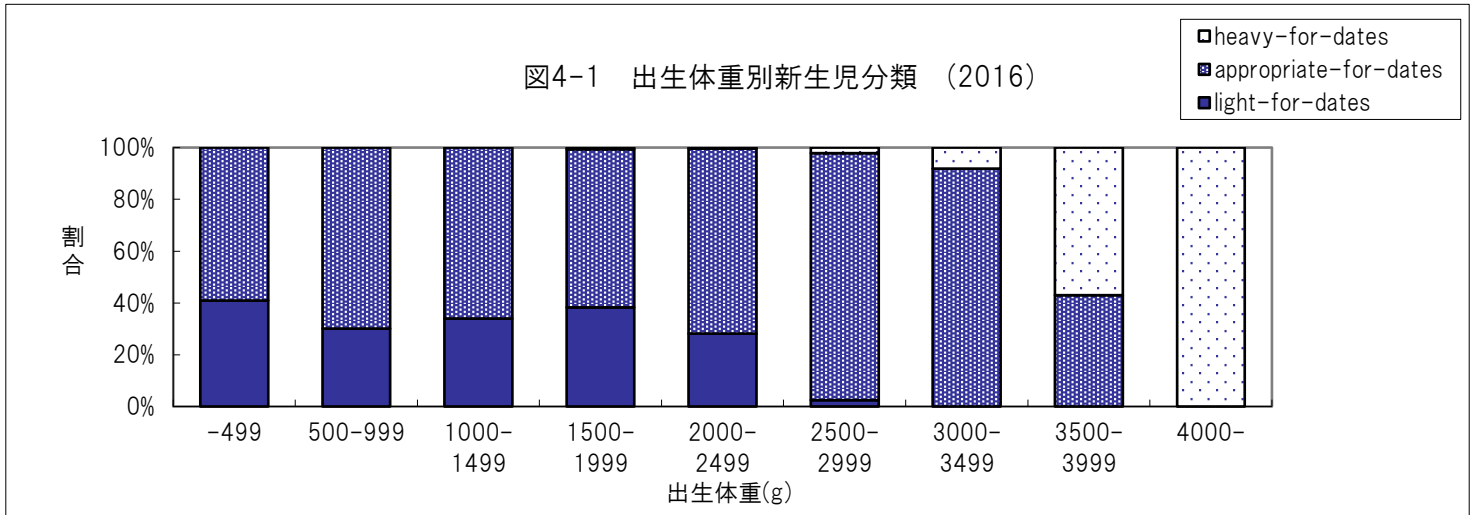

※ 不明を除く

表4-2 出生体重基準曲線により分類した在胎週数別新生児数

在胎週数(週)	10%tile 未満	(%)	10-90 %tile	(%)	90%tile を超える	(%)	不明	(%)	合計	(%)
2016										
-21	-	-	-	-	-	-	-	-	-	100.00
22-23	-	-	36	100.00	-	-	-	-	36	100.00
24-27	16	13.11	105	86.07	-	-	1	0.82	122	100.00
28-33	87	19.16	357	78.63	10	2.20	-	-	454	100.00
34-36	132	14.27	755	81.62	38	4.11	-	-	925	100.00
37-41	372	16.82	1,658	74.99	180	8.14	1	0.05	2,211	100.00
42-	-	-	6	85.71	1	14.29	-	-	7	100.00
不明	-	-	-	-	-	-	15	100.00	15	100.00
合計	607	16.10	2,917	77.37	229	6.07	17	0.45	3,770	100.00
2017										
-21	-	-	1	100.00	-	-	-	-	1	-
22-23	-	-	23	100.00	-	-	-	-	23	100.00
24-27	17	14.29	97	81.51	3	2.52	2	1.68	119	100.00
28-33	88	20.66	321	75.35	12	2.82	5	1.17	426	100.00
34-36	103	14.07	578	78.96	36	4.92	15	2.05	732	100.00
37-41	389	16.46	1,755	74.24	168	7.11	52	2.20	2,364	100.00
42-	-	-	4	66.67	1	16.67	1	16.67	6	100.00
不明	-	-	-	-	-	-	95	100.00	95	100.00
合計	597	15.85	2,779	73.79	220	5.84	170	4.51	3,766	100.00
2018										
-21	-	-	2	12.50	-	-	14	87.50	16	100.00
22-23	-	-	27	100.00	-	-	-	-	27	100.00
24-27	14	14.58	78	81.25	1	1.04	3	3.13	96	100.00
28-33	69	18.96	278	76.37	6	1.65	11	3.02	364	100.00
34-36	143	14.33	795	79.66	31	3.11	29	2.91	998	100.00
37-41	401	13.52	1,871	63.08	233	7.86	461	15.54	2,966	100.00
42-	-	-	6	85.71	1	14.29	-	-	7	100.00
不明	-	-	-	-	-	-	7	100.00	7	100.00
合計	627	13.99	3,057	68.22	272	6.07	525	11.72	4,481	100.00
2019										
-21	-	-	-	-	-	-	-	-	-	100.00
22-23	-	-	47	100.00	-	-	-	-	47	100.00
24-27	33	21.29	122	78.71	-	-	-	-	155	100.00
28-33	111	17.05	525	80.65	14	2.15	1	0.15	651	100.00
34-36	176	12.51	1,173	83.37	58	4.12	-	-	1,407	100.00
37-41	694	16.25	3,141	73.56	432	10.12	3	0.07	4,270	100.00
42-	2	22.22	6	66.67	1	11.11	-	-	9	100.00
不明	-	-	-	-	-	-	636	100.00	636	100.00
合計	1,016	14.16	5,014	69.88	505	7.04	640	8.92	7,175	100.00

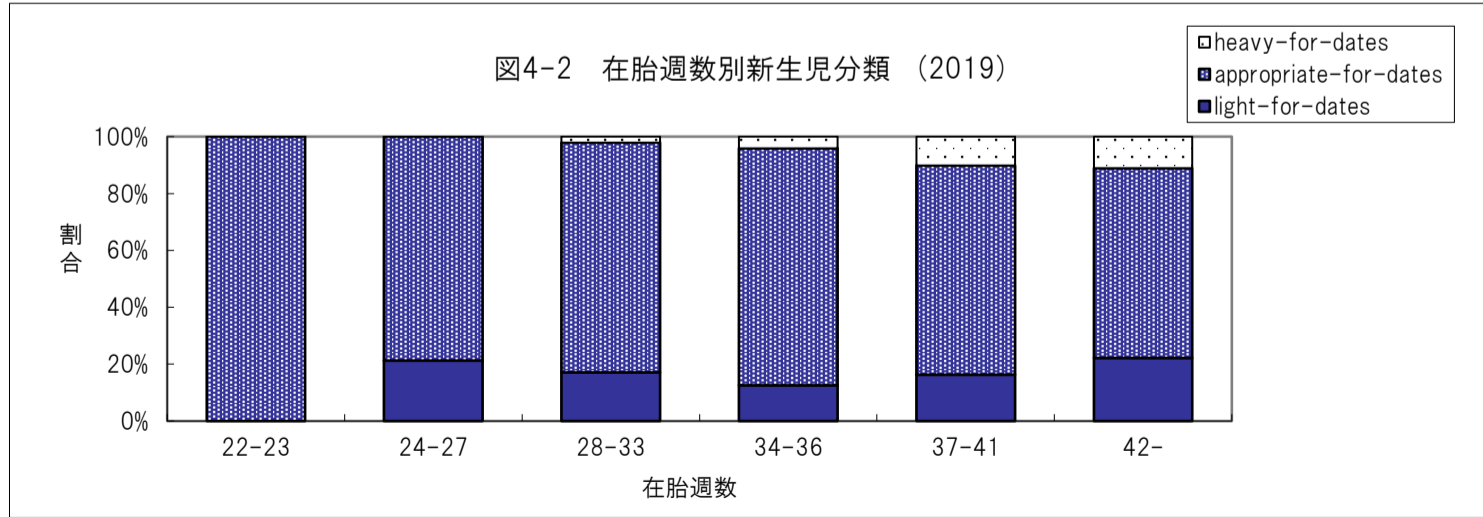
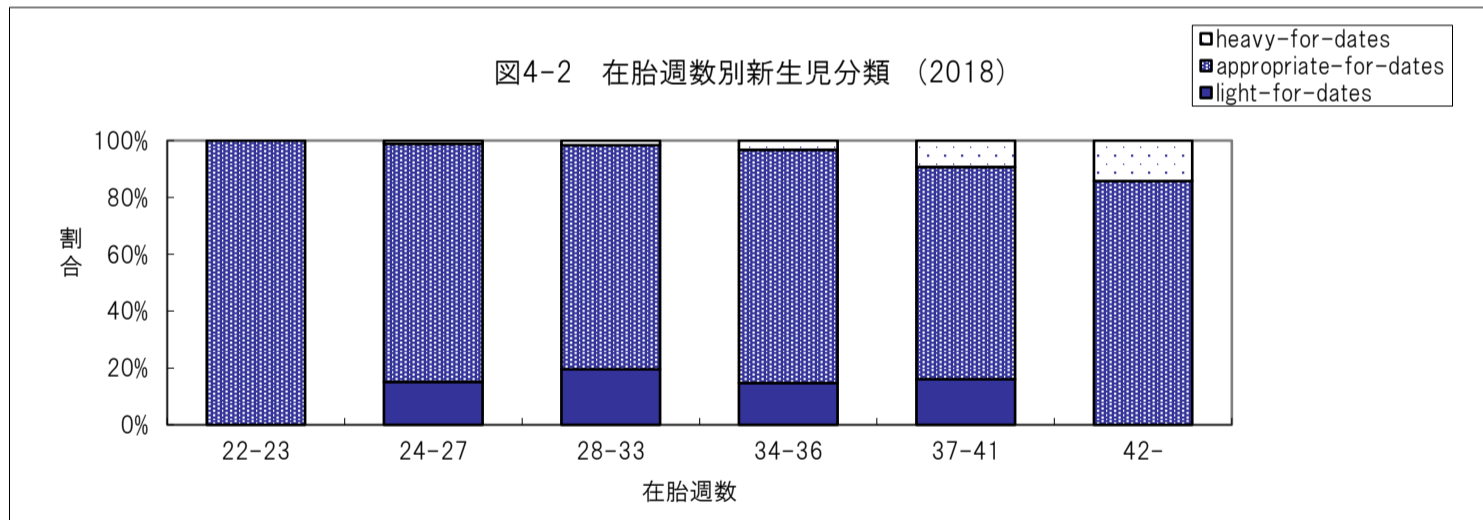
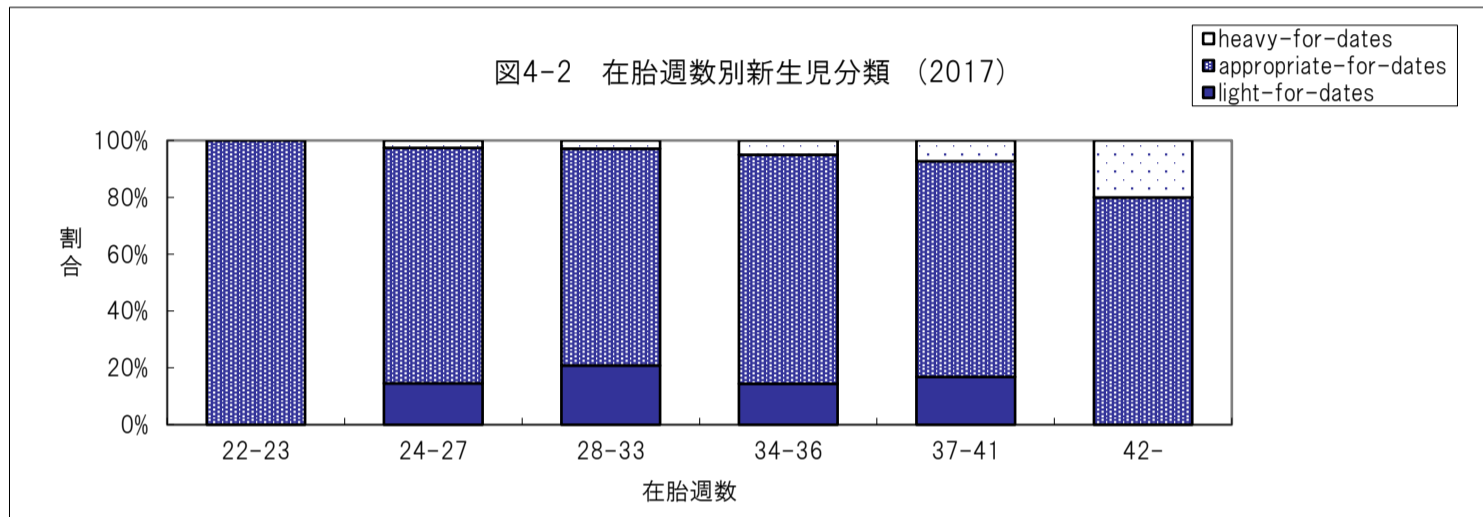
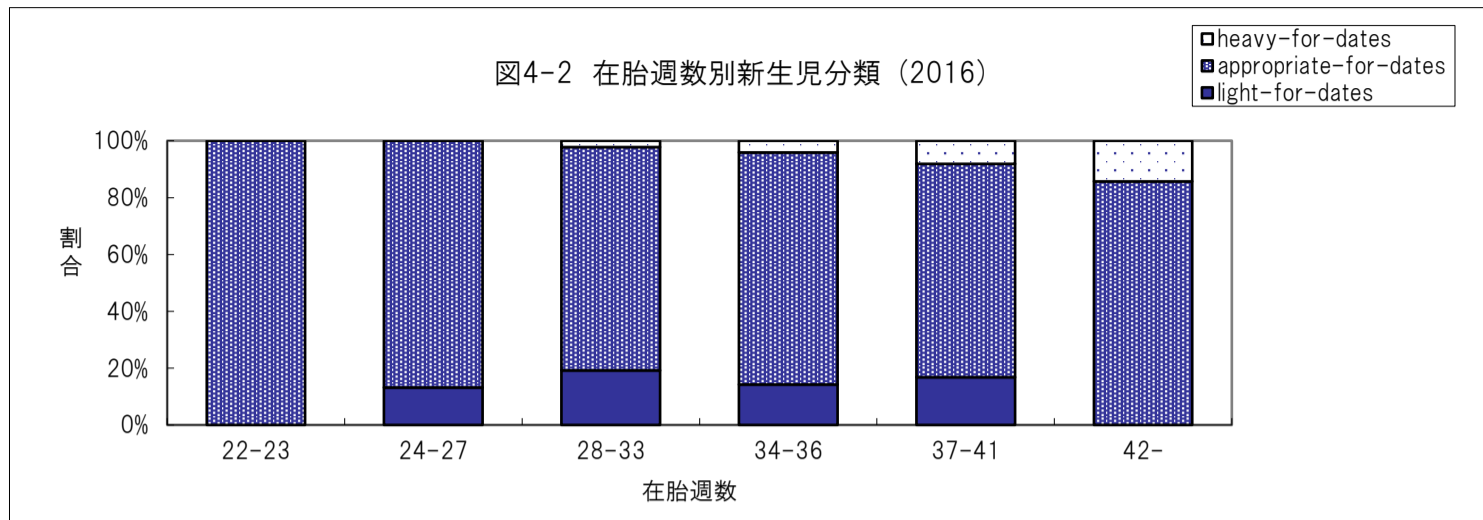

※ 不明を除く

【5】 出生体重及び在胎週数別にみた新生児数

表5-1 出生体重別在胎週数別新生児数

出生体重(g)	在胎週数(週)							不明	合計
	-21	22-23	24-27	28-33	34-36	37-41	42-		
2016									
-499	-	12	8	2	-	-	-	-	22
500-999	-	24	90	41	1	-	-	-	156
1000-1499	-	-	23	164	23	2	-	1	213
1500-1999	-	-	-	178	216	79	-	1	474
2000-2499	-	-	-	66	462	450	-	3	981
2500-2999	-	-	-	3	198	715	-	2	918
3000-3499	-	-	-	-	23	744	5	4	776
3500-3999	-	-	-	-	2	195	1	2	200
4000-	-	-	-	-	-	25	1	1	27
不明	-	-	1	-	-	1	-	1	3
合計	-	36	122	454	925	2,211	7	15	3,770
2017									
-499	-	10	7	1	-	-	-	-	18
500-999	-	13	91	31	-	-	-	3	138
1000-1499	-	-	17	179	19	4	-	5	224
1500-1999	-	-	1	161	157	85	-	7	411
2000-2499	-	-	1	45	359	391	-	18	814
2500-2999	1	-	-	2	157	863	-	26	1,049
3000-3499	-	-	-	1	21	740	3	21	786
3500-3999	-	-	-	-	3	207	2	3	215
4000-	-	-	-	1	1	22	-	-	24
不明	-	-	2	5	15	52	1	12	87
合計	1	23	119	426	732	2,364	6	95	3,766
2018									
-499	-	13	7	1	-	-	-	-	21
500-999	-	14	80	34	1	1	-	-	130
1000-1499	-	-	6	124	37	4	-	-	171
1500-1999	-	-	-	145	227	72	-	-	444
2000-2499	1	-	-	47	470	415	-	2	935
2500-2999	1	-	-	2	215	868	1	4	1,091
3000-3499	-	-	-	-	15	845	3	-	863
3500-3999	-	-	-	-	4	270	3	-	277
4000-	-	-	-	-	-	30	-	-	30
不明	14	-	3	11	29	461	-	1	519
合計	16	27	96	364	998	2,966	7	7	4,481
2019									
-499	-	21	13	2	-	1	-	-	37
500-999	-	26	114	51	1	-	-	-	192
1000-1499	-	-	28	231	41	6	-	-	306
1500-1999	-	-	-	291	277	156	1	-	725
2000-2499	-	-	-	73	744	775	1	3	1,596
2500-2999	-	-	-	2	311	1,428	-	7	1,748
3000-3499	-	-	-	-	26	1,416	5	6	1,453
3500-3999	-	-	-	-	5	423	2	1	431
4000-	-	-	-	-	2	62	-	-	64
不明	-	-	-	1	-	3	-	619	623
合計	-	47	155	651	1,407	4,270	9	636	7,175

図5 出生体重別在胎週数別入院数 (2018)



図5 出生体重別在胎週数別入院数 (2019)



表5-2 出生体重別在胎週数別新生児の割合(%)

出生体重(g)	在胎週数(週)							不明	合計
	-21	22-23	24-27	28-33	34-36	37-41	42-		
2016									
-499	-	0.32	0.21	0.05	-	-	-	-	0.58
500-999	-	0.64	2.39	1.09	0.03	-	-	-	4.14
1000-1499	-	-	0.61	4.35	0.61	0.05	-	0.03	5.65
1500-1999	-	-	-	4.72	5.73	2.10	-	0.03	12.57
2000-2499	-	-	-	1.75	12.25	11.94	-	0.08	26.02
2500-2999	-	-	-	0.08	5.25	18.97	-	0.05	24.35
3000-3499	-	-	-	-	0.61	19.73	0.13	0.11	20.58
3500-3999	-	-	-	-	0.05	5.17	0.03	0.05	5.31
4000-	-	-	-	-	-	0.66	0.03	0.03	0.72
不明	-	-	0.03	-	-	0.03	-	0.03	0.08
合計	-	0.95	3.24	12.04	24.54	58.65	0.19	0.40	100.00
2017									
-499	-	0.27	0.19	0.03	-	-	-	-	0.49
500-999	-	0.35	2.42	0.82	-	-	-	0.08	3.67
1000-1499	-	-	0.45	4.75	0.50	0.11	-	0.13	5.94
1500-1999	-	-	0.03	4.28	4.17	2.26	-	0.19	10.93
2000-2499	-	-	0.03	1.19	9.53	10.38	-	0.48	21.61
2500-2999	0.03	-	-	0.05	4.17	22.92	-	0.69	27.86
3000-3499	-	-	-	0.03	0.56	19.65	0.08	0.56	20.88
3500-3999	-	-	-	-	0.08	5.50	0.05	0.08	5.71
4000-	-	-	-	0.03	0.03	0.58	-	-	0.64
不明	-	-	0.05	0.13	0.40	1.38	0.03	0.32	2.31
合計	0.03	0.61	3.16	11.31	19.44	62.77	0.16	2.52	100.00
2018									
-499	-	0.29	0.16	0.02	-	-	-	-	0.51
500-999	-	0.31	1.79	0.76	0.02	0.02	-	-	2.90
1000-1499	-	-	0.13	2.77	0.83	0.09	-	-	3.82
1500-1999	-	-	-	3.24	5.07	1.61	-	-	9.92
2000-2499	0.02	-	-	1.05	10.50	9.27	-	0.04	20.88
2500-2999	0.02	-	-	0.04	4.80	19.38	0.02	0.09	24.35
3000-3499	-	-	-	-	0.33	18.87	0.07	-	19.27
3500-3999	-	-	-	-	0.09	6.03	0.07	-	6.19
4000-	-	-	-	-	-	0.67	-	-	0.67
不明	0.25	-	0.07	0.25	0.65	10.29	-	0.02	11.53
合計	0.29	0.60	2.14	8.13	22.29	66.23	0.16	0.16	100.00
2019									
-499	-	0.29	0.18	0.03	-	0.01	-	-	0.51
500-999	-	0.36	1.59	0.71	0.01	-	-	-	2.67
1000-1499	-	-	0.39	3.22	0.57	0.08	-	-	4.26
1500-1999	-	-	-	4.06	3.86	2.17	0.01	-	10.10
2000-2499	-	-	-	1.02	10.37	10.80	0.01	0.04	22.24
2500-2999	-	-	-	0.03	4.33	19.90	-	0.10	24.36
3000-3499	-	-	-	-	0.36	19.74	0.07	0.08	20.25
3500-3999	-	-	-	-	0.07	5.90	0.03	0.01	6.01
4000-	-	-	-	-	0.03	0.86	-	-	0.89
不明	-	-	-	0.01	-	0.04	-	8.63	8.68
合計	-	0.66	2.16	9.07	19.61	59.51	0.13	8.86	100.00

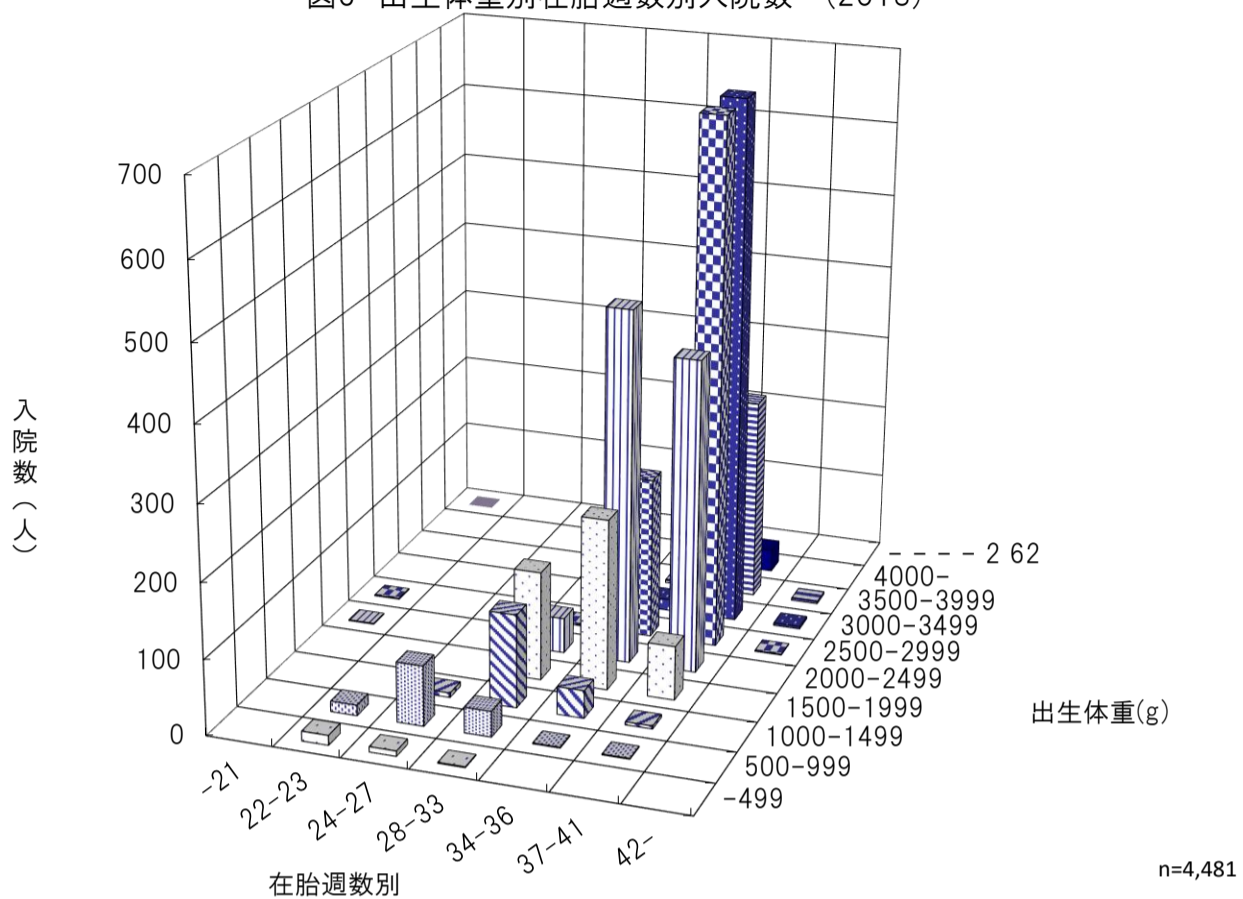
【6】 出生体重別にみた出生場所別転帰

表6-1 出生体重別にみた出生場所別転帰

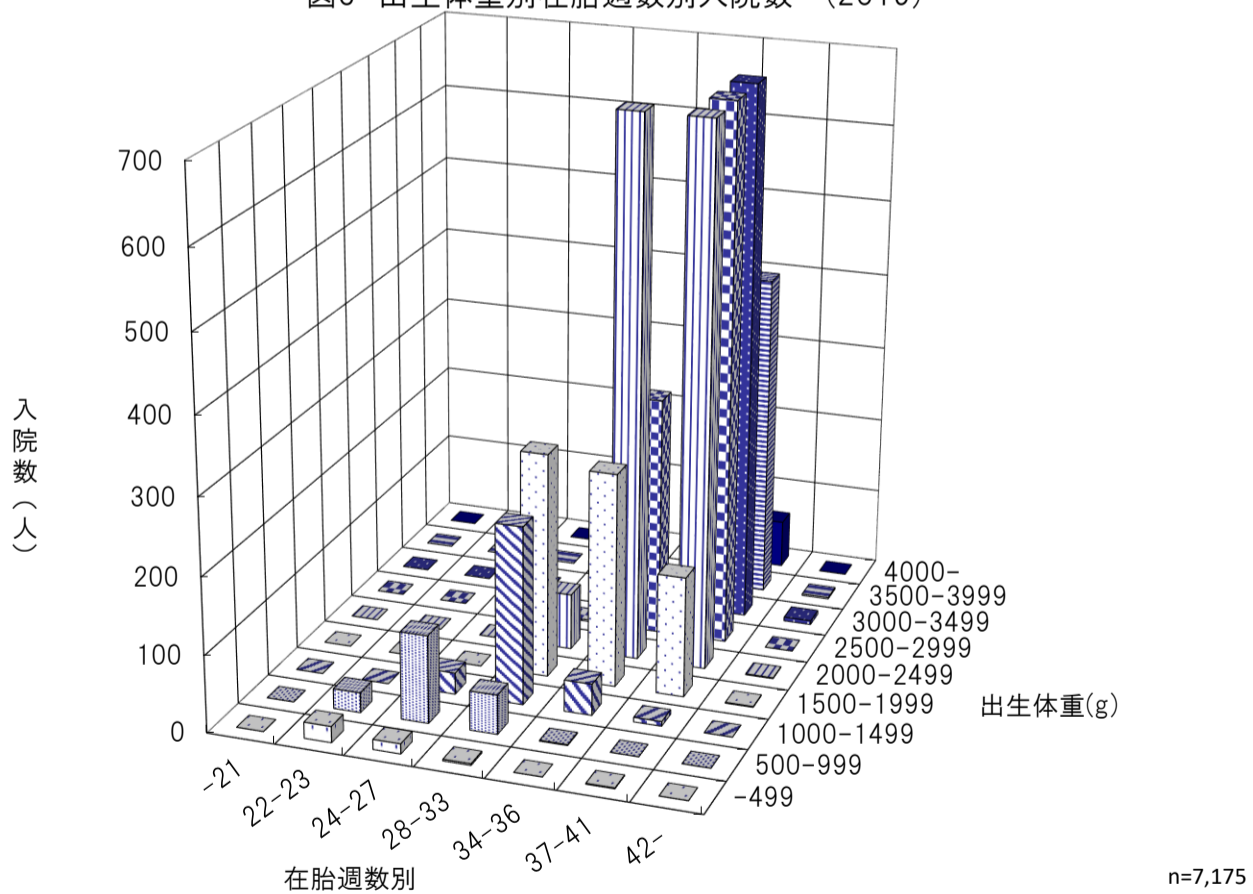
出生体重(g)	出生場所 転帰		院内						
	出生数	生存 (%)	死亡 (%)	不明 (%)	出生数	生存 (%)			
2016									
-499	18	6 33.33	4 22.22	8 44.44	3	3 100.00			
500-999	130	84 64.62	12 9.23	34 26.15	21	19 90.48			
1000-1499	194	163 84.02	8 4.12	23 11.86	16	12 75.00			
1500-1999	434	372 85.71	9 2.07	53 12.21	28	27 96.43			
2000-2499	867	753 86.85	2 0.23	112 12.92	87	80 91.95			
2500-2999	740	593 80.14	8 1.08	139 18.78	161	145 90.06			
3000-3499	613	506 82.54	6 0.98	101 16.48	144	129 89.58			
3500-3999	158	135 85.44	- -	23 14.56	34	31 91.18			
4000-	22	19 86.36	1 4.55	2 9.09	4	4 100.00			
不明	2	2 100.00	- -	- -	-	- -			
合計	3,178	2,633 82.85	50 1.57	495 15.58	498	450 90.36			
2017									
-499	15	4 26.67	5 33.33	6 40.00	3	3 100.00			
500-999	115	80 69.57	11 9.57	24 20.87	21	19 90.48			
1000-1499	201	165 82.09	11 5.47	25 12.44	19	17 89.47			
1500-1999	367	344 93.73	5 1.36	18 4.90	40	37 92.50			
2000-2499	672	588 87.50	4 0.60	80 11.90	134	128 95.52			
2500-2999	748	588 78.61	3 0.40	157 20.99	290	279 96.21			
3000-3499	558	459 82.26	3 0.54	96 17.20	218	211 96.79			
3500-3999	153	129 84.31	- -	24 15.69	56	52 92.86			
4000-	13	11 84.62	1 7.69	1 7.69	10	10 100.00			
不明	62	62 100.00	- -	- -	24	23 95.83			
合計	2,904	2,430 83.68	43 1.48	431 14.84	815	779 95.58			
2018									
-499	20	15 75.00	4 20.00	1 5.00	1	1 100.00			
500-999	119	103 86.55	5 4.20	11 9.24	9	9 100.00			
1000-1499	164	150 91.46	2 1.22	12 7.32	5	5 100.00			
1500-1999	409	376 91.93	2 0.49	31 7.58	29	26 89.66			
2000-2499	814	731 89.80	2 0.25	81 9.95	87	74 85.06			
2500-2999	891	685 76.88	4 0.45	202 22.67	175	155 88.57			
3000-3499	684	540 78.95	- -	144 21.05	155	137 88.39			
3500-3999	226	185 81.86	- -	41 18.14	45	34 75.56			
4000-	28	20 71.43	- -	8 28.57	2	2 100.00			
不明	518	1 0.19	- -	517 99.81	-	- -			
合計	3,873	2,806 72.45	19 0.49	1,048 27.06	508	443 87.20			
2019									
-499	34	20 58.82	9 26.47	5 14.71	2	2 100.00			
500-999	146	136 93.15	5 3.42	5 3.42	31	31 100.00			
1000-1499	238	220 92.44	6 2.52	12 5.04	35	32 91.43			
1500-1999	579	533 92.06	7 1.21	39 6.74	68	64 94.12			
2000-2499	1,189	1,040 87.47	9 0.76	140 11.77	189	188 99.47			
2500-2999	1,239	982 79.26	7 0.56	250 20.18	339	333 98.23			
3000-3499	1,019	809 79.39	1 0.10	209 20.51	290	282 97.24			
3500-3999	311	228 73.31	- -	83 26.69	66	63 95.45			
4000-	53	41 77.36	- -	12 22.64	8	8 100.00			
不明	584	2 0.34	- -	582 99.66	27	- -			
合計	5,392	4,011 74.39	44 0.82	1,337 24.80	1,055	1,003 95.07			

院外				小計						出生場所不明	出生数合計	
死亡	(%)	不明	(%)	出生数	生存	(%)	死亡	(%)	不明	(%)		
-	-	-	-	21	9	42.86	4	19.05	8	38.10	1	22
1	4.76	1	4.76	151	103	68.21	13	8.61	35	23.18	5	156
-	-	4	25.00	210	175	83.33	8	3.81	27	12.86	3	213
1	3.57	-	-	462	399	86.36	10	2.16	53	11.47	12	474
1	1.15	6	6.90	954	833	87.32	3	0.31	118	12.37	27	981
3	1.86	13	8.07	901	738	81.91	11	1.22	152	16.87	17	918
2	1.39	13	9.03	757	635	83.88	8	1.06	114	15.06	19	776
-	-	3	8.82	192	166	86.46	-	-	26	13.54	8	200
-	-	-	-	26	23	88.46	1	3.85	2	7.69	1	27
-	-	-	-	2	2	100.00	-	-	-	-	1	3
8	1.61	40	8.03	3,676	3,083	83.87	58	1.58	535	14.55	94	3,770
-	-	-	-	18	7	38.89	5	27.78	6	33.33	-	18
1	4.76	1	4.76	136	99	72.79	12	8.82	25	18.38	2	138
1	5.26	1	5.26	220	182	82.73	12	5.45	26	11.82	4	224
-	-	3	7.50	407	381	93.61	5	1.23	21	5.16	4	411
-	-	6	4.48	806	716	88.83	4	0.50	86	10.67	8	814
2	0.69	9	3.10	1038	867	83.53	5	0.48	166	15.99	11	1,049
1	0.46	6	2.75	776	670	86.34	4	0.52	102	13.14	10	786
-	-	4	7.14	209	181	86.60	-	-	28	13.40	6	215
-	-	-	-	23	21	91.30	1	4.35	1	4.35	1	24
-	-	1	4.17	86	85	98.84	-	-	1	1.16	1	87
5	0.61	31	3.80	3,719	3,209	86.29	48	1.29	462	12.42	47	3,766
-	-	-	-	21	16	76.19	4	19.05	1	4.76	-	21
-	-	-	-	128	112	87.50	5	3.91	11	8.59	2	130
-	-	-	-	169	155	91.72	2	1.18	12	7.10	2	171
-	-	3	10.34	438	402	91.78	2	0.46	34	7.76	6	444
2	2.30	11	12.64	901	805	89.35	4	0.44	92	10.21	34	935
-	-	20	11.43	1066	840	78.80	4	0.38	222	20.83	25	1,091
2	1.29	16	10.32	839	677	80.69	2	0.24	160	19.07	24	863
-	-	11	24.44	271	219	80.81	-	-	52	19.19	6	277
-	-	-	-	30	22	73.33	-	-	8	26.67	-	30
-	-	-	-	518	1	0.19	-	-	517	99.81	1	519
4	0.79	61	12.01	4,381	3,249	74.16	23	0.52	1109	25.31	100	4,481
-	-	-	-	36	22	61.11	9	25.00	5	13.89	1	37
-	-	-	-	177	167	94.35	5	2.82	5	2.82	15	192
2	5.71	1	2.86	273	252	92.31	8	2.93	13	4.76	33	306
1	1.47	3	4.41	647	597	92.27	8	1.24	42	6.49	78	725
-	-	1	0.53	1378	1,228	89.11	9	0.65	141	10.23	218	1,596
1	0.29	5	1.47	1578	1,315	83.33	8	0.51	255	16.16	170	1,748
3	1.03	5	1.72	1309	1,091	83.35	4	0.31	214	16.35	144	1,453
1	1.52	2	3.03	377	291	77.19	1	0.27	85	22.55	54	431
-	-	-	-	61	49	80.33	-	-	12	19.67	3	64
-	-	27	100.00	611	2	0.33	-	-	609	99.67	12	623
8	0.76	44	4.17	6,447	5,014	77.77	52	0.81	1381	21.42	728	7,175

图6-1 出生体重别死亡率（院内・院外出生児）



表6-2 出生体重別にみた出生場所別転帰（100gごと）（2016）

出生場所 転帰	院内								
	出生数	生存 (%)	死亡 (%)	不明 (%)	出生数	生存 (%)	不明 (%)		
400未満	5	2 40.00	1 20.00	2 40.00	1	1 100.00			
400～499	13	4 30.77	3 23.08	6 46.15	2	2 100.00			
500～599	26	12 46.15	5 19.23	9 34.62	1	1 100.00			
600～699	21	13 61.90	2 9.52	6 28.57	3	2 66.67			
700～799	36	26 72.22	3 8.33	7 19.44	10	9 90.00			
800～899	24	15 62.50	1 4.17	8 33.33	4	4 100.00			
900～999	23	18 78.26	1 4.35	4 17.39	3	3 100.00			
1000～1099	30	23 76.67	3 10.00	4 13.33	5	3 60.00			
1100～1199	33	25 75.76	1 3.03	7 21.21	4	4 100.00			
1200～1299	36	29 80.56	3 8.33	4 11.11	1	1 100.00			
1300～1399	50	46 92.00	1 2.00	3 6.00	4	3 75.00			
1400～1499	45	40 88.89	- -	5 11.11	2	1 50.00			
1500～1599	59	48 81.36	3 5.08	8 13.56	2	2 100.00			
1600～1699	63	52 82.54	2 3.17	9 14.29	5	4 80.00			
1700～1799	96	89 92.71	- -	7 7.29	6	6 100.00			
1800～1899	91	75 82.42	1 1.10	15 16.48	6	6 100.00			
1900～1999	125	108 86.40	3 2.40	14 11.20	9	9 100.00			
2000～2099	147	131 89.12	- -	16 10.88	16	13 81.25			
2100～2199	195	166 85.13	- -	29 14.87	16	14 87.50			
2200～2299	158	144 91.14	- -	14 8.86	17	16 94.12			
2300～2399	169	147 86.98	1 0.59	21 12.43	15	14 93.33			
2400～2499	198	165 83.33	1 0.51	32 16.16	23	23 100.00			
2500～2599	133	115 86.47	2 1.50	16 12.03	18	16 88.89			
2600～2699	124	96 77.42	1 0.81	27 21.77	35	34 97.14			
2700～2799	159	122 76.73	- -	37 23.27	40	37 92.50			
2800～2899	161	129 80.12	4 2.48	28 17.39	38	31 81.58			
2900～2999	163	131 80.37	1 0.61	31 19.02	30	27 90.00			
3000～3099	155	118 76.13	2 1.29	35 22.58	40	37 92.50			
3100～3199	125	104 83.20	1 0.80	20 16.00	27	23 85.19			
3200～3299	117	97 82.91	2 1.71	18 15.38	31	30 96.77			
3300～3399	127	108 85.04	1 0.79	18 14.17	31	26 83.87			
3400～3499	89	79 88.76	- -	10 11.24	15	13 86.67			
3500～3599	65	55 84.62	- -	10 15.38	13	12 92.31			
3600～3699	41	38 92.68	- -	3 7.32	9	8 88.89			
3700～3799	31	24 77.42	- -	7 22.58	7	6 85.71			
3800～3899	12	10 83.33	- -	2 16.67	4	4 100.00			
3900～3999	9	8 88.89	- -	1 11.11	1	1 100.00			
4000～4099	7	7 100.00	- -	- -	2	2 100.00			
4100～4199	5	4 80.00	- -	1 20.00	-	- -			
4200～4299	4	2 50.00	1 25.00	1 25.00	1	1 100.00			
4300～4399	1	1 100.00	- -	- -	1	1 100.00			
4400～4499	-	1 100.00	- -	- -	-	- -			
4500～4599	1	2 100.00	- -	- -	-	- -			
4600～4699	-	- -	- -	- -	-	- -			
4700～	-	2 100.00	- -	- -	-	- -			
不明	2	2 100.00	- -	- -	-	- -			
合計	3,532	2,768 78.37	35 0.99	729 20.64	61	47 77.05			

院外				小計						出生場所不明	合計	
死亡	(%)	不明	(%)	出生数	生存	(%)	死亡	(%)	不明	(%)		
-	-	-	-	6	3	50.00	1	16.67	2	33.33	-	6
-	-	-	-	15	6	40.00	3	20.00	6	40.00	1	16
-	-	-	-	27	13	48.15	5	18.52	9	33.33	2	29
1	33.33	-	-	24	15	62.50	3	12.50	6	25.00	-	24
-	-	1	10.00	46	35	76.09	3	6.52	8	17.39	1	47
-	-	-	-	28	19	67.86	1	3.57	8	28.57	2	30
-	-	-	-	26	21	80.77	1	3.85	4	15.38	-	26
-	-	2	40.00	35	26	74.29	3	8.57	6	17.14	-	35
-	-	-	-	37	29	78.38	1	2.70	7	18.92	1	38
-	-	-	-	37	30	81.08	3	8.11	4	10.81	-	37
-	-	1	25.00	54	49	90.74	1	1.85	4	7.41	2	56
-	-	1	50.00	47	41	87.23	-	-	6	12.77	-	47
-	-	-	-	61	50	81.97	3	4.92	8	13.11	-	61
1	20.00	-	-	68	56	82.35	3	4.41	9	13.24	2	70
-	-	-	-	102	95	93.14	-	-	7	6.86	3	105
-	-	-	-	97	81	83.51	1	1.03	15	15.46	5	102
-	-	-	-	134	117	87.31	3	2.24	14	10.45	2	136
1	6.25	2	12.50	163	144	88.34	1	0.61	18	11.04	8	171
-	-	2	12.50	211	180	85.31	-	-	31	14.69	5	216
-	-	1	5.88	175	160	91.43	-	-	15	8.57	4	179
-	-	1	6.67	184	161	87.50	1	0.54	22	11.96	5	189
-	-	-	-	221	188	85.07	1	0.45	32	14.48	5	226
-	-	2	11.11	151	131	86.75	2	1.32	18	11.92	5	156
-	-	1	2.86	159	130	81.76	1	0.63	28	17.61	4	163
-	-	3	7.50	199	159	79.90	-	-	40	20.10	-	199
2	5.26	5	13.16	199	160	80.40	6	3.02	33	16.58	3	202
1	3.33	2	6.67	193	158	81.87	2	1.04	33	17.10	5	198
-	-	3	7.50	195	155	79.49	2	1.03	38	19.49	4	199
-	-	4	14.81	152	127	83.55	1	0.66	24	15.79	7	159
1	3.23	-	-	148	127	85.81	3	2.03	18	12.16	3	151
-	-	5	16.13	158	134	84.81	1	0.63	23	14.56	3	161
1	6.67	1	6.67	104	92	88.46	1	0.96	11	10.58	2	106
-	-	1	7.69	78	67	85.90	-	-	11	14.10	4	82
-	-	1	11.11	50	46	92.00	-	-	4	8.00	-	50
-	-	1	14.29	38	30	78.95	-	-	8	21.05	2	40
-	-	-	-	16	14	87.50	-	-	2	12.50	1	17
-	-	-	-	10	9	90.00	-	-	1	10.00	1	11
-	-	-	-	9	9	100.00	-	-	-	-	1	10
-	-	-	-	5	4	80.00	-	-	1	20.00	-	5
-	-	-	-	5	3	60.00	1	20.00	1	20.00	-	5
-	-	-	-	2	2	100.00	-	-	-	-	-	2
-	-	-	-	1	1	100.00	-	-	-	-	-	1
-	-	-	-	2	2	100.00	-	-	-	-	-	2
-	-	-	-	-	-	-	-	-	-	-	-	-
-	-	-	-	2	2	100.00	-	-	-	-	-	2
-	-	-	-	2	2	100.00	-	-	-	-	1	3
-	-	14	22.95	3,593	2,815	78.35	35	0.97	743	20.68	94	3,770

表6-2 出生体重別にみた出生場所別転帰（100gごと）（2017）

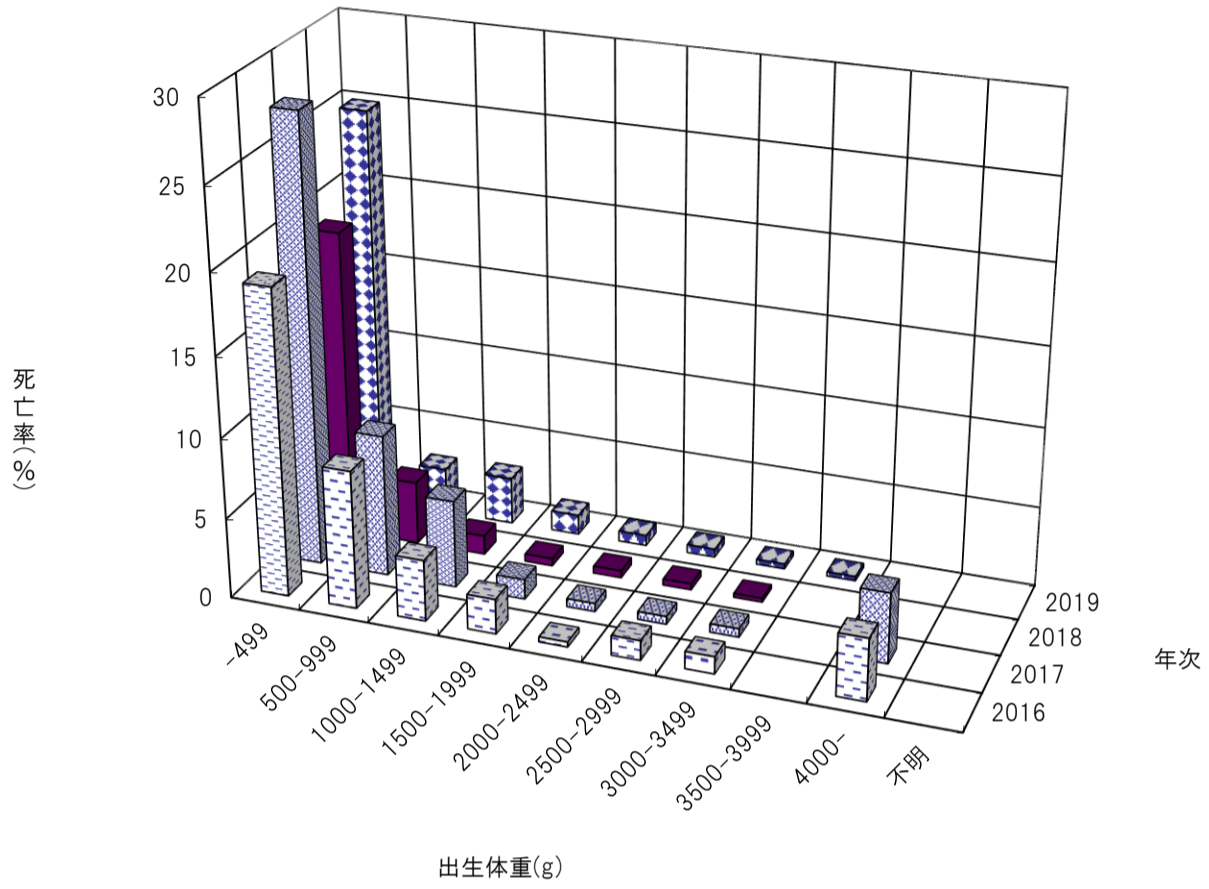
出生場所 転帰	院内								
	出生数	生存 (%)	死亡 (%)	不明 (%)	出生数	生存 (%)			
出生体重(g)									
400未満	3	-	-	2	66.67	1	33.33	-	-
400~499	12	4	33.33	3	25.00	5	41.67	3	100.00
500~599	10	7	70.00	3	30.00	-	-	3	66.67
600~699	28	14	50.00	4	14.29	10	35.71	-	-
700~799	26	22	84.62	2	7.69	2	7.69	8	87.50
800~899	25	17	68.00	1	4.00	7	28.00	8	100.00
900~999	26	20	76.92	1	3.85	5	19.23	2	100.00
1000~1099	39	29	74.36	2	5.13	8	20.51	3	100.00
1100~1199	50	41	82.00	4	8.00	5	10.00	2	50.00
1200~1299	42	33	78.57	1	2.38	8	19.05	5	80.00
1300~1399	36	33	91.67	1	2.78	2	5.56	3	100.00
1400~1499	34	29	85.29	3	8.82	2	5.88	6	100.00
1500~1599	50	46	92.00	1	2.00	3	6.00	2	50.00
1600~1699	59	52	88.14	1	1.69	6	10.17	4	100.00
1700~1799	78	76	97.44	1	1.28	1	1.28	6	100.00
1800~1899	89	84	94.38	2	2.25	3	3.37	8	100.00
1900~1999	91	86	94.51	-	-	5	5.49	20	90.00
2000~2099	122	117	95.90	-	-	5	4.10	16	100.00
2100~2199	148	141	95.27	1	0.68	6	4.05	27	96.30
2200~2299	159	141	88.68	1	0.63	17	10.69	26	96.15
2300~2399	122	94	77.05	2	1.64	26	21.31	28	89.29
2400~2499	121	95	78.51	-	-	26	21.49	37	97.30
2500~2599	134	108	80.60	1	0.75	25	18.66	43	95.35
2600~2699	145	110	75.86	2	1.38	33	22.76	48	100.00
2700~2799	161	125	77.64	-	-	36	22.36	53	96.23
2800~2899	147	115	78.23	-	-	32	21.77	83	92.77
2900~2999	161	130	80.75	-	-	31	19.25	63	98.41
3000~3099	145	114	78.62	-	-	31	21.38	53	94.34
3100~3199	147	126	85.71	1	0.68	20	13.61	52	100.00
3200~3299	103	79	76.70	2	1.94	22	21.36	50	94.00
3300~3399	85	72	84.71	-	-	13	15.29	34	97.06
3400~3499	78	68	87.18	-	-	10	12.82	29	100.00
3500~3599	58	50	86.21	-	-	8	13.79	22	90.91
3600~3699	36	31	86.11	-	-	5	13.89	16	100.00
3700~3799	27	21	77.78	-	-	6	22.22	9	88.89
3800~3899	17	13	76.47	-	-	4	23.53	8	87.50
3900~3999	15	14	93.33	-	-	1	6.67	1	100.00
4000~4099	9	7	77.78	1	11.11	1	11.11	4	100.00
4100~4199	2	2	100.00	-	-	-	-	3	100.00
4200~4299	2	2	100.00	-	-	-	-	1	100.00
4300~4399	-	-	-	-	-	-	-	1	100.00
4400~4499	-	-	-	-	-	-	-	-	-
4500~4599	1	-	-	-	-	-	-	-	-
4600~4699	-	-	-	-	-	-	-	-	-
4700~	-	-	-	-	-	-	-	1	100.00
不明	62	62	100.00	-	-	-	-	24	95.83
合計	2,904	2,430	83.68	43	1.48	431	14.84	815	95.58

院外				小計						出生場所 不明	合計	
死亡	(%)	不明	(%)	出生数	生存	(%)	死亡	(%)	不明			(%)
-	-	-	-	3	-	-	2	66.67	1	33.33	-	3
-	-	-	-	15	7	46.67	3	20.00	5	33.33	-	15
1	33.33	-	-	13	9	69.23	4	30.77	-	-	1	14
-	-	-	-	28	14	50.00	4	14.29	10	35.71	1	29
-	-	1	12.50	34	29	85.29	2	5.88	3	8.82	-	34
-	-	-	-	33	25	75.76	1	3.03	7	21.21	-	33
-	-	-	-	28	22	78.57	1	3.57	5	17.86	-	28
-	-	-	-	42	32	76.19	2	4.76	8	19.05	-	42
1	50.00	-	-	52	42	80.77	5	9.62	5	9.62	2	54
-	-	1	20.00	47	37	78.72	1	2.13	9	19.15	-	47
-	-	-	-	39	36	92.31	1	2.56	2	5.13	1	40
-	-	-	-	40	35	87.50	3	7.50	2	5.00	1	41
-	-	1	50.00	52	47	90.38	1	1.92	4	7.69	-	52
-	-	-	-	63	56	88.89	1	1.59	6	9.52	-	63
-	-	-	-	84	82	97.62	1	1.19	1	1.19	1	85
-	-	-	-	97	92	94.85	2	2.06	3	3.09	1	98
-	-	2	10.00	111	104	93.69	-	-	7	6.31	2	113
-	-	-	-	138	133	96.38	-	-	5	3.62	1	139
-	-	1	3.70	175	167	95.43	1	0.57	7	4.00	1	176
-	-	1	3.85	185	166	89.73	1	0.54	18	9.73	2	187
-	-	3	10.71	150	119	79.33	2	1.33	29	19.33	1	151
-	-	1	2.70	158	131	82.91	-	-	27	17.09	3	161
-	-	2	4.65	177	149	84.18	1	0.56	27	15.25	1	178
-	-	-	-	193	158	81.87	2	1.04	33	17.10	-	193
-	-	2	3.77	214	176	82.24	-	-	38	17.76	1	215
2	2.41	4	4.82	230	192	83.48	2	0.87	36	15.65	4	234
-	-	1	1.59	224	192	85.71	-	-	32	14.29	5	229
1	1.89	2	3.77	198	164	82.83	1	0.51	33	16.67	3	201
-	-	-	-	199	178	89.45	1	0.50	20	10.05	1	200
-	-	3	6.00	153	126	82.35	2	1.31	25	16.34	2	155
-	-	1	2.94	119	105	88.24	-	-	14	11.76	3	122
-	-	-	-	107	97	90.65	-	-	10	9.35	1	108
-	-	2	9.09	80	70	87.50	-	-	10	12.50	1	81
-	-	-	-	52	47	90.38	-	-	5	9.62	4	56
-	-	1	11.11	36	29	80.56	-	-	7	19.44	1	37
-	-	1	12.50	25	20	80.00	-	-	5	20.00	-	25
-	-	-	-	16	15	93.75	-	-	1	6.25	-	16
-	-	-	-	13	11	84.62	1	7.69	1	7.69	1	14
-	-	-	-	5	5	100.00	-	-	-	-	-	5
-	-	-	-	3	3	100.00	-	-	-	-	-	3
-	-	-	-	1	1	100.00	-	-	-	-	-	1
-	-	-	-	-	-	-	-	-	-	-	-	-
-	-	-	-	-	-	-	-	-	-	-	-	-
-	-	-	-	-	-	-	-	-	-	-	-	-
-	-	-	-	1	1	100.00	-	-	-	-	-	1
-	-	1	4.17	86	85	98.84	-	-	1	1.16	1	87
5	0.61	31	3.80	3,719	3,209	86.29	48	1.29	462	12.42	47	3,766

表6-2 出生体重別にみた出生場所別転帰（100gごと）（2018）

出生場所 転帰	院内								
	出生数	生存 (%)	死亡 (%)	不明 (%)	出生数	生存 (%)			
400未満	3	-	-	2 66.67	1 33.33	-	-	-	
400~499	17	15 88.24	2 11.76	-	-	1	1 100.00		
500~599	17	13 76.47	-	4 23.53		1	1 100.00		
600~699	26	22 84.62	3 11.54	1 3.85		1	1 100.00		
700~799	25	22 88.00	-	3 12.00		3	3 100.00		
800~899	26	25 96.15	-	1 3.85		2	2 100.00		
900~999	25	21 84.00	2 8.00	2 8.00		2	2 100.00		
1000~1099	20	17 85.00	-	3 15.00		-	-		
1100~1199	28	26 92.86	-	2 7.14		-	-		
1200~1299	31	29 93.55	-	2 6.45		1	1 100.00		
1300~1399	38	35 92.11	1 2.63	2 5.26		-	-		
1400~1499	47	43 91.49	1 2.13	3 6.38		4	4 100.00		
1500~1599	48	46 95.83	-	2 4.17		3	3 100.00		
1600~1699	59	52 88.14	-	7 11.86		2	1 50.00		
1700~1799	74	69 93.24	1 1.35	4 5.41		4	4 100.00		
1800~1899	100	92 92.00	1 1.00	7 7.00		11	10 90.91		
1900~1999	128	117 91.41	-	11 8.59		9	8 88.89		
2000~2099	133	129 96.99	-	4 3.01		17	16 94.12		
2100~2199	188	168 89.36	1 0.53	19 10.11		12	11 91.67		
2200~2299	177	163 92.09	1 0.56	13 7.34		21	16 76.19		
2300~2399	148	128 86.49	-	20 13.51		22	18 81.82		
2400~2499	168	143 85.12	-	25 14.88		15	13 86.67		
2500~2599	169	128 75.74	-	41 24.26		26	22 84.62		
2600~2699	179	133 74.30	-	46 25.70		27	25 92.59		
2700~2799	196	153 78.06	1 0.51	42 21.43		44	37 84.09		
2800~2899	170	127 74.71	1 0.59	42 24.71		34	30 88.24		
2900~2999	177	144 81.36	2 1.13	31 17.51		44	41 93.18		
3000~3099	169	126 74.56	-	43 25.44		44	40 90.91		
3100~3199	144	110 76.39	-	34 23.61		36	32 88.89		
3200~3299	138	114 82.61	-	24 17.39		30	29 96.67		
3300~3399	120	97 80.83	-	23 19.17		25	20 80.00		
3400~3499	113	93 82.30	-	20 17.70		20	16 80.00		
3500~3599	81	68 83.95	-	13 16.05		19	15 78.95		
3600~3699	65	52 80.00	-	13 20.00		13	9 69.23		
3700~3799	33	26 78.79	-	7 21.21		7	4 57.14		
3800~3899	26	21 80.77	-	5 19.23		3	3 100.00		
3900~3999	21	18 85.71	-	3 14.29		3	3 100.00		
4000~4099	15	12 80.00	-	3 20.00		-	-		
4100~4199	2	2 100.00	-	-		-	-		
4200~4299	4	2 50.00	-	2 50.00		2	2 100.00		
4300~4399	2	2 100.00	-	-		-	-		
4400~4499	3	1 33.33	-	2 66.67		-	-		
4500~4599	-	-	-	-		-	-		
4600~4699	-	-	-	-		-	-		
4700~	2	1 50.00	-	1 50.00		-	-		
不明	518	1 0.19	-	517 99.81		-	-		
合計	3,873	2,806 72.45	19 0.49	1048 27.06		508	443 87.20		

院外				小計						出生場所不明	合計
死亡 (%)	不明 (%)	出生数	生存 (%)	死亡 (%)	不明 (%)	死亡 (%)	不明 (%)	出生場所不明	合計		
-	-	3	-	2	66.67	1	33.33	-	3		
-	-	18	16	2	11.11	-	-	-	18		
-	-	18	14	-	-	4	22.22	-	18		
-	-	27	23	3	11.11	1	3.70	-	27		
-	-	28	25	-	-	3	10.71	1	29		
-	-	28	27	-	-	1	3.57	1	29		
-	-	27	23	2	7.41	2	7.41	-	27		
-	-	20	17	-	-	3	15.00	-	20		
-	-	28	26	-	-	2	7.14	-	28		
-	-	32	30	-	-	2	6.25	1	33		
-	-	38	35	1	2.63	2	5.26	-	38		
-	-	51	47	1	1.96	3	5.88	1	52		
-	-	51	49	-	-	2	3.92	-	51		
-	-	61	53	-	-	8	13.11	2	63		
-	-	78	73	1	1.28	4	5.13	1	79		
-	-	111	102	1	0.90	8	7.21	-	111		
-	-	137	125	-	-	12	8.76	3	140		
-	-	150	145	-	-	5	3.33	-	150		
-	-	200	179	1	0.50	20	10.00	4	204		
-	-	198	179	1	0.51	18	9.09	7	205		
2	9.09	170	146	2	1.18	22	12.94	9	179		
-	-	183	156	-	-	27	14.75	14	197		
-	-	195	150	-	-	45	23.08	9	204		
-	-	206	158	-	-	48	23.30	3	209		
-	-	240	190	1	0.42	49	20.42	3	243		
-	-	204	157	1	0.49	46	22.55	5	209		
-	-	221	185	2	0.90	34	15.38	5	226		
-	-	213	166	-	-	47	22.07	9	222		
1	2.78	180	142	1	0.56	37	20.56	2	182		
-	-	168	143	-	-	25	14.88	5	173		
-	-	145	117	-	-	28	19.31	1	146		
1	5.00	133	109	1	0.75	23	17.29	7	140		
-	-	100	83	-	-	17	17.00	3	103		
-	-	78	61	-	-	17	21.79	1	79		
-	-	40	30	-	-	10	25.00	-	40		
-	-	29	24	-	-	5	17.24	2	31		
-	-	24	21	-	-	3	12.50	-	24		
-	-	15	12	-	-	3	20.00	-	15		
-	-	2	2	-	-	-	-	-	2		
-	-	6	4	-	-	2	33.33	-	6		
-	-	2	2	-	-	-	-	-	2		
-	-	3	1	-	-	2	66.67	-	3		
-	-	-	-	-	-	-	-	-	-		
-	-	-	-	-	-	-	-	-	-		
-	-	2	1	-	-	1	50.00	-	2		
-	-	518	1	-	-	517	99.81	1	519		
4	0.79	4,381	3,249	23	0.52	1109	25.31	100	4,481		

表6-2 出生体重別にみた出生場所別転帰（100gごと）（2019）

出生場所 転帰	院内								
	出生数	生存 (%)	死亡 (%)	不明 (%)	出生数	生存 (%)			
400未満	11	5 45.45	3 27.27	3 27.27	1	1 100.00			
400～499	23	15 65.22	6 26.09	2 8.70	1	1 100.00			
500～599	25	21 84.00	2 8.00	2 8.00	3	3 100.00			
600～699	22	22 100.00	-	-	9	9 100.00			
700～799	28	26 92.86	1 3.57	1 3.57	8	8 100.00			
800～899	37	35 94.59	1 2.70	1 2.70	7	7 100.00			
900～999	34	32 94.12	1 2.94	1 2.94	4	4 100.00			
1000～1099	33	31 93.94	1 3.03	1 3.03	4	3 75.00			
1100～1199	45	40 88.89	-	5 11.11	6	6 100.00			
1200～1299	48	44 91.67	2 4.17	2 4.17	7	7 100.00			
1300～1399	40	36 90.00	2 5.00	2 5.00	11	11 100.00			
1400～1499	72	69 95.83	1 1.39	2 2.78	7	5 71.43			
1500～1599	84	79 94.05	1 1.19	4 4.76	8	8 100.00			
1600～1699	88	79 89.77	1 1.14	8 9.09	15	15 100.00			
1700～1799	119	107 89.92	2 1.68	10 8.40	8	7 87.50			
1800～1899	141	129 91.49	-	12 8.51	15	14 93.33			
1900～1999	147	139 94.56	3 2.04	5 3.40	22	20 90.91			
2000～2099	188	177 94.15	5 2.66	6 3.19	22	22 100.00			
2100～2199	258	240 93.02	1 0.39	17 6.59	26	26 100.00			
2200～2299	220	203 92.27	1 0.45	16 7.27	33	33 100.00			
2300～2399	243	200 82.30	1 0.41	42 17.28	47	46 97.87			
2400～2499	280	220 78.57	1 0.36	59 21.07	61	61 100.00			
2500～2599	226	177 77.97	1 0.88	48 21.15	59	59 100.00			
2600～2699	242	196 80.33	1 1.23	45 18.44	58	57 98.28			
2700～2799	247	194 78.54	3 1.21	50 20.24	75	73 97.33			
2800～2899	250	198 79.20	1 0.40	51 20.40	71	69 97.18			
2900～2999	271	217 80.07	1 0.37	53 19.56	76	75 98.68			
3000～3099	266	216 81.20	-	50 18.80	74	71 95.95			
3100～3199	238	193 81.09	-	45 18.91	66	66 100.00			
3200～3299	205	157 76.59	1 0.49	47 22.93	54	53 98.15			
3300～3399	153	116 75.82	-	37 24.18	61	59 96.72			
3400～3499	157	127 80.89	-	30 19.11	35	33 94.29			
3500～3599	105	75 71.43	-	30 28.57	22	20 90.91			
3600～3699	75	56 74.67	-	19 25.33	16	16 100.00			
3700～3799	61	47 77.05	-	14 22.95	16	16 100.00			
3800～3899	39	30 76.92	-	9 23.08	6	6 100.00			
3900～3999	31	20 64.52	-	11 35.48	6	5 83.33			
4000～4099	23	20 86.96	-	3 13.04	2	2 100.00			
4100～4199	10	5 50.00	-	5 50.00	2	2 100.00			
4200～4299	8	6 75.00	-	2 25.00	2	2 100.00			
4300～4399	4	2 50.00	-	2 50.00	2	2 100.00			
4400～4499	4	4 100.00	-	-	-	-			
4500～4599	-	-	-	-	-	-			
4600～4699	2	2 100.00	-	-	-	-			
4700～	2	2 100.00	-	-	-	-			
不明	584	2 0.34	-	582 99.66	27	-			
合計	5,392	4,011 74.39	47 0.87	1,334 24.74	1,055	1,003 95.07			

院外				小計						出生場所不明	合計	
死亡	(%)	不明	(%)	出生数	生存	(%)	死亡	(%)	不明	(%)		
-	-	-	-	12	6	50.00	3	25.00	3	25.00	-	12
-	-	-	-	24	16	66.67	6	25.00	2	8.33	1	25
-	-	-	-	28	24	85.71	2	7.14	2	7.14	2	30
-	-	-	-	31	31	100.00	-	-	-	-	4	35
-	-	-	-	36	34	94.44	1	2.78	1	2.78	3	39
-	-	-	-	44	42	95.45	1	2.27	1	2.27	2	46
-	-	-	-	38	36	94.74	1	2.63	1	2.63	4	42
1	25.00	-	-	37	34	91.89	2	5.41	1	2.70	3	40
-	-	-	-	51	46	90.20	-	-	5	9.80	8	59
-	-	-	-	55	51	92.73	2	3.64	2	3.64	3	58
-	-	-	-	51	47	92.16	2	3.92	2	3.92	12	63
1	14.29	1	14.29	79	74	93.67	2	2.53	3	3.80	7	86
-	-	-	-	92	87	94.57	1	1.09	4	4.35	8	100
-	-	-	-	103	94	91.26	1	0.97	8	7.77	11	114
1	12.50	-	-	127	114	89.76	3	2.36	10	7.87	12	139
-	-	1	6.67	156	143	91.67	-	-	13	8.33	20	176
-	-	2	9.09	169	159	94.08	3	1.78	7	4.14	27	196
-	-	-	-	210	199	94.76	5	2.38	6	2.86	29	239
-	-	-	-	284	266	93.66	1	0.35	17	5.99	47	331
-	-	-	-	253	236	93.28	1	0.40	16	6.32	49	302
-	-	1	2.13	290	246	84.83	1	0.34	43	14.83	49	339
-	-	-	-	341	281	82.40	1	0.29	59	17.30	44	385
-	-	-	-	285	236	82.52	1	0.70	48	16.78	30	315
-	-	1	1.72	300	253	83.77	1	0.99	46	15.23	40	340
1	1.33	1	1.33	322	267	82.92	4	1.24	51	15.84	35	357
-	-	2	2.82	321	267	83.18	1	0.31	53	16.51	27	348
-	-	1	1.32	347	292	84.15	1	0.29	54	15.56	38	385
-	-	3	4.05	340	287	84.41	-	-	53	15.59	41	381
-	-	-	-	304	259	85.20	-	-	45	14.80	35	339
1	1.85	-	-	259	210	81.08	2	0.77	47	18.15	28	287
1	1.64	1	1.64	214	175	81.78	1	0.47	38	17.76	24	238
1	2.86	1	2.86	192	160	83.33	1	0.52	31	16.15	16	208
-	-	2	9.09	127	95	74.80	-	-	32	25.20	14	141
-	-	-	-	91	72	79.12	-	-	19	20.88	15	106
-	-	-	-	77	63	81.82	-	-	14	18.18	9	86
-	-	-	-	45	36	80.00	-	-	9	20.00	9	54
1	16.67	-	-	37	25	67.57	1	2.70	11	29.73	7	44
-	-	-	-	25	22	88.00	-	-	3	12.00	2	27
-	-	-	-	12	7	58.33	-	-	5	41.67	-	12
-	-	-	-	10	8	80.00	-	-	2	20.00	1	11
-	-	-	-	6	4	66.67	-	-	2	33.33	-	6
-	-	-	-	4	4	100.00	-	-	-	-	-	4
-	-	-	-	0	-	-	-	-	-	-	-	-
-	-	-	-	2	2	100.00	-	-	-	-	-	2
-	-	-	-	2	2	100.00	-	-	-	-	-	2
-	-	27	100.00	614	2	0.33	-	-	612	99.67	12	626
8	0.76	44	4.17	6,447	5,014	77.77	52	0.81	1381	21.37	728	7,175

図6-2 出生体重別死亡率（100gごと 院内・院外出生児）（2016）



図6-2 出生体重別死亡率（100gごと 院内・院外出生児）（2017）



図6-2 出生体重別死亡率（100gごと 院内・院外出生児）（2018）

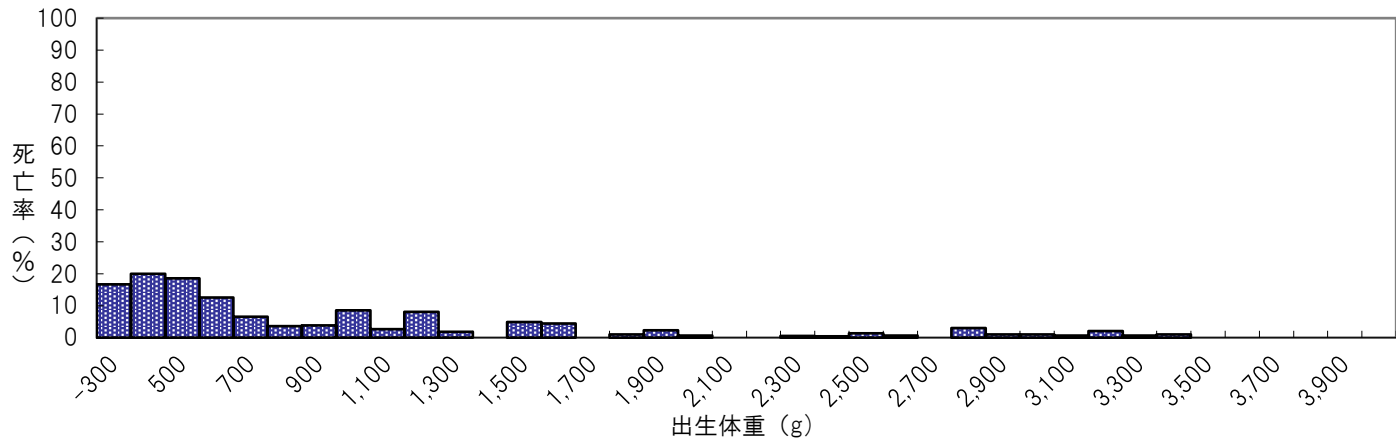

図6-2 出生体重別死亡率（100gごと 院内・院外出生児）（2019）

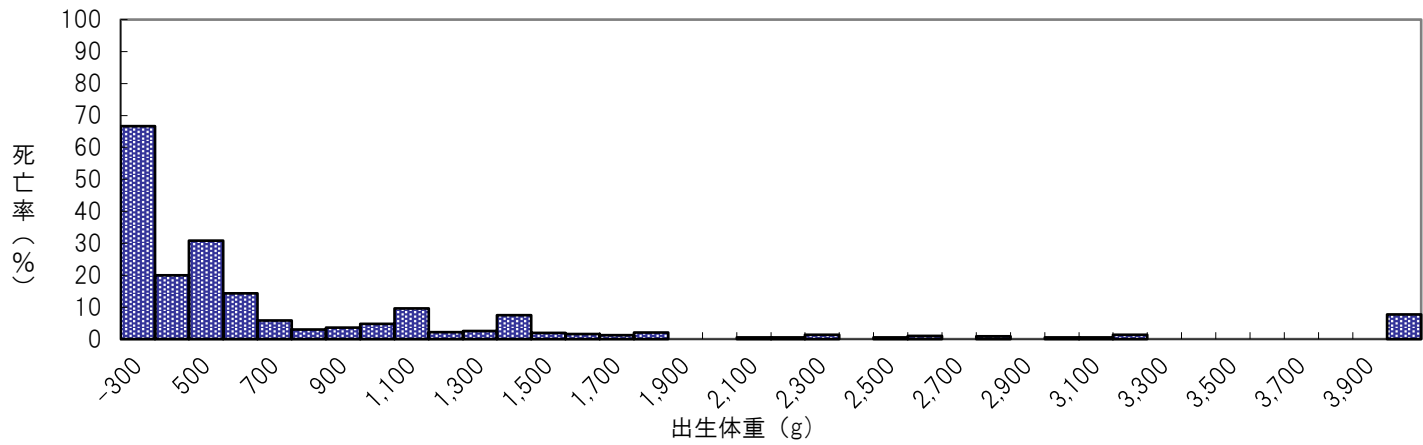

【7】 在胎週数別にみた出生場所別転帰

表7-1 在胎週数別にみた出生場所別転帰

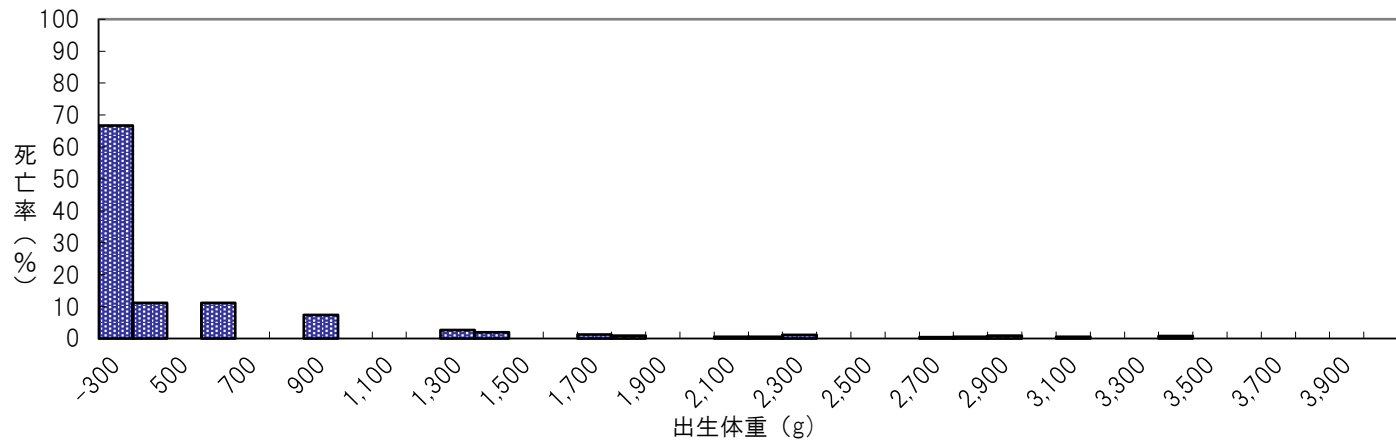
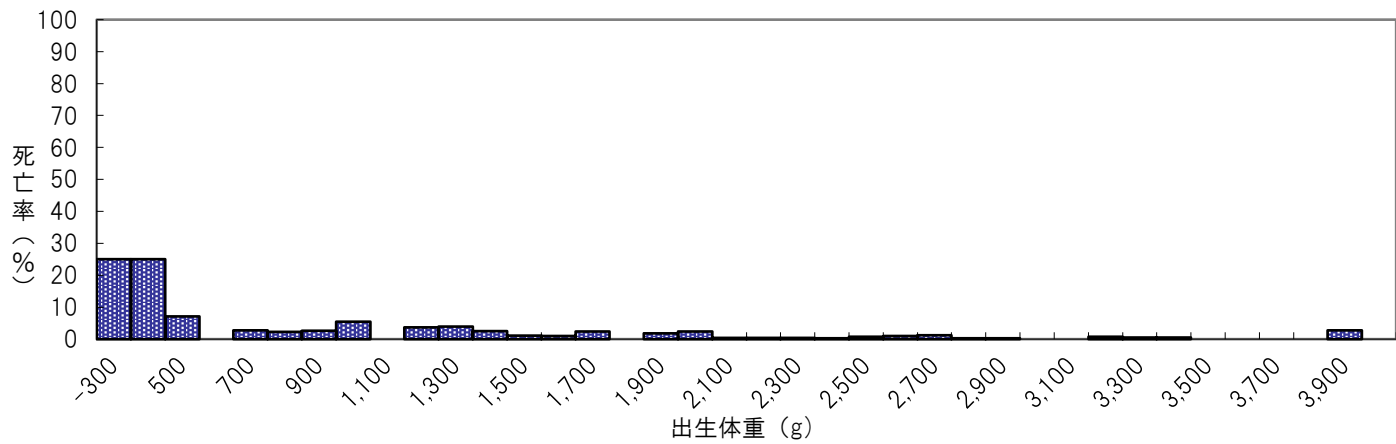
在胎週数(週)	出生場所 転帰			院内					
	出生数	生存 (%)	死亡 (%)	不明 (%)	出生数	生存 (%)	死亡 (%)	不明 (%)	
2016									
-21	-	-	-	-	-	-	-	-	
22-23	32	12 37.50	9 28.13	11 34.38	2	2 100.00			
24-27	95	67 70.53	3 3.16	25 26.32	24	21 87.50			
28-33	418	359 85.89	11 2.63	48 11.48	23	19 82.61			
34-36	819	728 88.89	7 0.85	84 10.26	80	76 95.00			
37-41	1,798	1,452 80.76	20 1.11	326 18.13	364	328 90.11			
42-	5	4 80.00	-	1 20.00	2	2 100.00			
不明	11	11 100.00	-	-	3	2 66.67			
合計	3,178	2,633 82.85	50 1.57	495 15.58	498	450 90.36			
2017									
-21	-	-	-	-	1	1 100.00			
22-23	16	6 37.50	5 31.25	5 31.25	6	5 83.33			
24-27	98	64 65.31	7 7.14	27 27.55	20	18 90.00			
28-33	392	344 87.76	16 4.08	32 8.16	29	27 93.10			
34-36	619	562 90.79	6 0.97	51 8.24	109	102 93.58			
37-41	1,697	1,378 81.20	8 0.47	311 18.33	636	612 96.23			
42-	6	3 50.00	-	3 50.00	-	-			
不明	76	73 96.05	1 1.32	2 2.63	14	14 100.00			
合計	2,904	2,430 83.68	43 1.48	431 14.84	815	779 95.58			
2018									
-21	16	2 12.50	-	14 87.50	-	-			
22-23	25	19 76.00	3 12.00	3 12.00	2	2 100.00			
24-27	87	73 83.91	4 4.60	10 11.49	7	7 100.00			
28-33	344	308 89.53	1 0.29	35 10.17	16	14 87.50			
34-36	905	796 87.96	4 0.44	105 11.60	69	59 85.51			
37-41	2,484	1,596 64.25	7 0.28	881 35.47	413	360 87.17			
42-	6	6 100.00	-	-	1	1 100.00			
不明	6	6 100.00	-	-	-	-			
合計	3,873	2,806 72.45	19 0.49	1,048 27.06	508	443 87.20			
2019									
-21	-	-	-	-	-	-			
22-23	43	28 65.12	11 25.58	4 9.30	3	3 100.00			
24-27	116	106 91.38	2 1.72	8 6.90	26	26 100.00			
28-33	550	513 93.27	11 2.00	26 4.73	50	46 92.00			
34-36	1,104	1,020 92.39	7 0.63	77 6.97	142	137 96.48			
37-41	2,985	2,335 78.22	13 0.44	637 21.34	798	783 98.12			
42-	6	5 83.33	-	1 16.67	2	2 100.00			
不明	588	4 0.68	-	584 99.32	34	6 17.65			
合計	5,392	4,011 74.39	44 0.82	1,337 24.80	1,055	1,003 95.07			

院外				小計				出生場所不明		合計		
死亡	(%)	不明	(%)	出生数	生存	(%)	死亡	(%)	不明	(%)		
-	-	-	-	-	-	-	-	-	-	-	-	
-	-	-	-	34	14	41.18	9	26.47	11	32.35	2	36
-	-	3	12.50	119	88	73.95	3	2.52	28	23.53	3	122
2	8.70	2	8.70	441	378	85.71	13	2.95	50	11.34	13	454
-	-	4	5.00	899	804	89.43	7	0.78	88	9.79	26	925
6	1.65	30	8.24	2,162	1,780	82.33	26	1.20	356	16.47	49	2,211
-	-	-	-	7	6	85.71	-	-	1	14.29	-	7
-	-	1	33.33	14	13	92.86	-	-	1	7.14	1	15
8	1.61	40	8.03	3,676	3,083	83.87	58	1.58	535	14.55	94	3,770
-	-	-	-	1	1	100.00	-	-	-	-	-	1
1	16.67	-	-	22	11	50.00	6	27.27	5	22.73	1	23
1	5.00	1	5.00	118	82	69.49	8	6.78	28	23.73	1	119
-	-	2	6.90	421	371	88.12	16	3.80	34	8.08	5	426
-	-	7	6.42	728	664	91.21	6	0.82	58	7.97	4	732
3	0.47	21	3.30	2,333	1,990	85.30	11	0.47	332	14.23	31	2,364
-	-	-	-	6	3	50.00	-	-	3	50.00	-	6
-	-	-	-	90	87	96.67	1	1.11	2	2.22	5	95
5	0.61	31	3.80	3,719	3,209	86.29	48	1.29	462	12.42	47	3,766
-	-	-	-	16	2	12.50	-	-	14	87.50	-	16
-	-	-	-	27	21	77.78	3	11.11	3	11.11	-	27
-	-	-	-	94	80	85.11	4	4.26	10	10.64	2	96
-	-	2	12.50	360	322	89.44	1	0.28	37	10.28	4	364
-	-	10	14.49	974	855	87.78	4	0.41	115	11.81	24	998
4	0.97	49	11.86	2,897	1,956	67.52	11	0.38	930	32.10	69	2,966
-	-	-	-	7	7	100.00	-	-	-	-	-	7
-	-	-	-	6	6	100.00	-	-	-	-	1	7
4	0.79	61	12.01	4,381	3,249	74.16	23	0.52	1109	25.31	100	4,481
-	-	-	-	-	-	-	-	-	-	-	-	-
-	-	-	-	46	31	67.39	11	23.91	4	8.70	1	47
-	-	-	-	142	132	92.96	2	1.41	8	5.63	13	155
2	4.00	2	4.00	600	559	93.17	13	2.17	28	4.67	51	651
1	0.70	4	2.82	1,246	1,157	92.86	8	0.64	81	6.50	161	1,407
5	0.63	10	1.25	3,783	3,118	82.42	18	0.48	647	17.10	487	4,270
-	-	-	-	8	7	87.50	-	-	1	12.50	1	9
-	-	28	82.35	622	10	1.61	-	-	612	98.39	14	636
8	0.76	44	4.17	6,447	5,014	77.77	52	0.81	1381	21.42	728	7,175

图7-1 在胎週数別死亡率(院内・院外出生児)



表7-2 在胎週数別にみた出生場所別転帰（1週ごと）（2016）

在胎週数(週)	出生場所 転帰			院内				出生場所 転帰		
	出生数	生存 (%)	死亡 (%)	不明 (%)	出生数	生存 (%)	死亡 (%)	不明 (%)	出生数	生存 (%)
-22	5	3 60.00	2 40.00	- -	1	1 100.00				
23	27	9 33.33	7 25.93	11 40.74	1	1 100.00				
24	19	11 57.89	2 10.53	6 31.58	4	3 75.00				
25	27	19 70.37	- -	8 29.63	8	8 100.00				
26	25	17 68.00	1 4.00	7 28.00	7	6 85.71				
27	24	20 83.33	- -	4 16.67	5	4 80.00				
28	41	33 80.49	1 2.44	7 17.07	5	5 100.00				
29	34	30 88.24	1 2.94	3 8.82	1	1 100.00				
30	64	53 82.81	2 3.13	9 14.06	6	5 83.33				
31	57	46 80.70	2 3.51	9 15.79	3	1 33.33				
32	96	87 90.63	2 2.08	7 7.29	3	2 66.67				
33	126	110 87.30	3 2.38	13 10.32	5	5 100.00				
34	212	193 91.04	2 0.94	17 8.02	13	13 100.00				
35	290	253 87.24	3 1.03	34 11.72	16	16 100.00				
36	317	282 88.96	2 0.63	33 10.41	51	47 92.16				
37	483	367 75.98	6 1.24	110 22.77	79	72 91.14				
38	503	383 76.14	8 1.59	112 22.27	92	80 86.96				
39	388	342 88.14	1 0.26	45 11.60	81	75 92.59				
40	306	264 86.27	3 0.98	39 12.75	80	72 90.00				
41	118	96 81.36	2 1.69	20 16.95	32	29 90.63				
42-	5	4 80.00	- -	1 20.00	2	2 100.00				
不明	11	11 100.00	- -	- -	3	2 66.67				
合計	3,178	2,633 82.85	50 1.57	495 15.58	498	450 90.36				

表7-2 在胎週数別にみた出生場所別転帰（1週ごと）（2017）

在胎週数(週)	出生場所 転帰			院内				出生場所 転帰		
	出生数	生存 (%)	死亡 (%)	不明 (%)	出生数	生存 (%)	死亡 (%)	不明 (%)	出生数	生存 (%)
-22	5	1 20.00	2 40.00	2 40.00	4	3 75.00				
23	11	5 45.45	3 27.27	3 27.27	3	3 100.00				
24	22	10 45.45	4 18.18	8 36.36	5	4 80.00				
25	14	11 78.57	1 7.14	2 14.29	5	5 100.00				
26	36	28 77.78	2 5.56	6 16.67	6	6 100.00				
27	26	15 57.69	- -	11 42.31	4	3 75.00				
28	46	31 67.39	7 15.22	8 17.39	1	1 100.00				
29	51	42 82.35	1 1.96	8 15.69	3	3 100.00				
30	37	33 89.19	2 5.41	2 5.41	6	5 83.33				
31	66	61 92.42	1 1.52	4 6.06	5	5 100.00				
32	75	70 93.33	1 1.33	4 5.33	6	5 83.33				
33	117	107 91.45	4 3.42	6 5.13	8	8 100.00				
34	159	143 89.94	4 2.52	12 7.55	11	11 100.00				
35	237	221 93.25	1 0.42	15 6.33	29	29 100.00				
36	223	198 88.79	1 0.45	24 10.76	69	62 89.86				
37	458	356 77.73	3 0.66	99 21.62	123	121 98.37				
38	497	355 71.43	2 0.40	140 28.17	167	154 92.22				
39	327	302 92.35	- -	25 7.65	155	149 96.13				
40	302	267 88.41	2 0.66	33 10.93	140	138 98.57				
41	113	98 86.73	1 0.88	14 12.39	51	50 98.04				
42-	6	3 50.00	- -	3 50.00	-	- -				
不明	76	73 96.05	1 1.32	2 2.63	14	14 100.00				
合計	2,904	2,430 83.68	43 1.48	431 14.84	815	779 95.58				

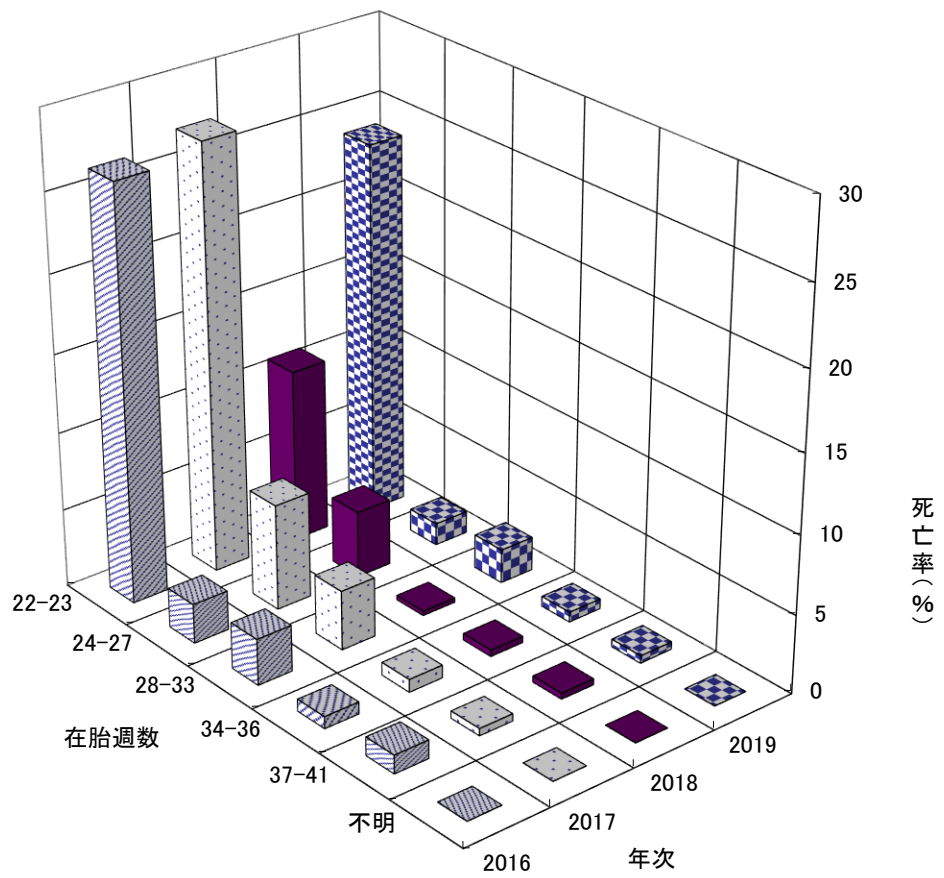
院外				小計						出生場所 不明	合計 出生数	
死亡	(%)	不明	(%)	出生数	生存	(%)	死亡	(%)	不明			(%)
-	-	-	-	6	4	66.67	2	33.33	-	-	-	6
-	-	-	-	28	10	35.71	7	25.00	11	39.29	2	30
-	-	1	25.00	23	14	60.87	2	8.70	7	30.43	1	24
-	-	-	-	35	27	77.14	-	-	8	22.86	2	37
-	-	1	14.29	32	23	71.88	1	3.13	8	25.00	-	32
-	-	1	20.00	29	24	82.76	-	-	5	17.24	-	29
-	-	-	-	46	38	82.61	1	2.17	7	15.22	1	47
-	-	-	-	35	31	88.57	1	2.86	3	8.57	1	36
-	-	1	16.67	70	58	82.86	2	2.86	10	14.29	-	70
2	66.67	-	-	60	47	78.33	4	6.67	9	15.00	1	61
-	-	1	33.33	99	89	89.90	2	2.02	8	8.08	6	105
-	-	-	-	131	115	87.79	3	2.29	13	9.92	4	135
-	-	-	-	225	206	91.56	2	0.89	17	7.56	7	232
-	-	-	-	306	269	87.91	3	0.98	34	11.11	6	312
-	-	4	7.84	368	329	89.40	2	0.54	37	10.05	13	381
1	1.27	6	7.59	562	439	78.11	7	1.25	116	20.64	10	572
2	2.17	10	10.87	595	463	77.82	10	1.68	122	20.50	15	610
3	3.70	3	3.70	469	417	88.91	4	0.85	48	10.23	18	487
-	-	8	10.00	386	336	87.05	3	0.78	47	12.18	5	391
-	-	3	9.38	150	125	83.33	2	1.33	23	15.33	1	151
-	-	-	-	7	6	85.71	-	-	1	14.29	-	7
-	-	1	33.33	14	13	92.86	-	-	1	7.14	1	15
8	1.61	40	8.03	3,676	3,083	83.87	58	1.58	535	14.55	94	3,770

院外				小計						出生場所 不明	合計 出生数	
死亡	(%)	不明	(%)	出生数	生存	(%)	死亡	(%)	不明			(%)
1	25.00	-	-	9	4	44.44	3	33.33	2	22.22	1	10
-	-	-	-	14	8	57.14	3	21.43	3	21.43	-	14
-	-	1	20.00	27	14	51.85	4	14.81	9	33.33	1	28
-	-	-	-	19	16	84.21	1	5.26	2	10.53	-	19
-	-	-	-	42	34	80.95	2	4.76	6	14.29	-	42
1	25.00	-	-	30	18	60.00	1	3.33	11	36.67	-	30
-	-	-	-	47	32	68.09	7	14.89	8	17.02	-	47
-	-	-	-	54	45	83.33	1	1.85	8	14.81	1	55
-	-	1	16.67	43	38	88.37	2	4.65	3	6.98	1	44
-	-	-	-	71	66	92.96	1	1.41	4	5.63	1	72
-	-	1	16.67	81	75	92.59	1	1.23	5	6.17	-	81
-	-	-	-	125	115	92.00	4	3.20	6	4.80	2	127
-	-	-	-	170	154	90.59	4	2.35	12	7.06	2	172
-	-	-	-	266	250	93.98	1	0.38	15	5.64	2	268
-	-	7	10.14	292	260	89.04	1	0.34	31	10.62	-	292
-	-	2	1.63	581	477	82.10	3	0.52	101	17.38	3	584
2	1.20	11	6.59	664	509	76.66	4	0.60	151	22.74	10	674
1	0.65	5	3.23	482	451	93.57	1	0.21	30	6.22	11	493
-	-	2	1.43	442	405	91.63	2	0.45	35	7.92	7	449
-	-	1	1.96	164	148	90.24	1	0.61	15	9.15	-	164
-	-	-	-	6	3	50.00	-	-	3	50.00	-	6
-	-	-	-	90	87	96.67	1	1.11	2	2.22	5	95
5	0.61	31	3.80	3,719	3,209	86.29	48	1.29	462	12.42	47	3,766

表7-2 在胎週数別にみた出生場所別転帰（1週ごと）（2018）

在胎週数(週)	院内			院内			院内		
	出生数	生存 (%)	死亡 (%)	不明 (%)	出生数	生存 (%)	不明 (%)	出生数	生存 (%)
-22	24	9 37.50	1 4.17	14 58.33	1	1 100.00			
23	17	12 70.59	2 11.76	3 17.65	1	1 100.00			
24	24	20 83.33	2 8.33	2 8.33	1	1 100.00			
25	20	17 85.00	2 10.00	1 5.00	3	3 100.00			
26	23	20 86.96	-	3 13.04	2	2 100.00			
27	20	16 80.00	-	4 20.00	1	1 100.00			
28	29	28 96.55	-	1 3.45	1	1 100.00			
29	23	21 91.30	-	2 8.70	2	2 100.00			
30	43	39 90.70	-	4 9.30	3	3 100.00			
31	69	65 94.20	-	4 5.80	1	1 100.00			
32	82	69 84.15	1 1.22	12 14.63	7	5 71.43			
33	98	86 87.76	-	12 12.24	2	2 100.00			
34	240	210 87.50	1 0.42	29 12.08	5	5 100.00			
35	303	273 90.10	2 0.66	28 9.24	25	19 76.00			
36	362	313 86.46	1 0.28	48 13.26	39	35 89.74			
37	516	358 69.38	4 0.78	154 29.84	79	69 87.34			
38	764	431 56.41	2 0.26	331 43.32	126	111 88.10			
39	511	345 67.51	1 0.20	165 32.29	87	73 83.91			
40	484	325 67.15	-	159 32.85	84	74 88.10			
41	209	137 65.55	-	72 34.45	37	33 89.19			
42-	6	6 100.00	-	-	1	1 100.00			
不明	6	6 100.00	-	-	-	-			
合計	3,873	2,806 72.45	19 0.49	1048 27.06	508	443 87.20			

表7-2 在胎週数別にみた出生場所別転帰（1週ごと）（2019）

在胎週数(週)	院内			院内			院内		
	出生数	生存 (%)	死亡 (%)	不明 (%)	出生数	生存 (%)	不明 (%)	出生数	生存 (%)
-22	13	7 53.85	4 30.77	2 15.38	-	-			
23	30	21 70.00	7 23.33	2 6.67	3	3 100.00			
24	22	19 86.36	1 4.55	2 9.09	3	3 100.00			
25	19	17 89.47	1 5.26	1 5.26	11	11 100.00			
26	35	34 97.14	-	1 2.86	6	6 100.00			
27	40	36 90.00	-	4 10.00	6	6 100.00			
28	38	35 92.11	1 2.63	2 5.26	6	5 83.33			
29	47	45 95.74	1 2.13	1 2.13	6	6 100.00			
30	74	69 93.24	1 1.35	4 5.41	8	8 100.00			
31	101	92 91.09	2 1.98	7 6.93	10	10 100.00			
32	129	119 92.25	2 1.55	8 6.20	7	6 85.71			
33	161	153 95.03	4 2.48	4 2.48	13	11 84.62			
34	279	253 90.68	3 1.08	23 8.24	25	24 96.00			
35	383	369 96.34	1 0.26	13 3.39	51	50 98.04			
36	442	398 90.05	3 0.68	41 9.28	66	63 95.45			
37	753	616 81.81	6 0.80	131 17.40	180	179 99.44			
38	887	602 67.87	7 0.79	278 31.34	217	213 98.16			
39	609	505 82.92	-	104 17.08	173	169 97.69			
40	539	453 84.04	-	86 15.96	164	160 97.56			
41	197	159 80.71	-	38 19.29	64	62 96.88			
42-	6	5 83.33	-	1 16.67	2	2 100.00			
不明	588	4 0.68	-	584 99.32	34	6 17.65			
合計	5392	4,011 74.39	44 0.82	1337 24.80	1055	1003 95.07			

院外				小計						出生場所	合計	
死亡	(%)	不明	(%)	出生数	生存	(%)	死亡	(%)	不明	(%)	不明	出生数
-	-	-	-	25	10	40.00	1	4.00	14	56.00	-	25
-	-	-	-	18	13	72.22	2	11.11	3	16.67	-	18
-	-	-	-	25	21	84.00	2	8.00	2	8.00	1	26
-	-	-	-	23	20	86.96	2	8.70	1	4.35	-	23
-	-	-	-	25	22	88.00	-	-	3	12.00	1	26
-	-	-	-	21	17	80.95	-	-	4	19.05	-	21
-	-	-	-	30	29	96.67	-	-	1	3.33	-	30
-	-	-	-	25	23	92.00	-	-	2	8.00	1	26
-	-	-	-	46	42	91.30	-	-	4	8.70	1	47
-	-	-	-	70	66	94.29	-	-	4	5.71	-	70
-	-	2	28.57	89	74	83.15	1	1.12	14	15.73	1	90
-	-	-	-	100	88	88.00	-	-	12	12.00	1	101
-	-	-	-	245	215	87.76	1	0.41	29	11.84	-	245
-	-	6	24.00	328	292	89.02	2	0.61	34	10.37	6	334
-	-	4	10.26	401	348	86.78	1	0.25	52	12.97	18	419
1	1.27	9	11.39	595	427	71.76	5	0.84	163	27.39	16	611
1	0.79	14	11.11	890	542	60.90	3	0.34	345	38.76	18	908
1	1.15	13	14.94	598	418	69.90	2	0.33	178	29.77	15	613
1	1.19	9	10.71	568	399	70.25	1	0.18	168	29.58	16	584
-	-	4	10.81	246	170	69.11	-	-	76	30.89	4	250
-	-	-	-	7	7	100.00	-	-	-	-	-	7
-	-	-	-	6	6	100.00	-	-	-	-	-	-
4	0.79	61	12.01	4,381	3,249	74.16	23	0.52	1109	25.31	100	4,481

院外				小計						出生場所	合計	
死亡	(%)	不明	(%)	出生数	生存	(%)	死亡	(%)	不明	(%)	不明	出生数
-	-	-	-	13	7	53.85	4	30.77	2	15.38	-	13
-	-	-	-	33	24	72.73	7	21.21	2	6.06	1	34
-	-	-	-	25	22	88.00	1	4.00	2	8.00	2	27
-	-	-	-	30	28	93.33	1	3.33	1	3.33	4	34
-	-	-	-	41	40	97.56	-	-	1	2.44	4	45
-	-	-	-	46	42	91.30	-	-	4	8.70	3	49
1	16.67	-	-	44	40	90.91	2	4.55	2	4.55	7	51
-	-	-	-	53	51	96.23	1	1.89	1	1.89	7	60
-	-	-	-	82	77	93.90	1	1.22	4	4.88	4	86
-	-	-	-	111	102	91.89	2	1.80	7	6.31	4	115
1	14.29	-	-	136	125	91.91	3	2.21	8	5.88	6	142
-	-	2	15.38	174	164	94.25	4	2.30	6	3.45	23	197
-	-	1	4.00	304	277	91.12	3	0.99	24	7.89	40	344
-	-	1	1.96	434	419	96.54	1	0.23	14	3.23	52	486
1	1.52	2	3.03	508	461	90.75	4	0.79	43	8.46	69	577
-	-	1	0.56	933	795	85.21	6	0.64	132	14.15	154	1087
-	-	4	1.84	1104	815	73.82	7	0.63	282	25.54	128	1232
1	0.58	3	1.73	782	674	86.19	1	0.13	107	13.68	91	873
3	1.83	1	0.61	703	613	87.20	3	0.43	87	12.38	89	792
1	1.56	1	1.56	261	221	84.67	1	0.38	39	14.94	25	286
-	-	-	-	8	7	87.50	-	-	1	12.50	1	9
-	-	28	82.35	622	10	1.61	-	-	612	98.39	14	636
8	0.76	44	4.17	6,447	5,014	77.77	52	0.81	1381	21.42	728	7,175

图7-2 在胎週数別死亡率(院内・院外出生児) (2016)



图7-2 在胎週数別死亡率(院内・院外出生児) (2017)



图7-2 在胎週数別死亡率(院内・院外出生児) (2018)

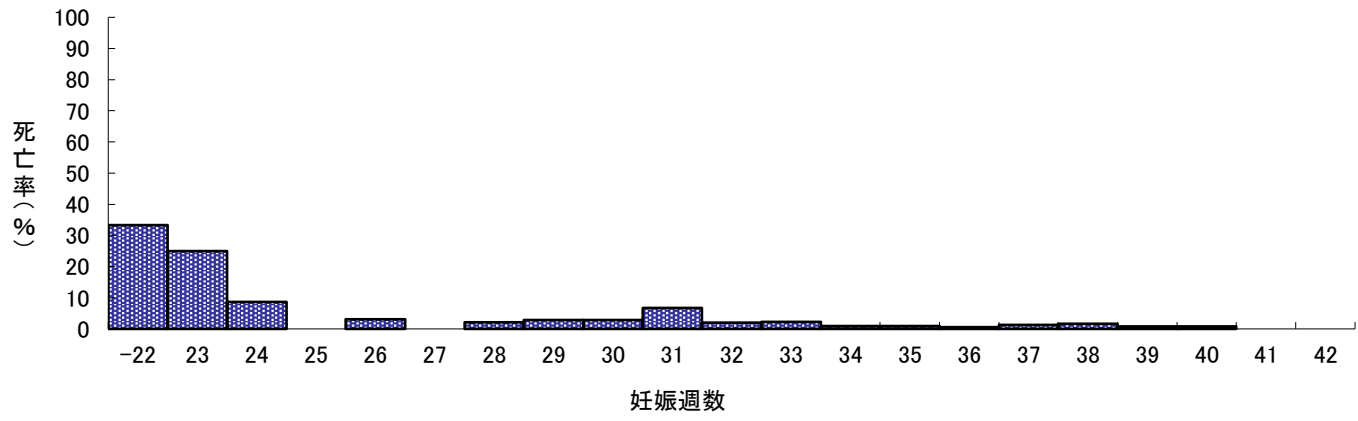

图7-2 在胎週数別死亡率(院内・院外出生児) (2019)

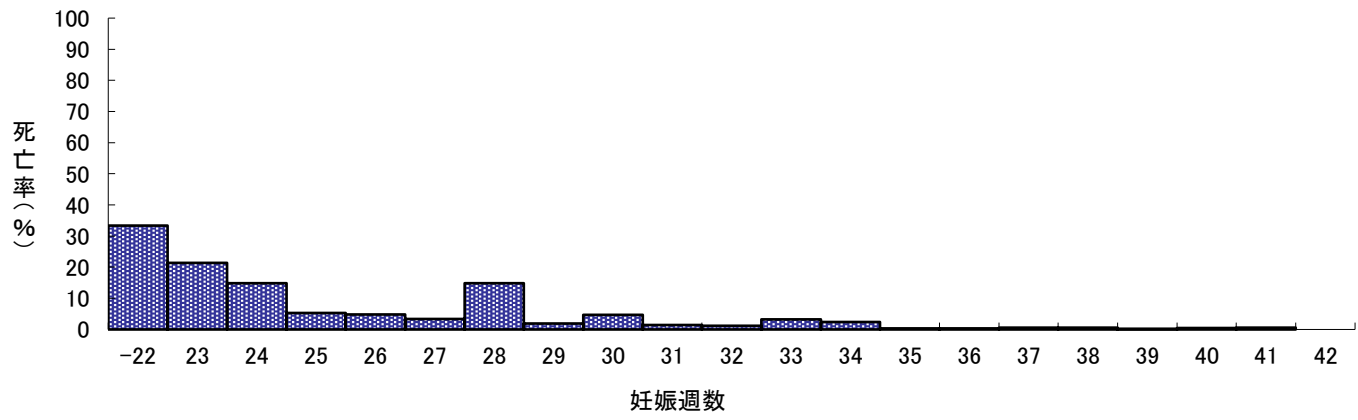

【8】 出生体重別在胎週数別転帰

表8-1 出生体重別在胎週数別生存児数

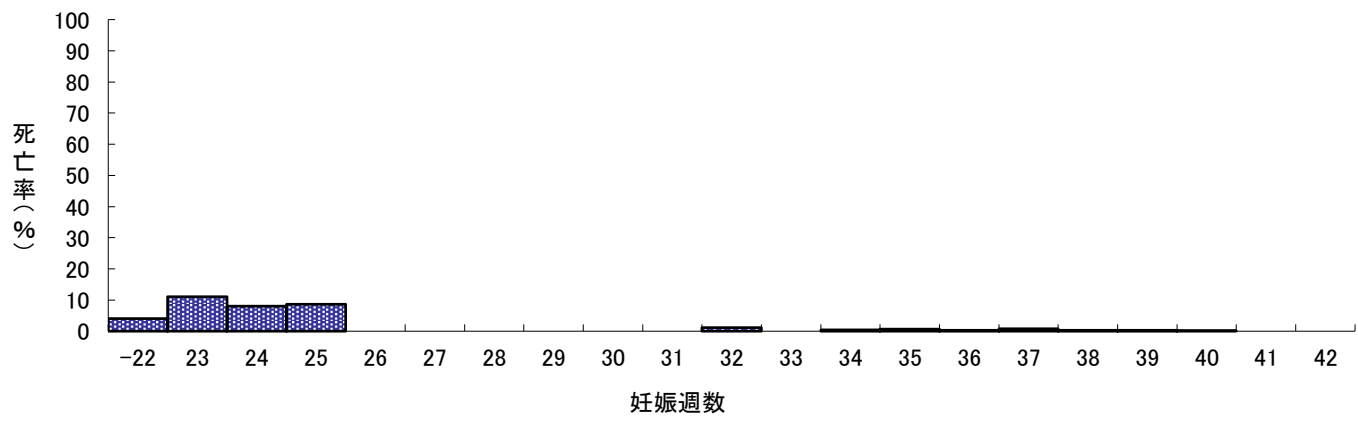
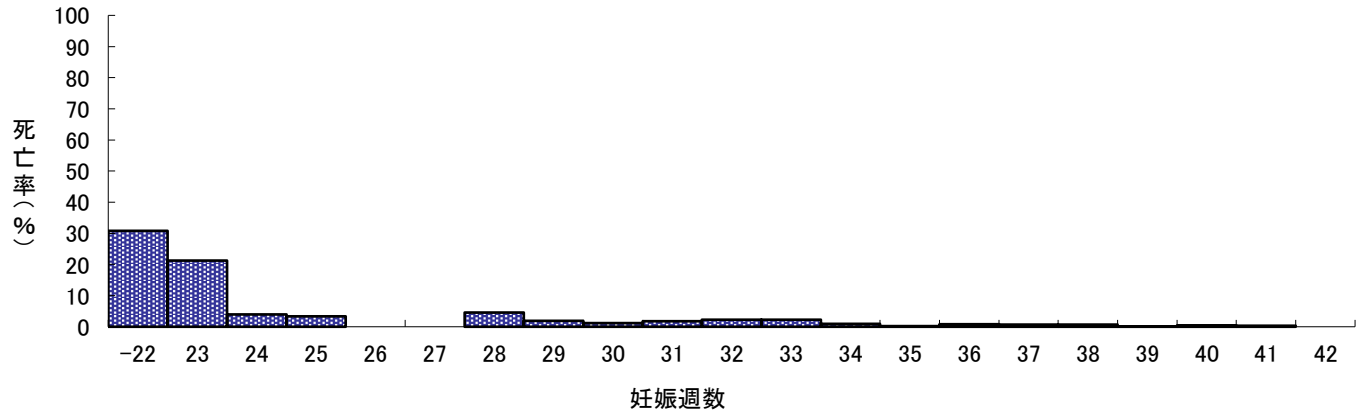
出生体重(g)	在胎週数(週)							不明	合計
	-21	22-23	24-27	28-33	34-36	37-41	42-		
2016									
-499	-	5	3	1	-	-	-	-	9
500-999	-	9	66	28	-	-	-	-	103
1000-1499	-	-	18	139	17	1	-	-	175
1500-1999	-	-	-	150	189	59	-	1	399
2000-2499	-	-	-	57	403	370	-	3	833
2500-2999	-	-	-	3	173	560	-	2	738
3000-3499	-	-	-	-	20	607	4	4	635
3500-3999	-	-	-	-	2	161	1	2	166
4000-	-	-	-	-	-	21	1	1	23
不明	-	-	1	-	-	1	-	-	2
合計	-	14	88	378	804	1,780	6	13	3,083
2017									
-499	-	4	3	-	-	-	-	-	7
500-999	-	7	66	24	-	-	-	2	99
1000-1499	-	-	9	151	16	3	-	3	182
1500-1999	-	-	1	150	143	80	-	7	381
2000-2499	-	-	1	39	330	328	-	18	716
2500-2999	-	1	-	2	143	697	-	24	867
3000-3499	-	-	-	-	15	636	-	19	670
3500-3999	-	-	-	-	2	174	2	3	181
4000-	-	-	-	1	-	20	-	-	21
不明	-	-	2	4	15	52	1	11	85
合計	-	12	82	371	664	1,990	3	87	3,209
2018									
-499	-	11	5	-	-	-	-	-	16
500-999	-	8	72	32	-	-	-	-	112
1000-1499	-	2	3	116	31	3	-	-	155
1500-1999	-	-	-	131	209	62	-	-	402
2000-2499	-	1	-	42	419	341	-	2	805
2500-2999	-	1	-	1	179	654	1	4	840
3000-3499	-	-	-	-	14	660	3	-	677
3500-3999	-	-	-	-	3	213	3	-	219
4000-	-	-	-	-	-	22	-	-	22
不明	-	-	-	-	-	1	-	-	1
合計	-	23	80	322	855	1,956	7	6	3,249
2019									
-499	-	9	10	2	-	1	-	-	22
500-999	-	22	99	45	1	-	-	-	167
1000-1499	-	-	23	191	33	5	-	-	252
1500-1999	-	-	-	256	224	116	1	-	597
2000-2499	-	-	-	63	621	540	1	3	1,228
2500-2999	-	-	-	1	252	1,058	-	4	1,315
3000-3499	-	-	-	-	20	1,066	3	2	1,091
3500-3999	-	-	-	-	4	284	2	1	291
4000-	-	-	-	-	2	47	-	-	49
不明	-	-	-	1	-	1	-	-	2
合計	-	31	132	559	1,157	3,118	7	10	5,014

表 8-2 生存児にみた出生体重別在胎週数別の割合 (%)

出生体重(g)	在胎週数(週)							不明	合計
	-21	22-23	24-27	28-33	34-36	37-41	42-		
2016									
-499	-	0.16	0.10	0.03	-	-	-	-	0.29
500-999	-	0.29	2.14	0.91	-	-	-	-	3.34
1000-1499	-		0.58	4.51	0.55	0.03	-	-	5.68
1500-1999	-	-	-	4.87	6.13	1.91	-	0.03	12.94
2000-2499	-	-	-	1.85	13.07	12.00	-	0.10	27.02
2500-2999	-	-	-	0.10	5.61	18.16	-	0.06	23.94
3000-3499	-	-	-	-	0.65	19.69	0.13	0.13	20.60
3500-3999	-	-	-	-	0.06	5.22	0.03	0.06	5.38
4000-	-	-	-	-	-	0.68	0.03	0.03	0.75
不明	-	-	0.03	-	-	0.03	-	-	0.06
合計	-	0.45	2.85	12.26	26.08	57.74	0.19	0.42	100.00
2017									
-499	-	0.12	0.09	-	-	-	-	-	0.22
500-999	-	0.22	2.06	0.75	-	-	-	0.06	3.09
1000-1499	-	-	0.28	4.71	0.50	0.09	-	0.09	5.67
1500-1999	-	-	0.03	4.67	4.46	2.49	-	0.22	11.87
2000-2499	-	-	-	1.22	10.28	10.22	-	0.56	22.31
2500-2999	-	-	-	0.06	4.46	21.72	-	0.75	27.02
3000-3499	-	-	-	-	0.47	19.82	-	0.59	20.88
3500-3999	-	-	-	-	-	5.42	0.06	0.09	5.64
4000-	-	-	-	-	-	0.62	-	-	0.65
不明	-	-	0.06	0.12	0.47	1.62	0.03	0.34	2.65
合計	-	0.37	2.56	11.56	20.69	62.01	0.09	2.71	100.00
2018									
-499	-	0.34	0.15	-	-	-	-	-	0.49
500-999	-	0.25	2.22	0.98	-	-	-	-	3.45
1000-1499	-	0.06	0.09	3.57	0.95	0.09	-	-	4.77
1500-1999	-	-	-	4.00	6.37	2.00	-	-	12.37
2000-2499	-	0.03	-	1.29	12.90	10.50	-	0.06	24.78
2500-2999	-	0.03	-	0.03	5.51	20.13	0.03	0.12	25.85
3000-3499	-	-	-	-	0.43	20.31	0.09	-	20.84
3500-3999	-	-	-	-	0.09	6.56	0.09	-	6.74
4000-	-	-	-	-	-	0.68	-	-	0.68
不明	-	-	-	-	-	0.03	-	-	0.03
合計	-	0.71	2.46	9.91	26.32	60.20	0.22	0.18	100.00
2019									
-499	-	0.18	0.20	0.04	-	0.02	-	-	0.44
500-999	-	0.44	1.97	0.90	0.02	-	-	-	3.33
1000-1499	-	-	0.46	3.81	0.66	0.10	-	-	5.03
1500-1999	-	-	-	5.11	4.47	2.31	0.02	-	11.91
2000-2499	-	-	-	1.26	12.39	10.77	0.02	0.06	24.49
2500-2999	-	-	-	0.02	5.03	21.10	-	0.08	26.23
3000-3499	-	-	-	-	0.40	21.26	0.06	0.04	21.76
3500-3999	-	-	-	-	0.08	5.66	0.04	0.02	5.80
4000-	-	-	-	-	0.04	0.94	-	-	0.98
不明	-	-	-	0.02	-	0.02	-	-	0.04
合計	-	0.62	2.63	11.15	23.08	62.19	0.14	0.20	100.00

表 8-3 出生體重別在胎週數別死亡兒數

出生體重(g)	在胎週數(週)							不明	合計
	-21	22-23	24-27	28-33	34-36	37-41	42-		
2016									
-499	-	4	-	-	-	-	-	-	4
500-999	-	5	2	6	-	-	-	-	13
1000-1499	-	-	1	4	3	-	-	-	8
1500-1999	-	-	-	3	2	5	-	-	10
2000-2499	-	-	-	-	1	2	-	-	3
2500-2999	-	-	-	-	1	10	-	-	11
3000-3499	-	-	-	-	-	8	-	-	8
3500-3999	-	-	-	-	-	-	-	-	-
4000-	-	-	-	-	-	1	-	-	1
不明	-	-	-	-	-	-	-	-	-
合計	-	9	3	13	7	26	-	-	58
2017									
-499	-	2	2	1	-	-	-	-	5
500-999	-	4	5	2	-	-	-	1	12
1000-1499	-	-	1	8	2	1	-	-	12
1500-1999	-	-	-	2	3	-	-	-	5
2000-2499	-	-	-	2	-	2	-	-	4
2500-2999	-	-	-	-	-	5	-	-	5
3000-3499	-	-	-	1	-	3	-	-	4
3500-3999	-	-	-	-	-	-	-	-	-
4000-	-	-	-	-	1	-	-	-	1
不明	-	-	-	-	-	-	-	-	-
合計	-	6	8	16	6	11	-	1	48
2018									
-499	-	2	2	-	-	-	-	-	4
500-999	-	1	2	1	-	1	-	-	5
1000-1499	-	-	-	-	1	1	-	-	2
1500-1999	-	-	-	-	-	2	-	-	2
2000-2499	-	-	-	-	1	3	-	-	4
2500-2999	-	-	-	-	2	2	-	-	4
3000-3499	-	-	-	-	-	2	-	-	2
3500-3999	-	-	-	-	-	-	-	-	-
4000-	-	-	-	-	-	-	-	-	-
不明	-	-	-	-	-	-	-	-	-
合計	-	3	4	1	4	11	-	-	23
2019									
-499	-	8	1	-	-	-	-	-	9
500-999	-	3	1	1	-	-	-	-	5
1000-1499	-	-	-	6	1	1	-	-	8
1500-1999	-	-	-	3	1	4	-	-	8
2000-2499	-	-	-	3	4	2	-	-	9
2500-2999	-	-	-	-	-	7	-	1	8
3000-3499	-	-	-	-	1	3	-	-	4
3500-3999	-	-	-	-	-	1	-	-	1
4000-	-	-	-	-	-	-	-	-	-
不明	-	-	-	-	-	-	-	-	-
合計	-	11	2	13	7	18	-	1	52

表 8-4 死亡児にみた出生体重別在胎週数別の割合 (%)

出生体重(g)	在胎週数(週)							不明	合計
	-21	22-23	24-27	28-33	34-36	37-41	42-		
2016									
-499	-	6.90	-	-	-	-	-	-	6.90
500-999	-	8.62	3.45	10.34	-	-	-	-	22.41
1000-1499	-	-	1.72	6.90	5.17	-	-	-	13.79
1500-1999	-	-	-	5.17	3.45	8.62	-	-	17.24
2000-2499	-	-	-	-	1.72	3.45	-	-	5.17
2500-2999	-	-	-	-	1.72	17.24	-	-	18.97
3000-3499	-	-	-	-	-	13.79	-	-	13.79
3500-3999	-	-	-	-	-	-	-	-	-
4000-	-	-	-	-	-	1.72	-	-	1.72
不明	-	-	-	-	-	-	-	-	-
合計	-	15.52	5.17	22.41	12.07	44.83	-	-	100.00
2017									
-499	-	4.17	4.17	2.08	-	-	-	-	10.42
500-999	-	8.33	10.42	4.17	-	-	-	2.08	25.00
1000-1499	-	-	2.08	16.67	4.17	2.08	-	-	25.00
1500-1999	-	-	-	4.17	6.25	-	-	-	10.42
2000-2499	-	-	-	4.17	-	4.17	-	-	8.33
2500-2999	-	-	-	-	-	10.42	-	-	10.42
3000-3499	-	-	-	2.08	-	6.25	-	-	8.33
3500-3999	-	-	-	-	-	-	-	-	-
4000-	-	-	-	-	2.08	-	-	-	2.08
不明	-	-	-	-	-	-	-	-	-
合計	-	12.50	16.67	33.33	12.50	22.92	-	2.08	100.00
2018									
-499	-	8.70	8.70	-	-	-	-	-	17.39
500-999	-	4.35	8.70	4.35	-	4.35	-	-	21.74
1000-1499	-	-	-	-	4.35	4.35	-	-	8.70
1500-1999	-	-	-	-	-	8.70	-	-	8.70
2000-2499	-	-	-	-	4.35	13.04	-	-	17.39
2500-2999	-	-	-	-	8.70	8.70	-	-	17.39
3000-3499	-	-	-	-	-	8.70	-	-	8.70
3500-3999	-	-	-	-	-	-	-	-	-
4000-	-	-	-	-	-	-	-	-	-
不明	-	-	-	-	-	-	-	-	-
合計	-	13.04	17.39	4.35	17.39	47.83	-	-	100.00
2019									
-499	-	15.38	1.92	-	-	-	-	-	17.31
500-999	-	5.77	1.92	1.92	-	-	-	-	9.62
1000-1499	-	-	-	11.54	1.92	1.92	-	-	15.38
1500-1999	-	-	-	5.77	1.92	7.69	-	-	15.38
2000-2499	-	-	-	5.77	7.69	3.85	-	-	17.31
2500-2999	-	-	-	-	-	13.46	-	1.92	15.38
3000-3499	-	-	-	-	1.92	5.77	-	-	7.69
3500-3999	-	-	-	-	-	1.92	-	-	1.92
4000-	-	-	-	-	-	-	-	-	-
不明	-	-	-	-	-	-	-	-	-
合計	-	21.15	3.85	25.00	13.46	34.62	-	1.92	100.00

【9】 出生体重別にみたlight-for-dates, appropriate-for-dates, heavy-for-dates児の転帰

表9 出生体重別にみたlight-for-dates, appropriate-for-dates, heavy-for-dates児の転帰

出生体重(g)	分類 転帰	light-for-dates 児						appropriat			
		出生数	生存	(%)	死亡	(%)	不明	(%)	出生数	生存	(%)
2016											
-499		9	4	44.44	-	-	5	55.56	13	6	46.15
500-999		47	32	68.09	7	14.89	8	17.02	109	75	68.81
1000-1499		72	57	79.17	6	8.33	9	12.50	140	120	85.71
1500-1999		181	146	80.66	7	3.87	28	15.47	289	261	90.31
2000-2499		275	235	85.45	2	0.73	38	13.82	699	616	88.13
2500-2999		23	21	91.30	-	-	2	8.70	873	714	81.79
3000-3499		-	-	-	-	-	-	-	709	597	84.20
3500-3999		-	-	-	-	-	-	-	85	73	85.88
4000-		-	-	-	-	-	-	-	-	-	-
不明		-	-	-	-	-	-	-	-	-	-
合計		607	495	81.55	22	3.62	90	14.83	2,917	2,462	84.40
2017											
-499		7	3	42.86	3	42.86	1	14.29	11	4	36.36
500-999		37	29	78.38	2	5.41	6	16.22	98	68	69.39
1000-1499		82	74	90.24	5	6.10	3	3.66	135	107	79.26
1500-1999		162	152	93.83	2	1.23	8	4.94	240	224	93.33
2000-2499		265	241	90.94	2	0.75	22	8.30	524	460	87.79
2500-2999		44	38	86.36	-	-	6	13.64	964	799	82.88
3000-3499		-	-	-	-	-	-	-	716	623	87.01
3500-3999		-	-	-	-	-	-	-	91	84	92.31
4000-		-	-	-	-	-	-	-	-	-	-
不明		-	-	-	-	-	-	-	-	-	-
合計		597	537	89.95	14	2.35	46	7.71	2,779	2,369	85.25
2018											
-499		8	5	62.50	2	25.00	1	12.50	13	11	84.62
500-999		37	33	89.19	2	5.41	2	5.41	93	81	87.10
1000-1499		80	69	86.25	2	2.50	9	11.25	90	87	96.67
1500-1999		170	159	93.53	2	1.18	9	5.29	274	249	90.88
2000-2499		292	256	87.67	2	0.68	34	11.64	637	576	90.42
2500-2999		40	35	87.50	-	-	5	12.50	1,029	811	78.81
3000-3499		-	-	-	-	-	-	-	814	664	81.57
3500-3999		-	-	-	-	-	-	-	107	90	84.11
4000-		-	-	-	-	-	-	-	-	-	-
不明		-	-	-	-	-	-	-	-	-	-
合計		627	557	88.84	10	1.59	60	9.57	3,057	2,569	84.04
2019											
-499		15	12	80.00	1	6.67	2	13.33	22	10	45.45
500-999		64	62	96.88	1	1.56	1	1.56	128	119	92.97
1000-1499		111	105	94.59	3	2.70	3	2.70	195	177	90.77
1500-1999		287	262	91.29	5	1.74	20	6.97	438	404	92.24
2000-2499		467	393	84.15	3	0.64	71	15.20	1,114	961	86.27
2500-2999		72	64	88.89	1	1.39	7	9.72	1,640	1,357	82.74
3000-3499		-	-	-	-	-	-	-	1,342	1,116	83.16
3500-3999		-	-	-	-	-	-	-	135	114	84.44
4000-		-	-	-	-	-	-	-	-	-	-
不明		-	-	-	-	-	-	-	-	-	-
合計		1,016	898	88.39	14	1.38	104	10.24	5,014	4,258	84.92

ate-for-dates 児				heavy-for-dates 児							
死亡	(%)	不明	(%)	出生数	生存	(%)	死亡	(%)	不明	(%)	
4	30.77	3	23.08	-	-	-	-	-	-	-	
6	5.50	28	25.69	-	-	-	-	-	-	-	
2	1.43	18	12.86	-	-	-	-	-	-	-	
2	0.69	26	9.00	3	2	66.67	1	33.33	-	-	
1	0.14	82	11.73	4	4	100.00	-	-	-	-	
11	1.26	148	16.95	20	18	90.00	-	-	2	10.00	
8	1.13	104	14.67	63	53	84.13	-	-	10	15.87	
-	-	12	14.12	113	99	87.61	-	-	14	12.39	
-	-	-	-	26	23	88.46	1	3.85	2	7.69	
-	-	-	-	-	-	-	-	-	-	-	
34	1.17	421	14.43	229	199	86.90	2	0.87	28	12.23	
2	18.18	5	45.45	-	-	-	-	-	-	-	
9	9.18	21	21.43	-	-	-	-	-	-	-	
6	4.44	22	16.30	2	-	-	1	50.00	1	50.00	
2	0.83	14	5.83	2	1	50.00	1	50.00	-	-	
1	0.19	63	12.02	7	5	71.43	1	14.29	1	14.29	
5	0.52	160	16.60	15	15	100.00	-	-	-	-	
3	0.42	90	12.57	49	35	71.43	1	2.04	13	26.53	
-	-	7	7.69	121	100	82.64	-	-	21	17.36	
-	-	-	-	24	22	91.67	1	4.17	1	4.17	
-	-	-	-	-	-	-	-	-	-	-	
28	1.01	382	13.75	220	178	80.91	5	2.27	37	16.82	
2	15.38	-	-	-	-	-	-	-	-	-	
3	3.23	9	9.68	-	-	-	-	-	-	-	
-	-	3	3.33	1	1	100.00	-	-	-	-	
-	-	25	9.12	-	-	-	-	-	-	-	
2	0.31	59	9.26	4	4	100.00	-	-	-	-	
3	0.29	215	20.89	18	15	83.33	1	5.56	2	11.11	
2	0.25	148	18.18	49	34	69.39	-	-	15	30.61	
-	-	17	15.89	170	135	79.41	-	-	35	20.59	
-	-	-	-	30	22	73.33	-	-	8	26.67	
-	-	-	-	-	-	-	-	-	-	-	
12	0.39	476	15.57	272	211	77.57	1	0.37	60	22.06	
8	36.36	4	18.18	-	-	-	-	-	-	-	
4	3.13	5	3.91	-	-	-	-	-	-	-	
5	2.56	13	6.67	-	-	-	-	-	-	-	
3	0.68	31	7.08	-	-	-	-	-	-	-	
5	0.45	148	13.29	12	11	91.67	1	8.33	-	-	
9	0.55	274	16.71	29	25	86.21	-	-	4	13.79	
3	0.22	223	16.62	105	80	76.19	1	0.95	24	22.86	
-	-	21	15.56	295	222	75.25	1	0.34	72	24.41	
-	-	-	-	64	52	81.25	-	-	12	18.75	
-	-	-	-	-	-	-	-	-	-	-	
37	0.74	719	14.34	505	390	77.23	3	0.59	112	22.18	

図9 light-for-dates児とappropriate-for-dates児の死亡率 (2016)



図9 light-for-dates児とappropriate-for-dates児の死亡率 (2017)



図9 light-for-dates児とappropriate-for-dates児の死亡率 (2018)

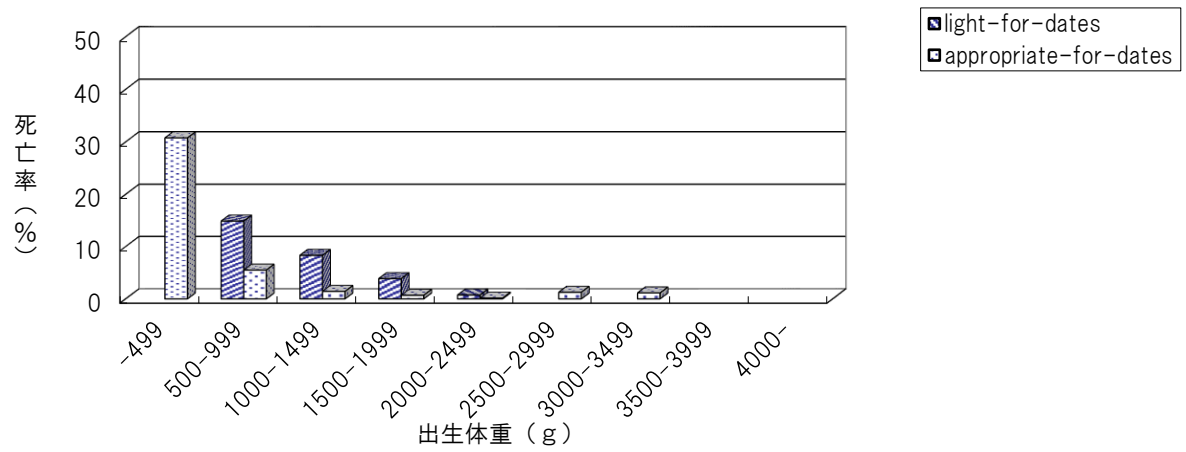

図9 light-for-dates児とappropriate-for-dates児の死亡率 (2019)

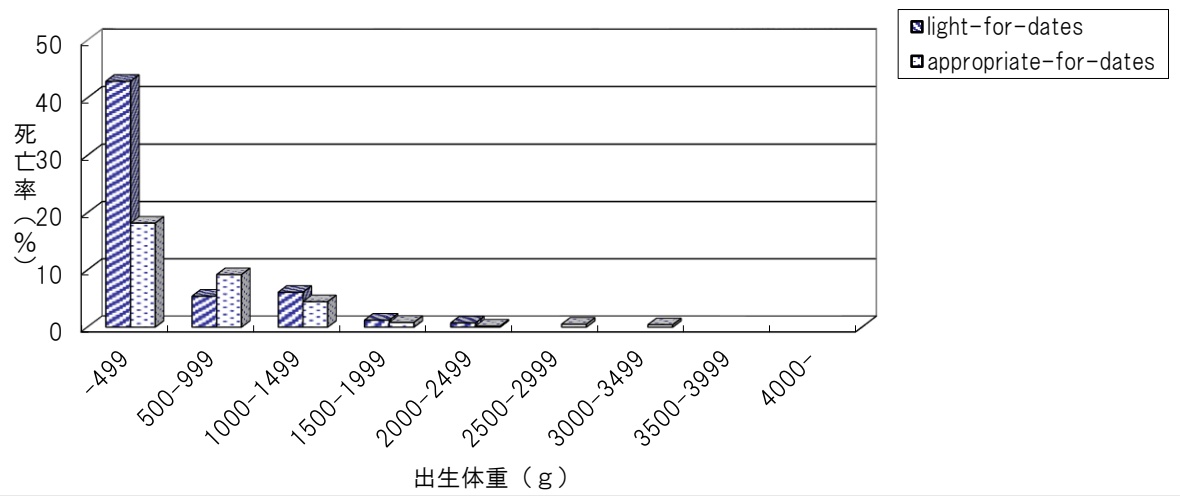

※ 不明を除く

【10】 在胎週数別にみたlight-for-dates, appropriate-for-dates, heavy-for-dates児の転帰

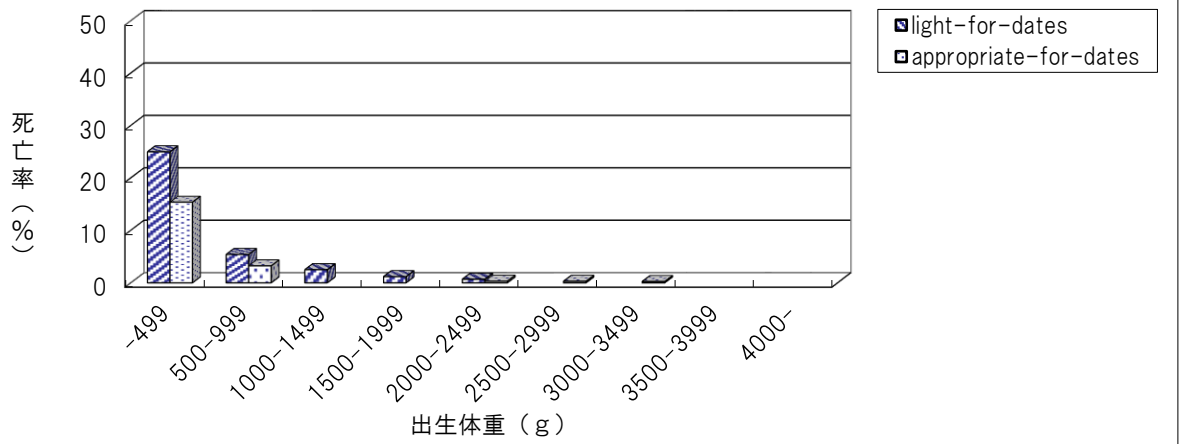
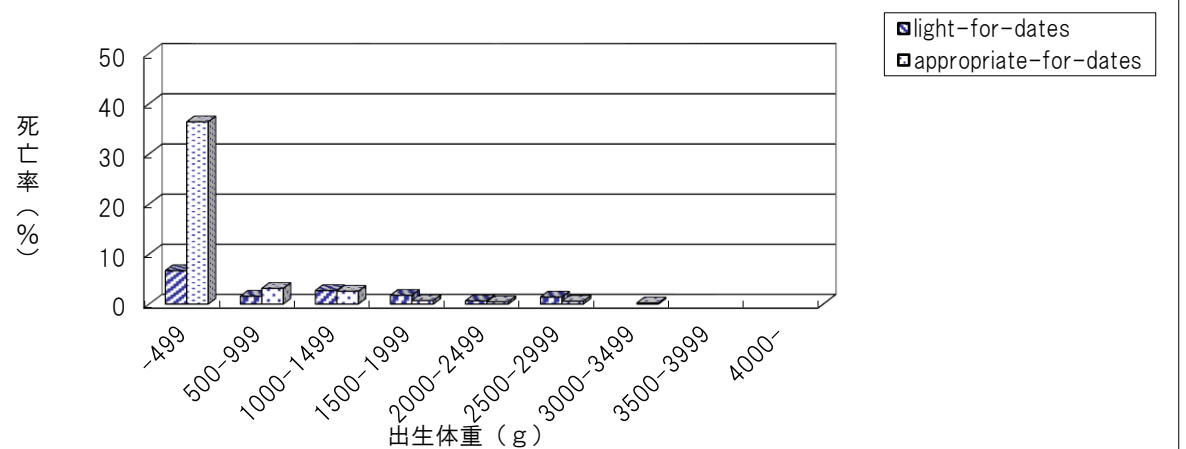
表10 在胎週数別にみたlight-for-dates, appropriate-for-dates, heavy-for-dates児の転帰

在胎週数(週)	分類 転帰	light-for-dates 児						appropriate-for-dates 児		
		出生数	生存 (%)	死亡 (%)	不明 (%)	出生数	生存 (%)	不明 (%)		
2016										
-21		-	-	-	-	-	-	-	-	-
22-23		4	1 25.00	1 25.00	2 50.00	55	28 50.91			
24-27		12	8 66.67	-	4 33.33	86	68 79.07			
28-33		87	66 75.86	9 10.34	12 13.79	357	315 88.24			
34-36		132	108 81.82	5 3.79	19 14.39	755	686 90.86			
37-41		372	312 83.87	7 1.88	53 14.25	1,658	1,360 82.03			
42-		-	-	-	-	6	5 83.33			
不明		-	-	-	-	-	-			
合計		607	495 81.55	22 3.62	90 14.83	2,917	2,462 84.40			
2017										
-21		-	-	-	-	-	-			
22-23		1	-	1 100.00	-	49	24 48.98			
24-27		16	11 68.75	2 12.50	3 18.75	71	54 76.06			
28-33		88	78 88.64	4 4.55	6 6.82	321	284 88.47			
34-36		103	94 91.26	4 3.88	5 4.85	578	531 91.87			
37-41		389	354 91.00	3 0.77	32 8.23	1,755	1,474 83.99			
42-		-	-	-	-	4	1 25.00			
不明		-	-	-	-	1	-			
合計		597	537 89.95	14 2.35	46 7.71	2,779	2,368 85.21			
2018										
-21		-	-	-	-	-	-			
22-23		2	2 100.00	-	-	50	41 82.00			
24-27		12	10 83.33	2 16.67	-	55	49 89.09			
28-33		69	61 88.41	1 1.45	7 10.14	278	260 93.53			
34-36		143	133 93.01	1 0.70	9 6.29	795	719 90.44			
37-41		401	351 87.53	6 1.50	44 10.97	1,871	1,492 79.74			
42-		-	-	-	-	6	6 100.00			
不明		-	-	-	-	-	-			
合計		627	557 88.84	10 1.59	60 9.57	3,055	2,567 84.03			
2019										
-21		-	-	-	-	-	-			
22-23		7	7 100.00	-	-	67	48 71.64			
24-27		26	22 84.62	1 3.85	3 11.54	102	97 95.10			
28-33		111	108 97.30	2 1.80	1 0.90	525	485 92.38			
34-36		176	162 92.05	3 1.70	11 6.25	1,173	1,063 90.62			
37-41		694	597 86.02	8 1.15	89 12.82	3,141	2,560 81.50			
42-		2	2 100.00	-	-	6	5 83.33			
不明		-	-	-	-	-	-			
合計		1016	898 88.39	14 1.38	104 10.24	5,014	4,258 84.92			

appropriate-for-dates 児				heavy-for-dates 児							
死亡 (%)		不明 (%)		出生数	生存 (%)			死亡 (%)		不明 (%)	
-	-	-	-	-	-	-	-	-	-	-	-
10	18.18	17	30.91	-	-	-	-	-	-	-	-
1	1.16	17	19.77	-	-	-	-	-	-	-	-
3	0.84	39	10.92	10	9	90.00	1	10.00	-	-	-
2	0.26	67	8.87	38	33	86.84	-	-	5	13.16	-
18	1.09	280	16.89	180	156	86.67	1	0.56	23	12.78	-
-	-	1	16.67	1	1	100.00	-	-	-	-	-
-	-	-	-	-	-	-	-	-	-	-	-
34	1.17	421	14.43	229	199	86.90	2	0.87	28	12.23	-
-	-	-	-	-	-	-	-	-	-	-	-
9	18.37	16	32.65	-	-	-	-	-	-	-	-
2	2.82	15	21.13	-	2	66.67	-	-	1	33.33	-
8	2.49	29	9.03	12	7	58.33	4	33.33	1	8.33	-
1	0.17	46	7.96	36	28	77.78	1	2.78	7	19.44	-
8	0.46	273	15.56	168	140	83.33	-	-	28	16.67	-
-	-	3	75.00	1	1	100.00	-	-	-	-	-
-	-	1	-	-	-	-	-	-	-	-	-
28	1.01	383	13.78	220	178	80.91	5	2.27	37	16.82	-
-	-	-	-	-	-	-	-	-	-	-	-
5	10.00	4	8.00	-	-	-	-	-	-	-	-
-	-	6	10.91	1	1	100.00	-	-	-	-	-
-	-	18	6.47	6	5	83.33	-	-	1	16.67	-
2	0.25	74	9.31	31	27	87.10	1	3.23	3	9.68	-
5	0.27	374	19.99	233	177	75.97	-	-	56	24.03	-
-	-	-	-	1	1	100.00	-	-	-	-	-
-	-	-	-	-	-	-	-	-	-	-	-
12	0.39	476	15.58	272	211	77.57	1	0.37	60	22.06	-
-	-	-	-	-	-	-	-	-	-	-	-
12	17.91	7	10.45	-	-	-	-	-	-	-	-
-	-	5	4.90	-	-	-	-	-	-	-	-
10	1.90	30	5.71	14	13	92.86	1	7.14	-	-	-
4	0.34	106	9.04	58	50	86.21	1	1.72	7	12.07	-
11	0.35	570	18.15	432	326	75.46	1	0.23	105	24.31	-
-	-	1	16.67	1	1	100.00	-	-	-	-	-
-	-	-	-	-	-	-	-	-	-	-	-
37	0.74	719	14.34	505	390	77.23	3	0.59	112	22.18	-

図10 在胎週数別 light-for-dates,appropriate-for-dates別死亡率 (2016)



図10 在胎週数別 light-for-dates,appropriate-for-dates別死亡率 (2017)



図10 在胎週数別 light-for-dates,appropriate-for-dates別死亡率 (2018)

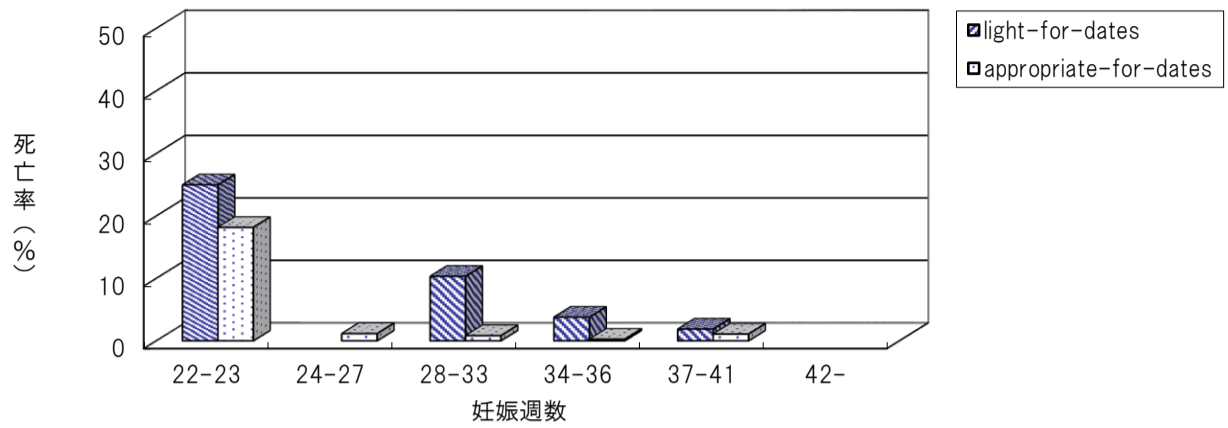

図10 在胎週数別 light-for-dates,appropriate-for-dates別死亡率 (2019)

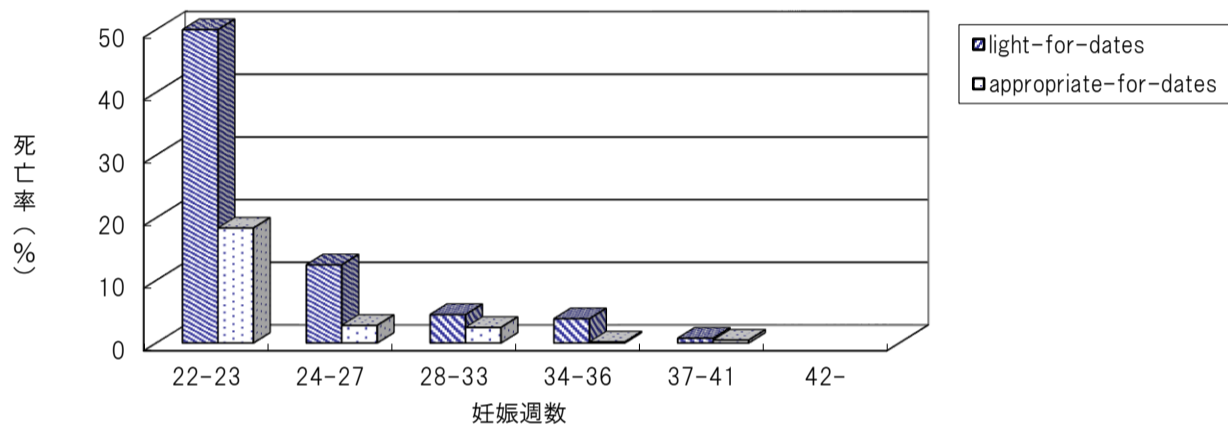
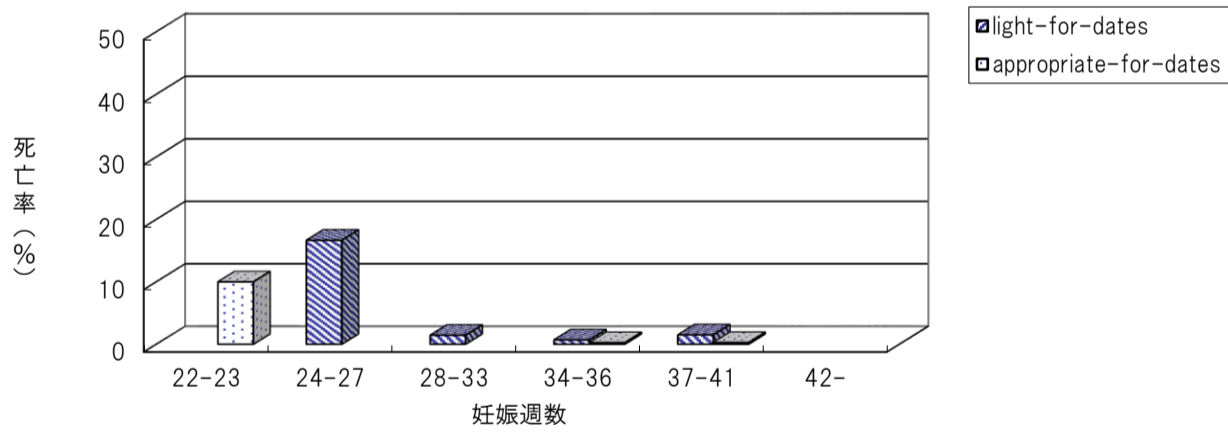
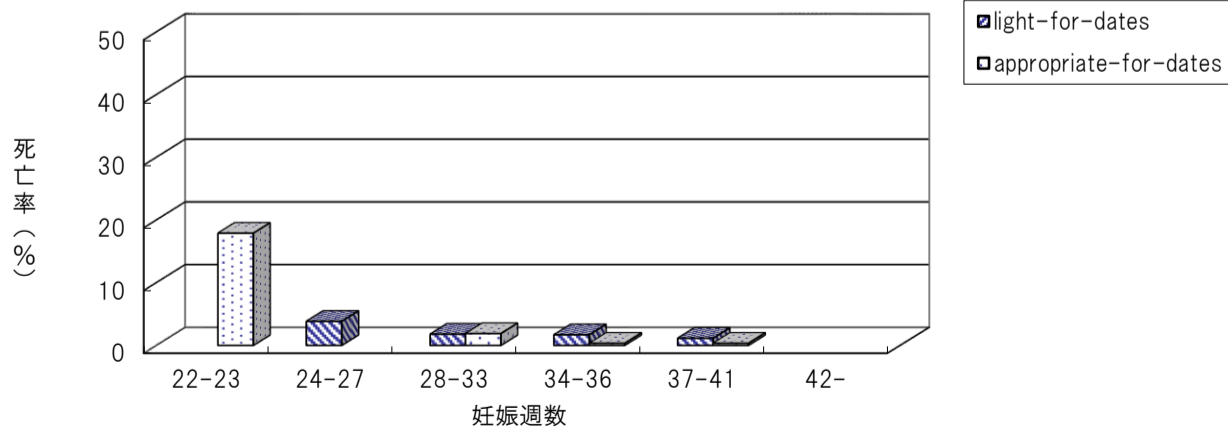

※ 不明を除く